

Agenzia delle Entrate
CATASTO FABBRICATI
Ufficio provinciale di
Torino

Dichiarazione protocollo n. T00241311 del 14/07/2016
Planimetria di n.a.u. in Comune di Torino
Corso Traiano

civ. 68/13

Identificativi Catastali:
Sezione: 1459
Particella: 28
Subalterno: 65

Compilata da:
Marco Federico
Isositto all'albo:
Architetti
Prov. Asti

N. 00290

Piano Primo Sotterraneo
altezza mt. 3,75

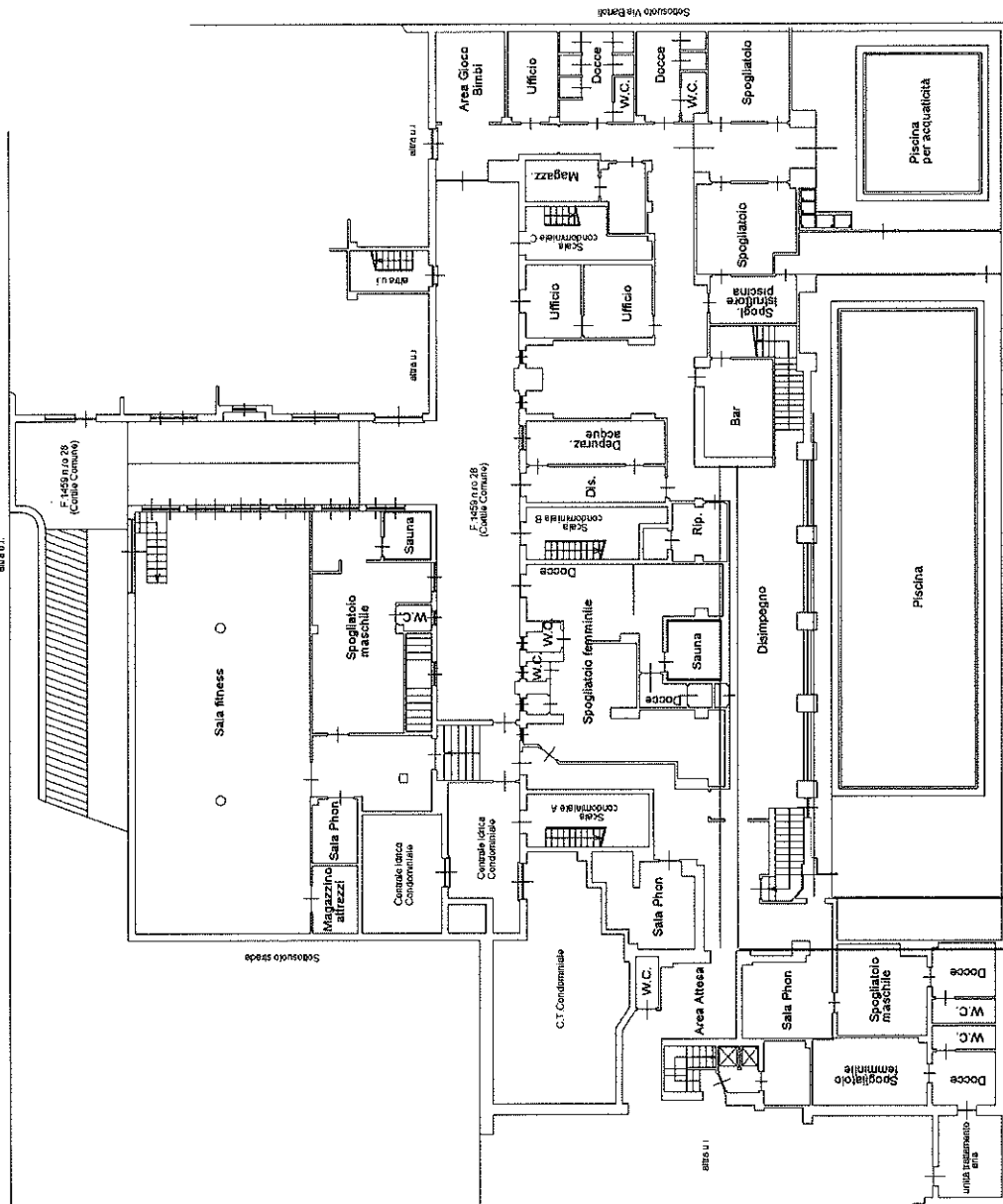

Il Tecnico:

Ultima planimetria in atti