



Furnari-Residence poggio delle rose- vista aerea, la freccia indica l'unità imm.al fg.8 part.1696 sub.3.





Prospetto sud –vista accesso all'appartamento.





Vista corte esterna di accesso all'alloggio –lato sud.





Vista interno p.t. soggiorno – camino ad angolo, porta finestra di accesso alla corte lato nord.



Vista zona cucina dell'ambiente unico al p.t.



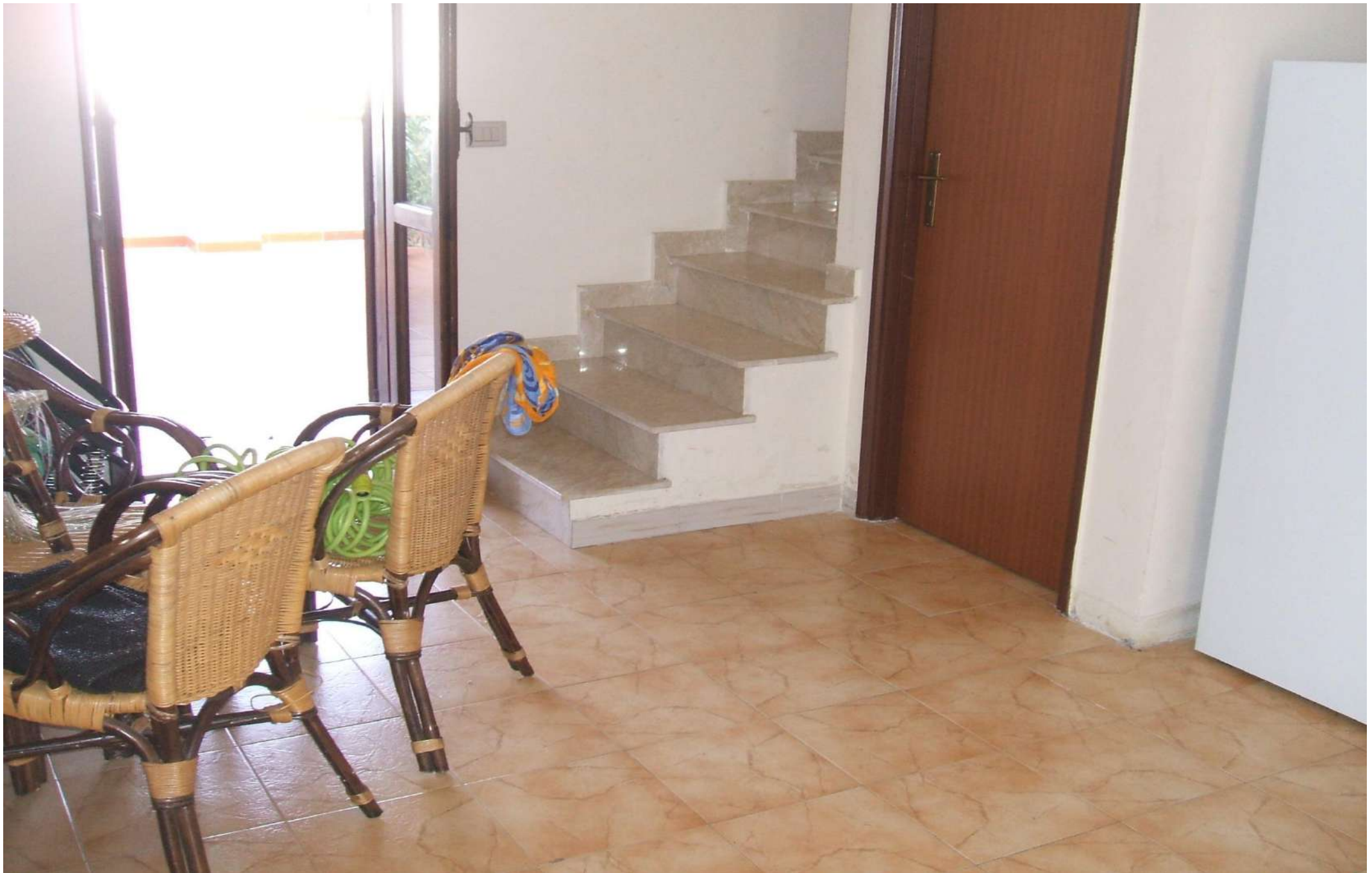

Vista scala di accesso al I° p., porta di accesso al vano sottoscala.



Vano ripostiglio-sottoscala.





Scala che conduce al I°p.





Corte esterna lato nord –zona coperta-





Corte esterna lato nord





Corte esterna lato nord.





Vista dalla corte esterna lato nord-porta finestra di accesso alla corte dal soggiorno.



Struttura della copertura corte esterna lato nord.





Vista zona coperta della corte lato nord.



Scala- rampa di arrivo al I°p.





Bagno I°p.

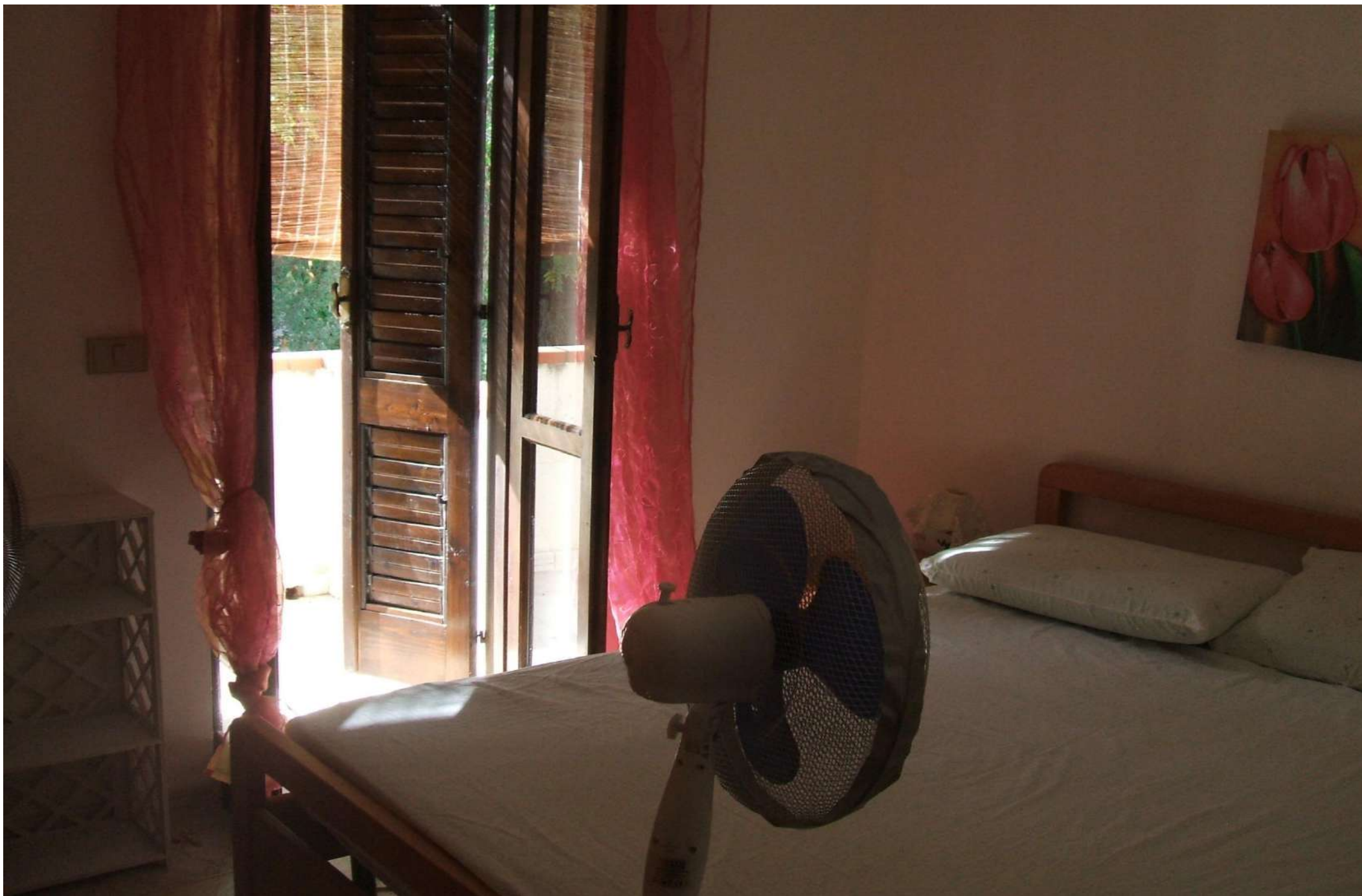

Stanza da letto I°p. -porta finestra di accesso al balconcino lato sud.





Balcone – I°p. lato sud.



Accesso al vano ripostiglio 1°p.





Vista vano ripostiglio I°p.-adibito a stanza da letto.



Vista dal 1°p. della copertura sottostante della corte lato nord.





Pavimentazione a tappeto in piastrelle di ceramica (cm.30x30) I° p..