

MODULARIO  
F. n. 487



MINISTERO DELLE FINANZE  
DIREZIONE GENERALE DEL CATASTO E DEI SERVIZI TECNICI ERARIALI

MOD. B (Nuovo Catasto Edilizio Urbano)

Lire  
150

# NUOVO CATASTO EDILIZIO URBANO

(R. DECRETO-LEGGE 13 APRILE 1938, N. 862)

Planimetria dell'immobile situato nel Comune di TORINO Via STRADA DEL DROSSO 184/I

Ditta ..... n. a. ....

Allegata alla dichiarazione presentata all'Ufficio Tecnico Erariale di TORINO

PIANO 2°

h = 3 m

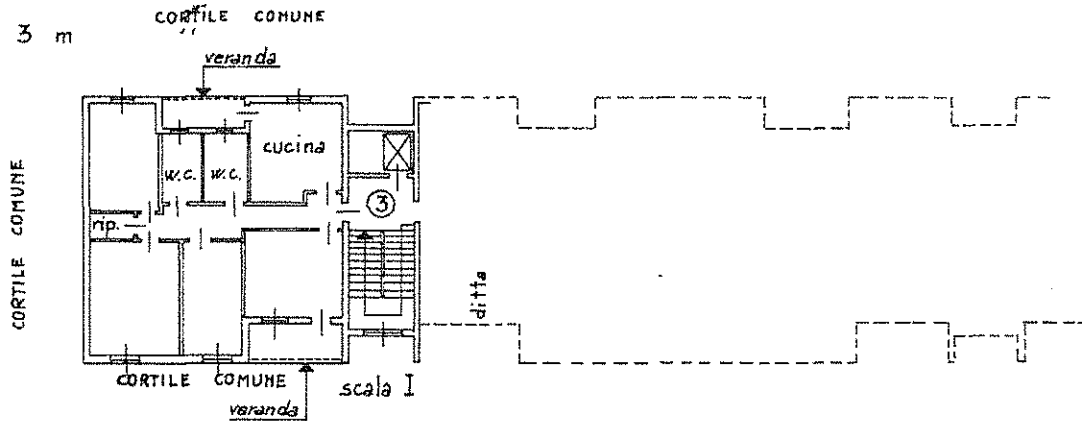

PIANO CANTINE (P.T.)

h = 3.1 m

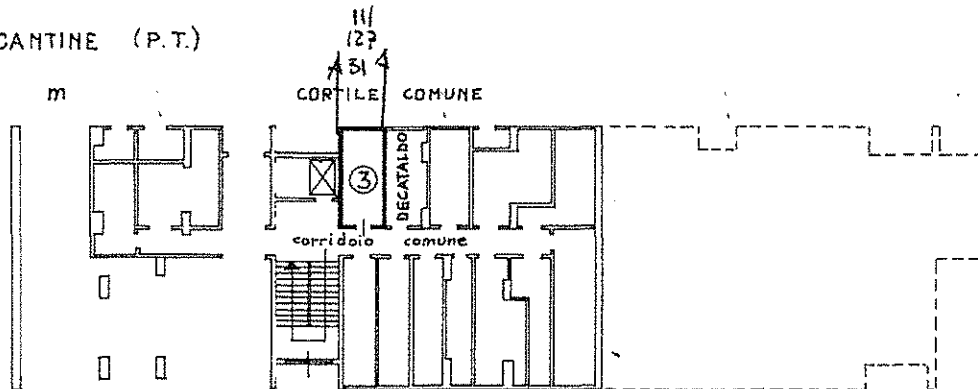

FOGLIO 111 N. 127 SUB. 31

sostituisce planimetria

prot. n. 16563 del 2/5/70

ORIENTAMENTO

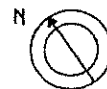

SCALA DI 1: 200

SPAZIO RISERVATO PER LE ANNOTAZIONI D'UFFICIO

DATA 2 APR. 1986  
PROT. N° 16555

?

Compilata dal ing. VALTER DE MA  
(Titolo, nome e cognome del tecnico)

Iscritto all'Albo degli ingegneri  
della Provincia di TORINO

DATA 10/3/1986

Firma: Valter De Ma

# DIREZIONE GENERALE DEL CATASTO E DEI SERVIZI TECNICI ERARIALI

## NUOVO CATASTO EDILIZIO URBANO

Fig. 1/3

Comune di Torino - Via St. del Dossso 184/I  
Istituto Autonomo per le Case Popolari della provincia di Torino.  
Ufficio di Torino

C.T. foglio 111 mappa n. 1

Allegato

Proprietà della Sopraindestata

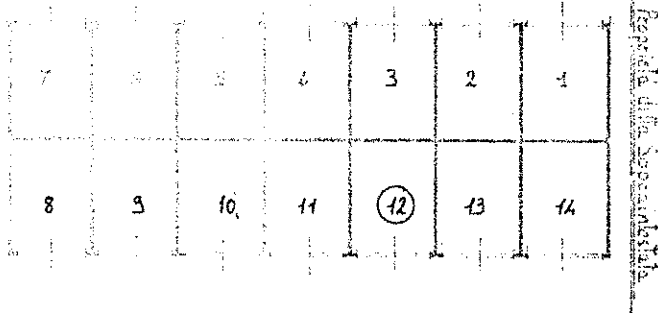

Proprietà della Sopraindestata

via del Dossso

ORIENTAMENTO



SCALA 1:500

SPAZIO RISERVATO PER LE ANNOTAZIONI DELL'UFFICIO

29 LUG. 1977  
3420

Compilata dal Dott. Ing. Attilio Maino

Inserita all'Albo degli Ingegneri  
della Provincia di Torino

data 24.3.1977

firma: [Handwritten Signature]

159/10