

**Agenzia delle Entrate
CATASTO FABBRICATI
Ufficio Provinciale di
Arezzo**

Dichiarazione protocollo n. AR0083376 del 21/05/2015

Planimetria di u.i.u. in Comune di Arezzo

Via Alessandro Manzoni

civ. SNC

Identificativi Catastali:

Sezione: A

Foglio: 123

Particella: 1204

Subalterno: 19

Compilata da:

Baldo Silvio

Iscritto all'albo:
Geometri

Prov. Arezzo

N. 01518

Scheda n. 1

Scala 1:200

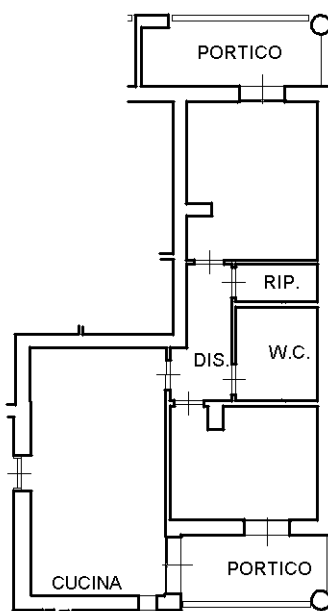

PIANO TERRA - T
H=2.70

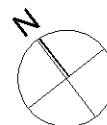

Ultima planimetria in atti

Agenzia delle Entrate
CATASTO FABBRICATI
Ufficio Provinciale di
Arezzo

Dichiarazione protocollo n. AR0083376 del 21/05/2015

Planimetria di u.i.u. in Comune di Arezzo

Via Alessandro Manzoni

civ. SNC

Identificativi Catastali:

Sezione: A
Foglio: 123
Particella: 1204
Subalterno: 36

Compilata da:
Baldo Silvio
Iscritto all'albo:
Geometri

Prov. Arezzo

N. 01518

Scheda n. 1

Scala 1:200

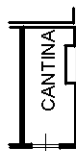

PIANO INTERRATO - S1
H=2.40

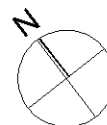

Ultima planimetria in atti

Data: 04/08/2021 - n. T859 - Richiedente: PLZGLC67C29A468D

Totale schede: 1 - Formato di acquisizione: A4(210x297) - Formato stampa richiesto: A4(210x297)

Catasto dei Fabbricati - Situazione al 04/08/2021 - Comune di AREZZO (A390) - < Sez.Urb.: A - Foglio: 123 - Particella: 1204 - Subalterno: 36 >
VIA ALESSANDRO MANZONI SNC piano: S1;

Agenzia delle Entrate
CATASTO FABBRICATI
Ufficio Provinciale di
Arezzo

Dichiarazione protocollo n. AR0083376 del 21/05/2015

Planimetria di u.i.u. in Comune di Arezzo

Via Alessandro Manzoni

civ. SNC

Identificativi Catastali:

Sezione: A

Foglio: 123

Particella: 1204

Subalterno: 8

Compilata da:

Baldo Silvio

Iscritto all'albo:

Geometri

Prov. Arezzo

N. 01518

Scheda n. 1

Scala 1:200

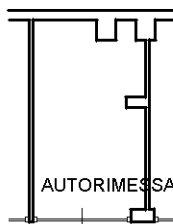

PIANO INTERRATO - S1
H=2.40

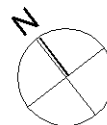

Ultima planimetria in atti