

N=4000

Direzione Provinciale di Treviso Ufficio Provinciale - Territorio - Direttore PAOLO FRANZOSO

Vis. tel. (0.90 euro)

E=4300

I Particella: 621

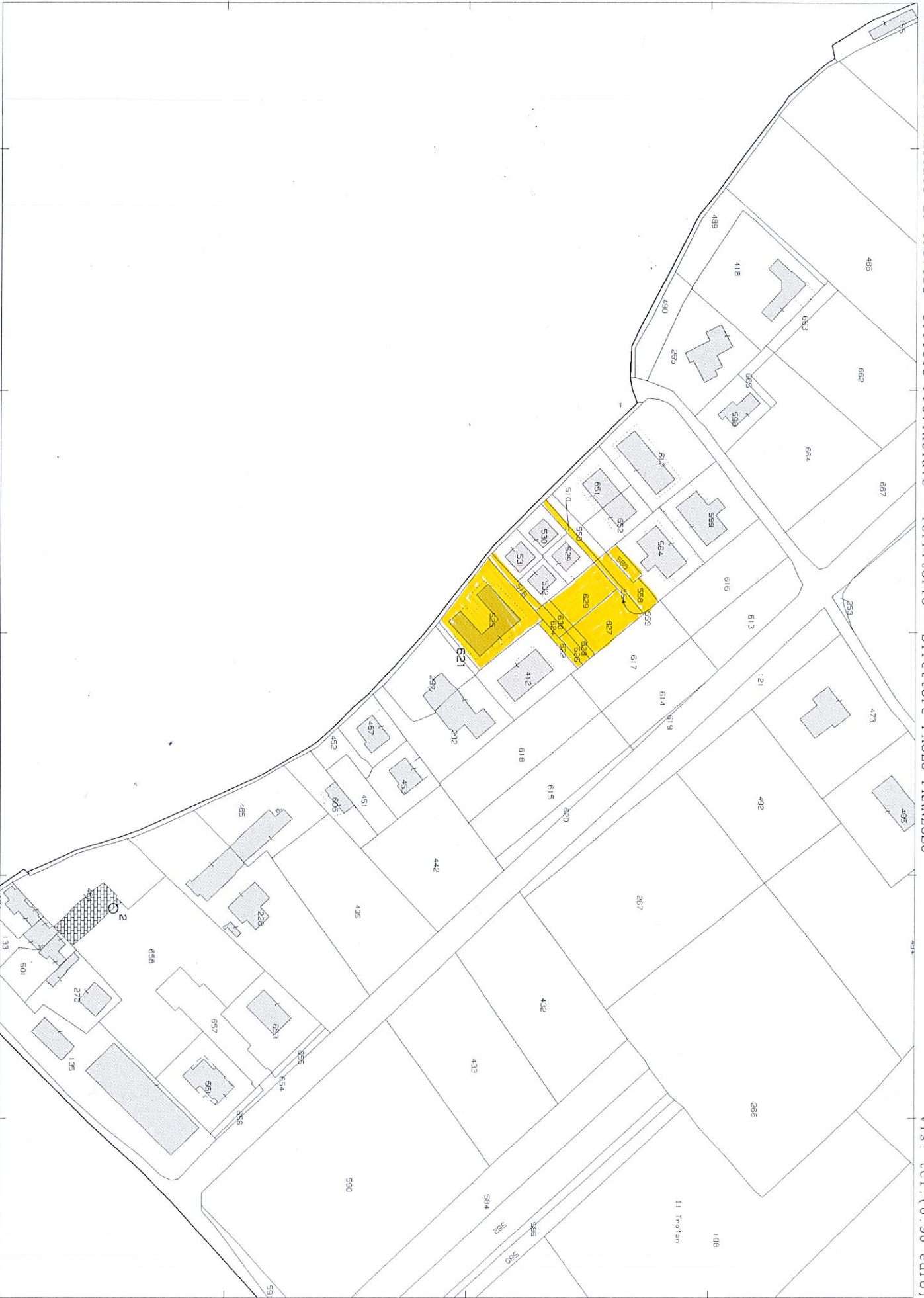

ELABORATO PLANIMETRICO	
Compilato da:	Schiavon Piero
Isritto all'albo:	Geometri
Prov. Treviso	N. 2618

**Agenzia del Territorio
CATASTO FABBRICATI
Ufficio Provinciale di
Treviso**

Comune di Paese	Protocollo n. TV0194823 del 19/07/2010
Sezione: D Foglio: 3 Particella: 525	Tipo Mappale n. del
Dimostrazione grafica dei subalterni	Scala 1 : 500

PIANO S1

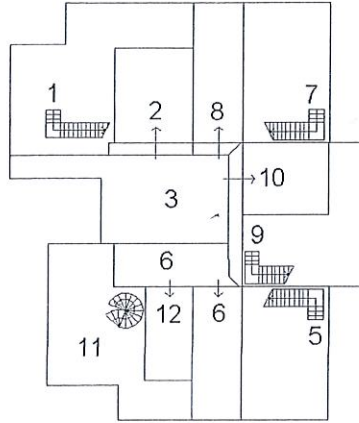

PIANO TERRA

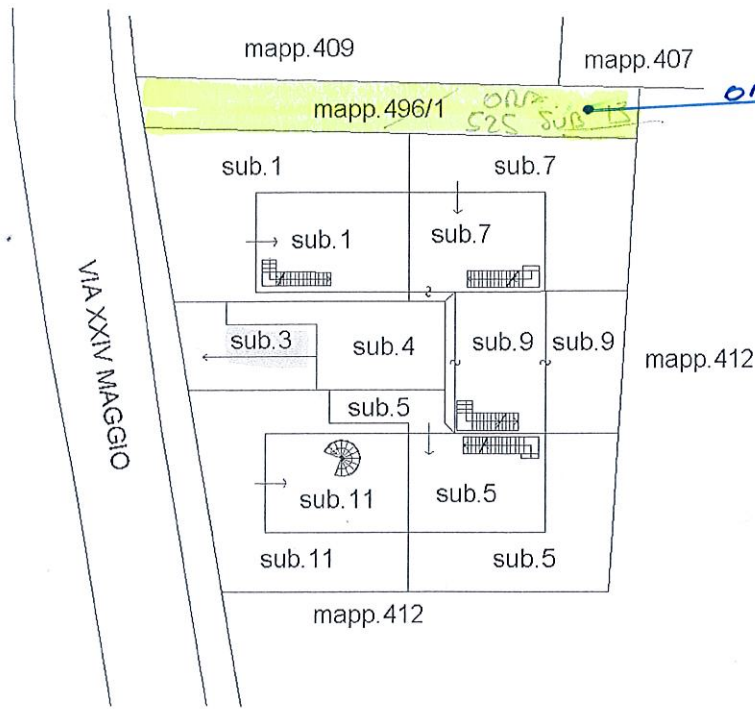

PIANO PRIMO

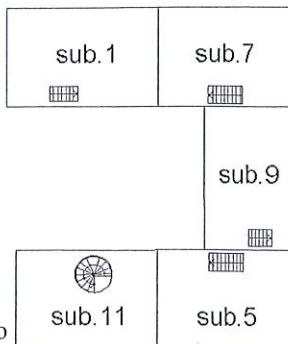

Ultima planimetria in atti

Agenzia delle Entrate
CATASTO FABBRICATI
Ufficio Provinciale di
Treviso

ELABORATO PLANIMETRICO	
Compilato da: Pasetto Claudio	
Iscritto all'albo: Geometri	
Prov. Treviso	N. 3345

Comune di Paese		Protocollo n. TV0042925 del 21/05/2020
Sezione: D	Foglio: 3	Particella: 622
		Tipo Mappale n. 37078 del 28/04/2020
Dimostrazione grafica dei subalterni		Scala 1 : 500

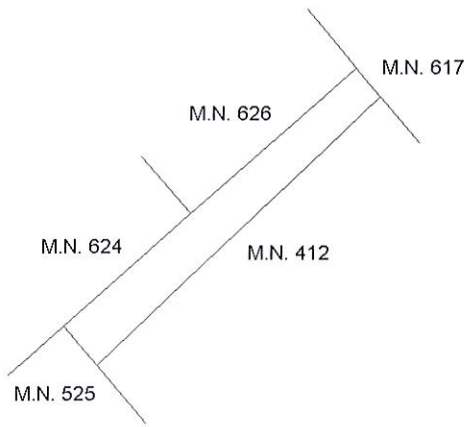

PIANO TERRA

Nord



Ultima planimetria in atti

Data: 10/09/2021 - n. T117388 - Richiedente: Telematico

Totale schede: 1 - Formato di acquisizione: A4(210x297) - Formato stampa richiesto: A4(210x297) - Fattore di scala non utilizzabile

Catasto dei Fabbricati - Situazione al 10/09/2021 - Comune di PAESE (G229) - < Sez.Urb.: D - Foglio: 3 - Particella: 622 - Elaborato planimetrico >