

DOCUMENTAZIONE FOTOGRAFICA

PROCEDURA n° 171/2024 R.G.

ESECUZIONE IMMOBILIARE – BENI IN COMUNE DI LARDIRAGO - Via DUCA D'AOSTA n.106

Sopralluogo del 27 settembre 2024 - ABITAZIONE censita al foglio 6 particella 1102 sub. 8

POSTO AUTO censito al foglio 7 particella 520 =

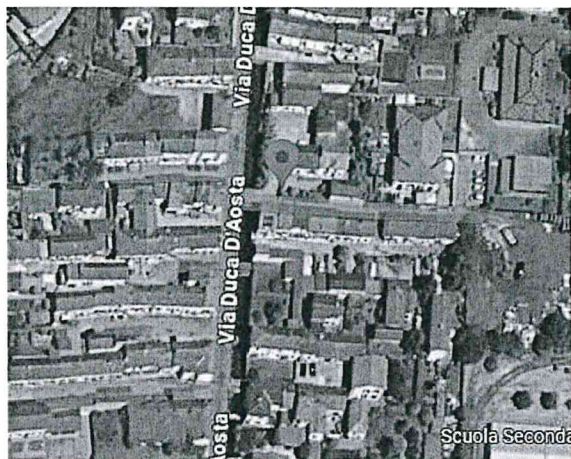

PANORAMICA

ESTERNI Ingresso da Via Duca D'Aosta – attraverso parti comuni



Ingresso palazzina

PIANO PRIMO



Ingresso appartamento

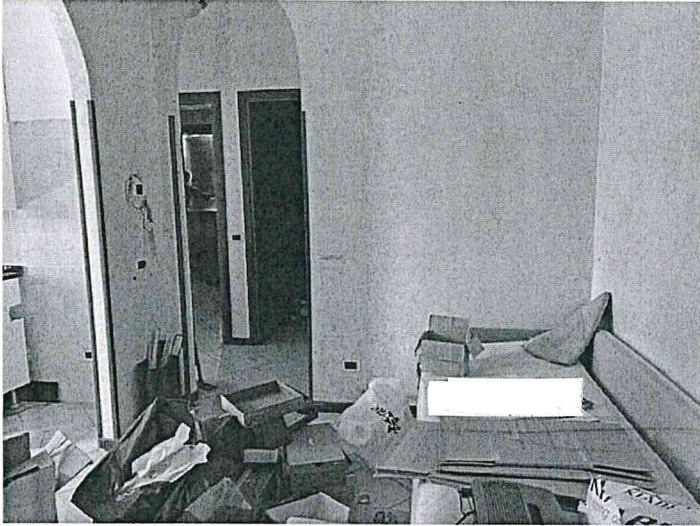

Ingresso/soggiorno



cucina

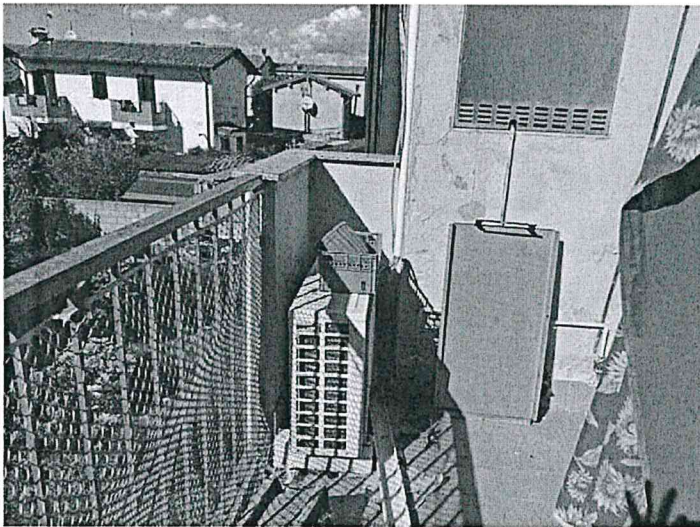

Balcone



disimpegno notte



Bagno doccia

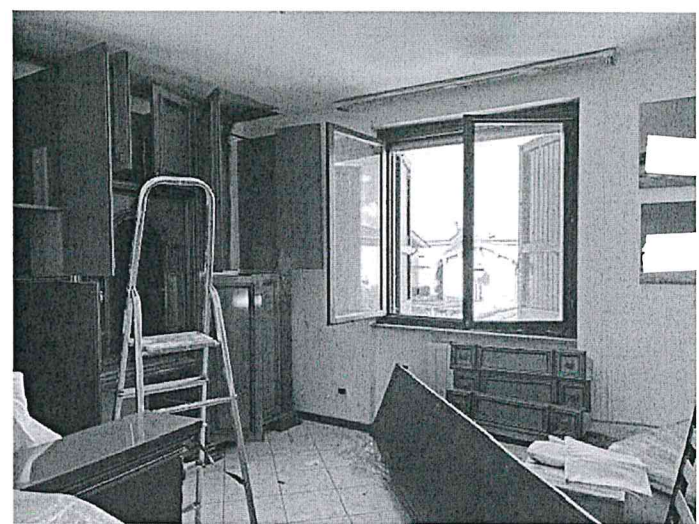

camera matrimoniale



Camera matrimoniale particolare ammaloramento angolo verso l'esterno



camera

PIANO TERRA POSTO AUTO SCOPERTO



(al momento del sopralluogo risultava occupato da automezzo di altra proprietà)

Ausiliario del Giudice

geom. M.Nadia Spairani

[Handwritten signature]
SPAIRANI GEOM. M. NADIA
ISCRIZ. ALBO GEOM. PAVIA
N. 1234