





MODULARIO
F. - rig. rend. - 496



MINISTERO DELLE FINANZE

Mod. A (Nuovo Catasto Edilizio Urbano)

DIREZIONE GENERALE DEL CATASTO E DEI SERVIZI TECNICI ERARIALI

Lire
200

NUOVO CATASTO EDILIZIO URBANO

(R. DECRETO-LEGE 13 APRILE 1939, N. 652)

Planimetria dell'immobile situato nel Comune di ORVIET Via IPPOLITO SCALZA
Ditta SOC EDILCALA S.R.L. ORVIET v. M. CAPPALLETTI 1/d Ann. CALABRE GIOVANNI v. Allegato n. 2 5/10/1990
Allegata alla dichiarazione presentata all'Ufficio Tecnico Erariale di TERNI

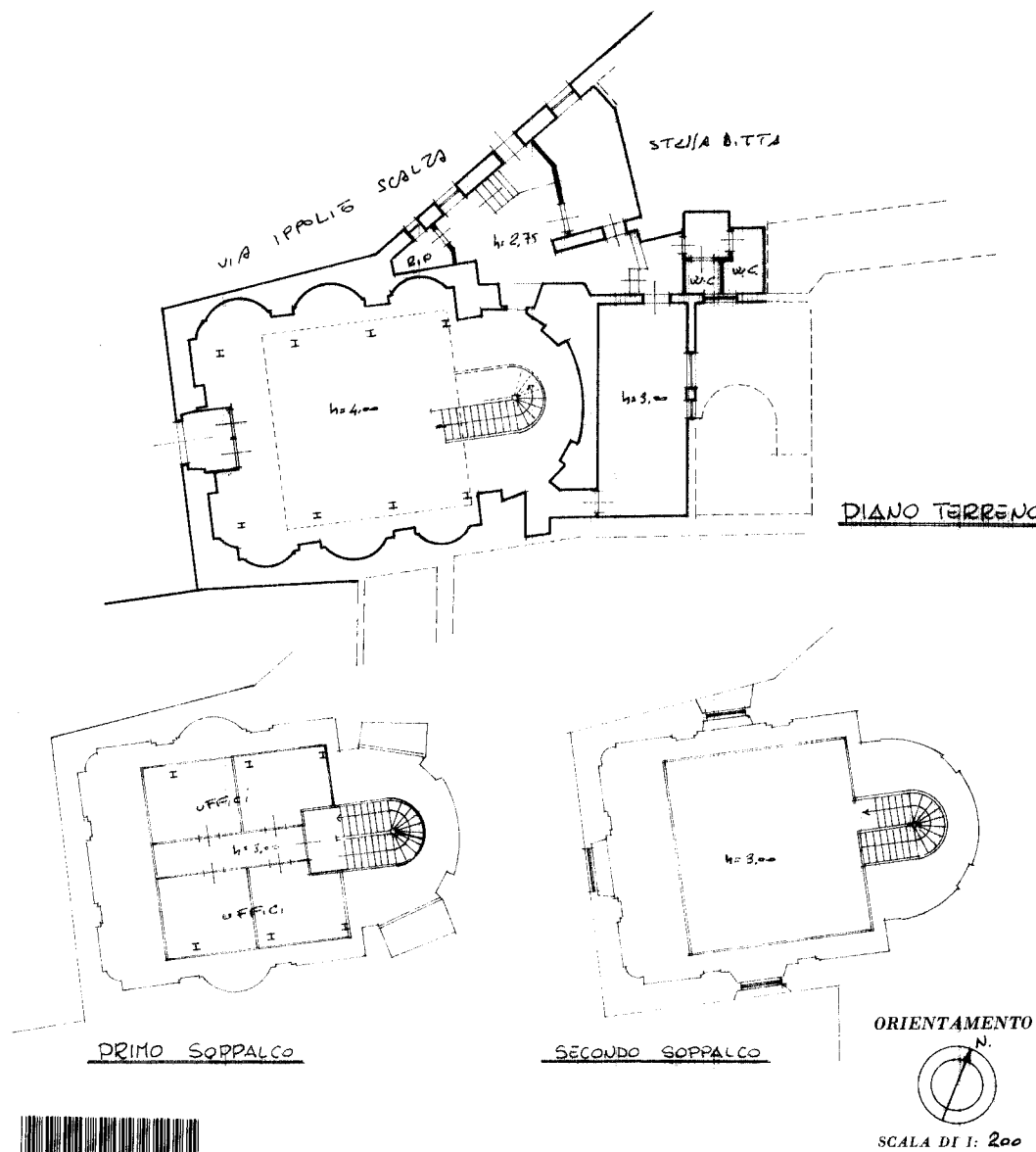

00309179

PER LE ANNOTAZIONI D'UFFICIO

DATA
PROT. N°

PER AMPLIAMENTO DEL
F. 183 n. 457 sub 7
Allume il nuovo IDENTIFICATIVO
F. 183 n. 457 sub 7

Compilata dall'ARCHITETTO
(Titolo, nome e cognome del tecnico)

GIANFRANCO FINELLI
Iscritto all'Albo degli ARCHITETTI
della Provincia di TERNI

DATA 28/12/1990

Firma: *[Signature]*

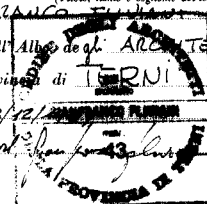

Ultima planimetria in atti