



MINISTERO DELLE FINANZE
DIREZIONE GENERALE DEL CATASTO E DEI SERVIZI TECNICI ERARIA
NUOVO CATASTO EDILIZIO URBANO

(R. DECRETO-LEGE 12 APRILE 1948-N. 171)

Planimetria dell'immobile situato nel Comune di *Villabate*

Via Vittorio Emanuele n°420

Ditta *...*

Allegata alla dichiarazione presentata all'Ufficio (*)

di

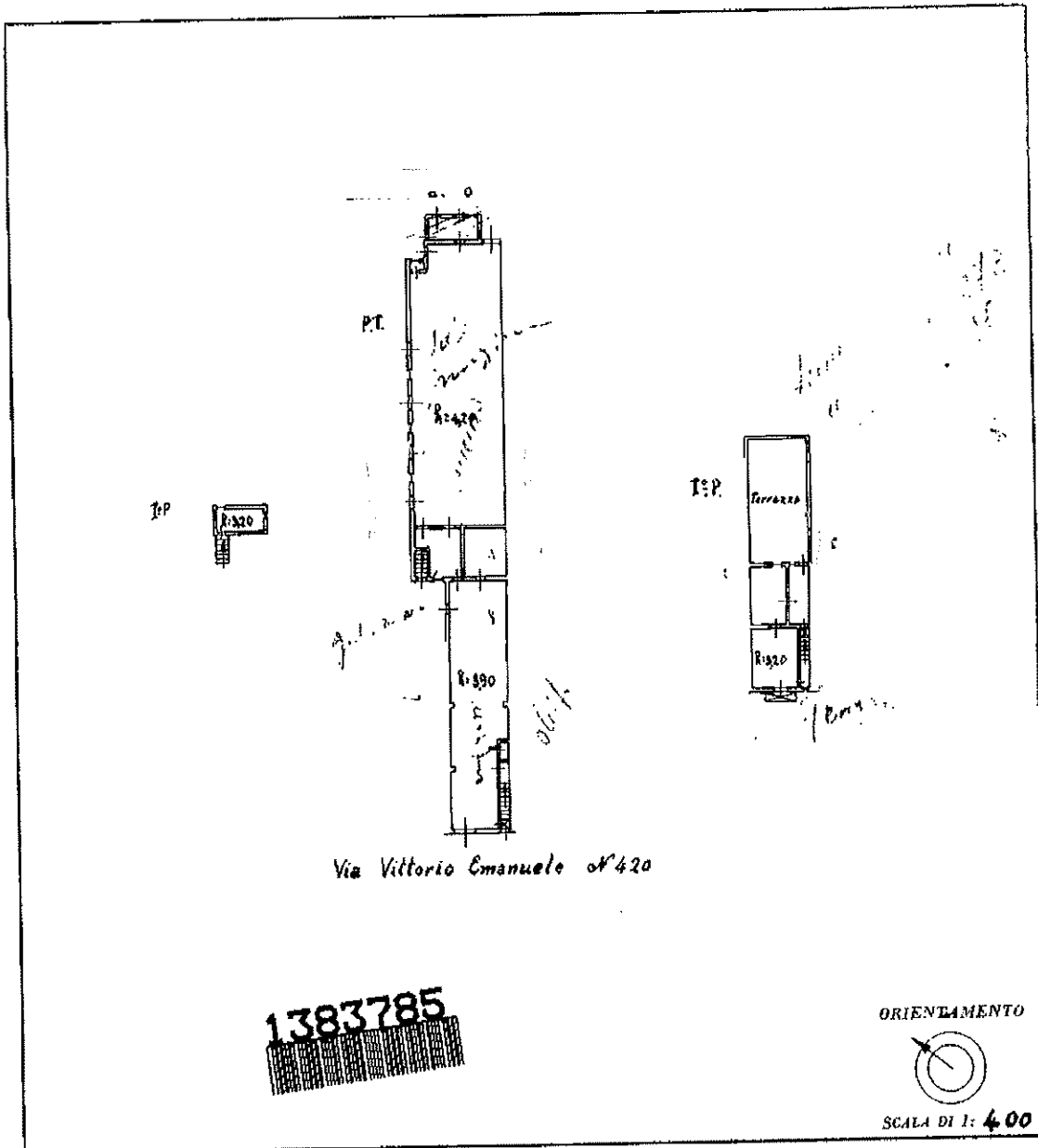

SPAZIO RISERVATO PER LE ANNOTAZIONI D'UFFICIO

DATA	
PROT. N°	

Compilata da: (Titolo, nome e cognome del tecnico)

Iscritto all'Albo de
della Provincia di
DATA

Firmato: *...*

Ultima planimetria in atti



PLANIMETRIA ATTUALE

CORSO VITTORIO EMANUELE N. 440 - VILLABATE (PA)
 Piano Terra e Ammezzato

Foglio 2 - Particella 563 - Sub 1
 Foglio 2 - Particella 1372
 Foglio 4 - Particella 926 - Sub 1

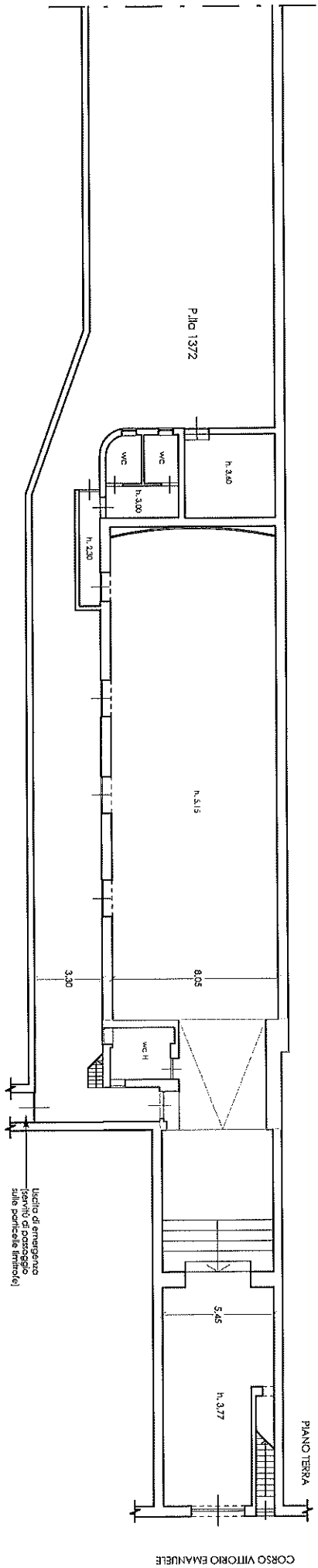

Sup. Lorda Piano Terra	400,00 mq
Sup. Lorda Piano Ammezzato	40,00 mq
Sup. terreno p.lla 1372 (come da mappa catastale)	440,00 mq
Sup. terreno p.lla 563 (come da mappa catastale)	100,00 mq
Sup. Commerciale 400 + 40 + (440 x 10%) + ((540-440) x 2%) =	486,00 mq

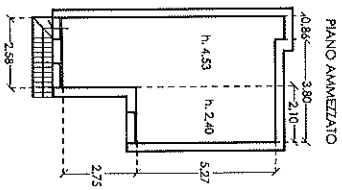

Uscita di emergenza
 (servizio di passaggio
 sito particelle 926/5)

PLANIMETRIA DI CONFRONTO
 CON LA PLANIMETRIA DEL 1968
 IN POSSESSO DEL COMUNE

CORSO VITTORIO EMANUELE N. 440 - VILLABATE (PA)
 Piano Terra e Ammezzato

Foglio 2 - Particella 563 - Sub 1
 Foglio 2 - Particella 1372
 Foglio 4 - Particella 926 - Sub 1

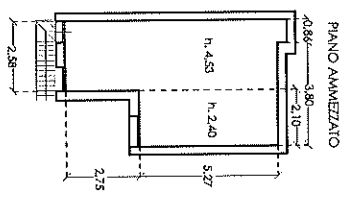
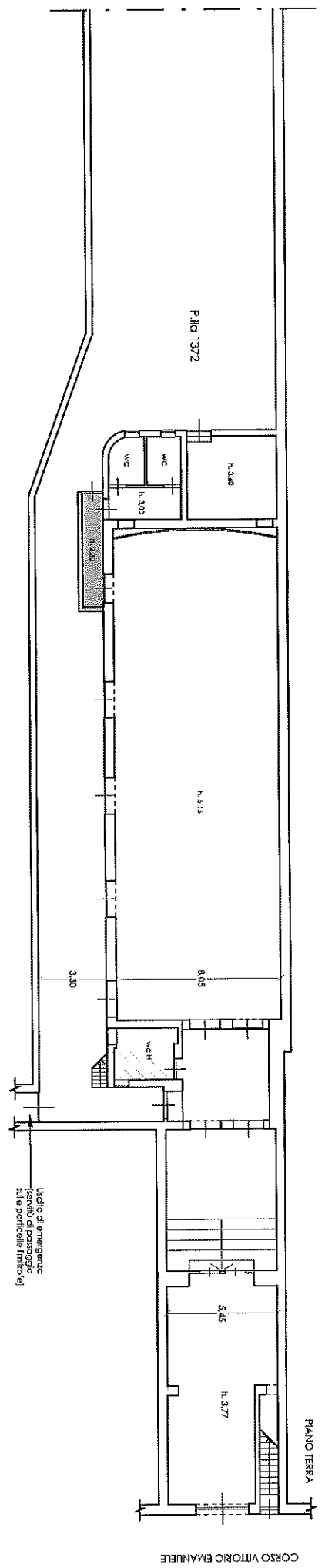

- OPERE NON SANABILI
(da rimuovere)
- OPERE SANABILI
(Permesso di costruire in sanatoria)

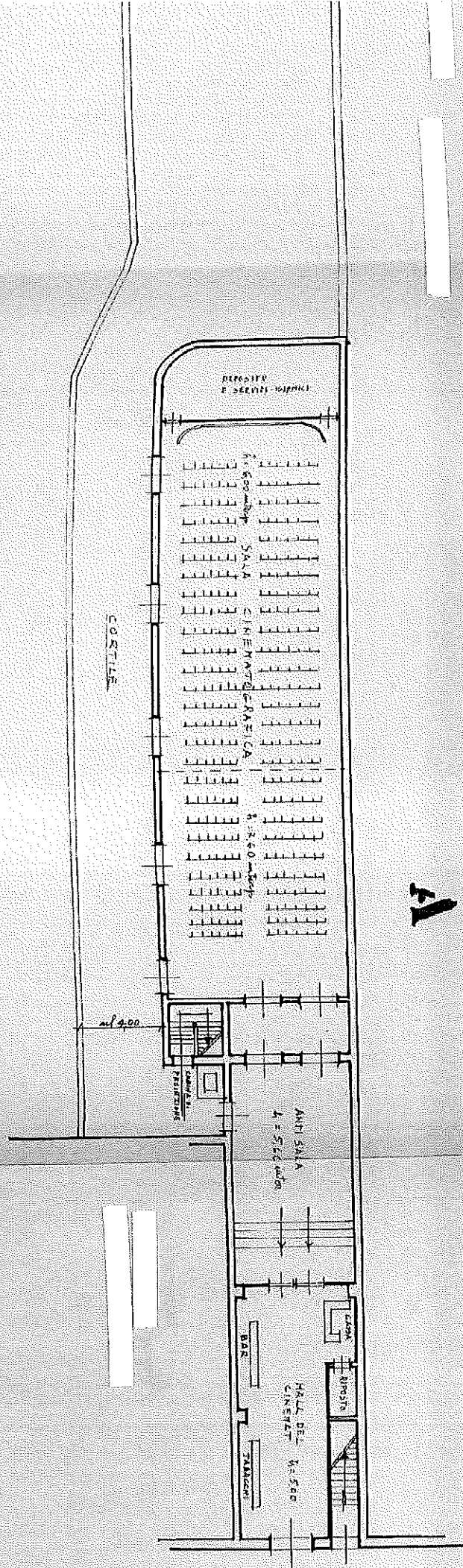

SCALA 1:200

CORSO VITTORIO EMANUELE