

Dot. Giovanni Scatù
AGRONOMO

TRIBUNALE DI CALTAGIRONE

Sezione Esecuzioni

CONSULENZA TECNICA D'UFFICIO

Procedura Esecutiva n. 143/09 R.G.Es.

nord Strada

porzione comune non censibile da staccare all'interno del magazzino
al fine di permettere l'accesso al vano scala dei condomini del sub 6 e 7

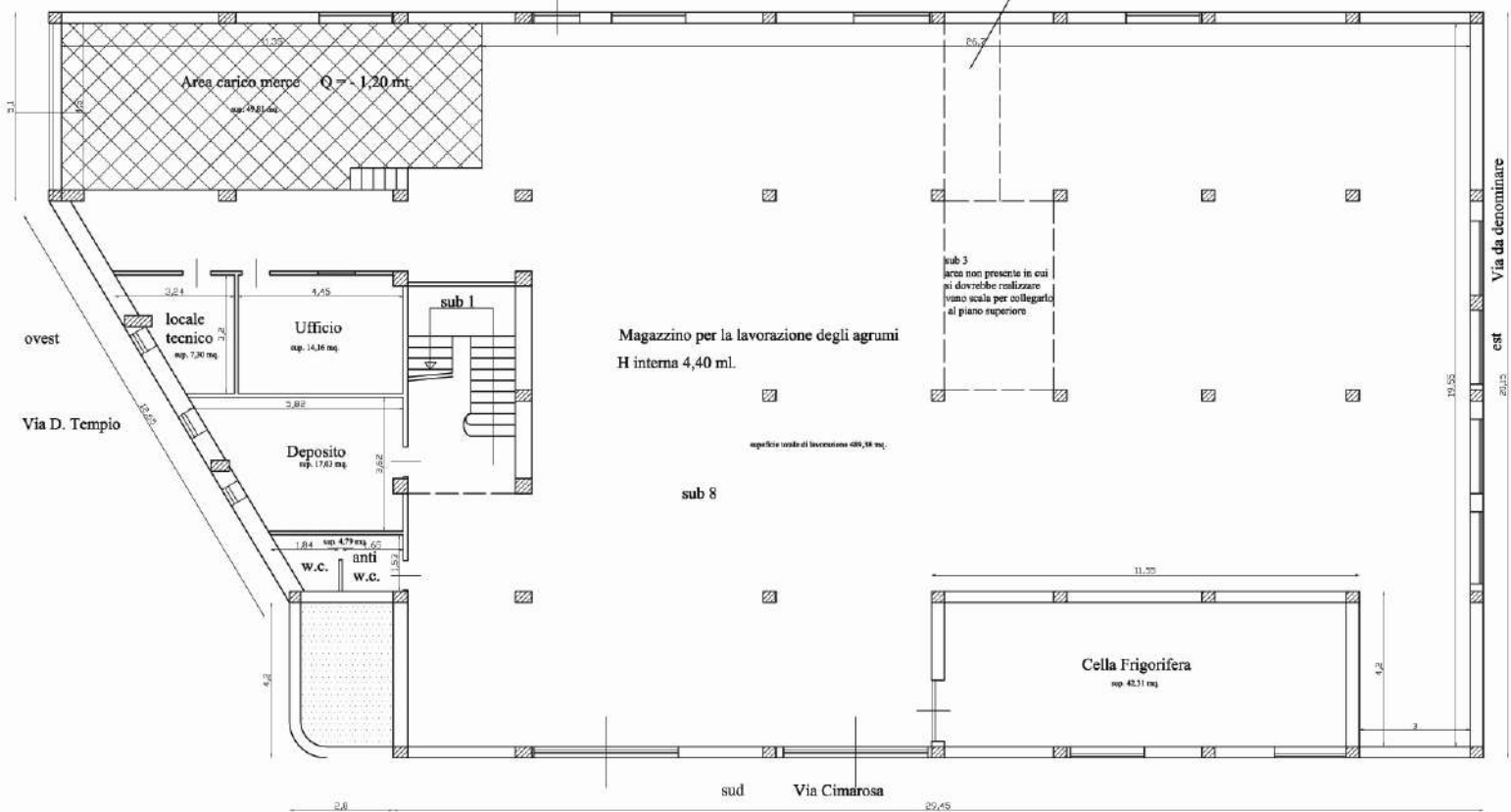

PL - L1 : unità negoziata n. 1.01 - Planimetria Fabbricato Fig. 14 p.lla n. 57 sub 8 cat. C/2 del NCEU Comune di Palagonia. (Piano terra), Via Domenico Cimarosa nn. 21, 21/A, 21/B; Scala 1:100