

**Agenzia del Territorio
CATASTO FABBRICATI
Ufficio Provinciale di
Roma**

Dichiarazione protocollo n. RM0116832 del 13/02/2013

Planimetria di u.i.u. in Comune di Roma

Via Salvatore De Lorenzo

civ. 23

Identificativi Catastali:

Sezione:

Foglio: 669

Particella: 4929

Subalterno: 10

Compilata da:

Puopolo Vincenzo

Iscritto all'albo:

Geometri

Prov. Roma

N. 10088

Scheda n. 1

Scala 1:200

PIANO TERRA INT.4
UFFICIO (H=ml.3,05)

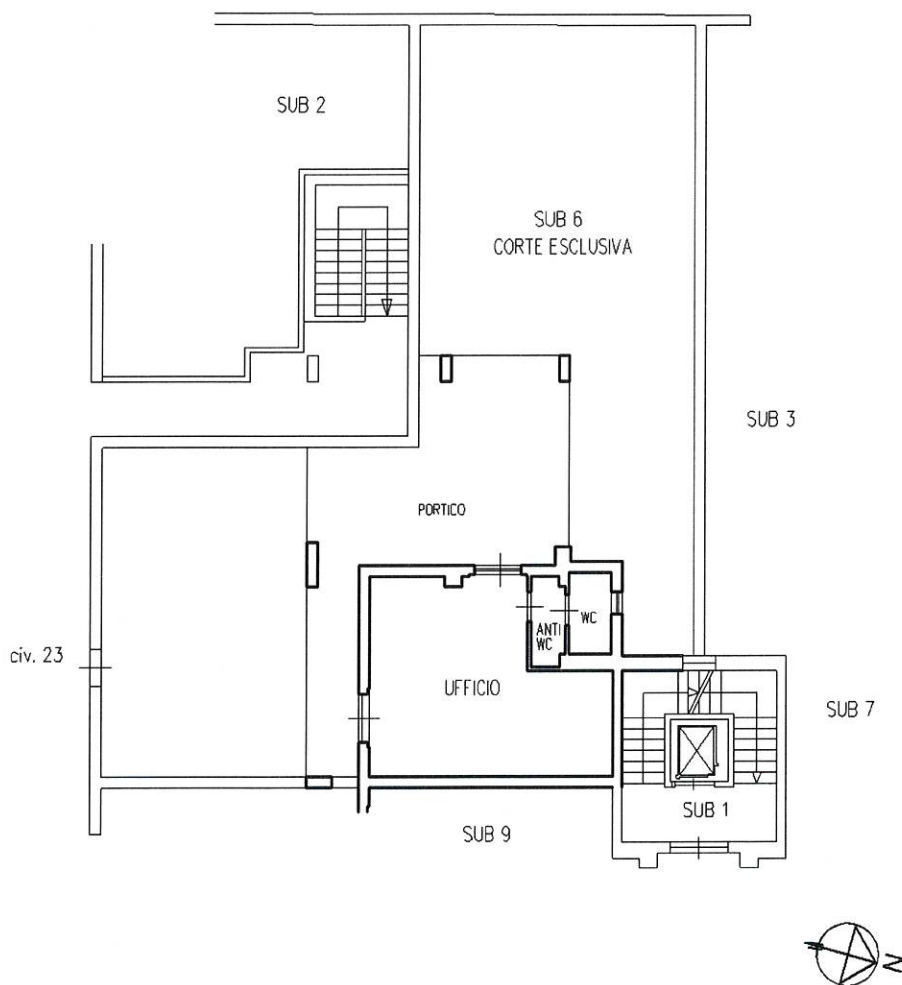

Ultima planimetria in atti

Data: 05/02/2023 - n. T36286 - Richiedente: MNGFLV66M23H5010

Totale schede: 1 - Formato di acquisizione: A4(210x297) - Formato stampa richiesto: A4(210x297)

Catasto dei Fabbricati - Situazione al 05/02/2023 - Comune di ROMA(H501) - < Foglio 669 - Particella 4929 - Subalterno 6 > - Uiu graffiata
VIA SALVATORE DE LORENZO n. 23 Interno 4 Piano T

**Agenzia del Territorio
CATASTO FABBRICATI
Ufficio Provinciale di
Roma**

Dichiarazione protocollo n. RM0116832 del 13/02/2013

Planimetria di u.i.u. in Comune di Roma

Via David Maria Turollo

civ. 28

Identificativi Catastali:

Sezione:

Foglio: 669

Particella: 4929

Subalterno: 38

Compilata da:
Puopolo Vincenzo

Iscritto all'albo:
Geometri

Prov. Roma

N. 10088

Scheda n. 1

Scala 1:200

PIANO S1 n.16
POSTO AUTO COPERTO (H=ml. 2,55)

SPAZIO DI MANOVRA

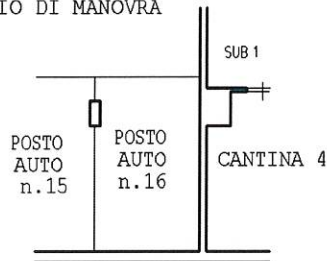

Ultima planimetria in atti

Data: 06/02/2023 - n. T308152 - Richiedente: MNGFLV66M23H5010

Totale schede: 1 - Formato di acquisizione: A4(210x297) - Formato stampa richiesto: A4(210x297)