

MODULARIO
P. - Cat. S. T. - 215



MINISTERO DELLE FINANZE
DIREZIONE GENERALE DEL CATASTO E DEI SERVIZI TECNICI ERARIALI
NUOVO CATASTO EDILIZIO URBANO

Mod. B (Nuovo Catasto Edilizio Urbano)

Lire
20

(R. DECRETI LEGGE 13 APRILE 1948, N. 421)

Planimetria dell'immobile situato nel Comune di *Trieste* Via del Ronchetto N° civico 28/
Ditta *Lloyd Adriatico di Assicurazioni S.p.a.*
Allegata alla dichiarazione presentata all'Ufficio Tecnico Erariale di *Trieste*

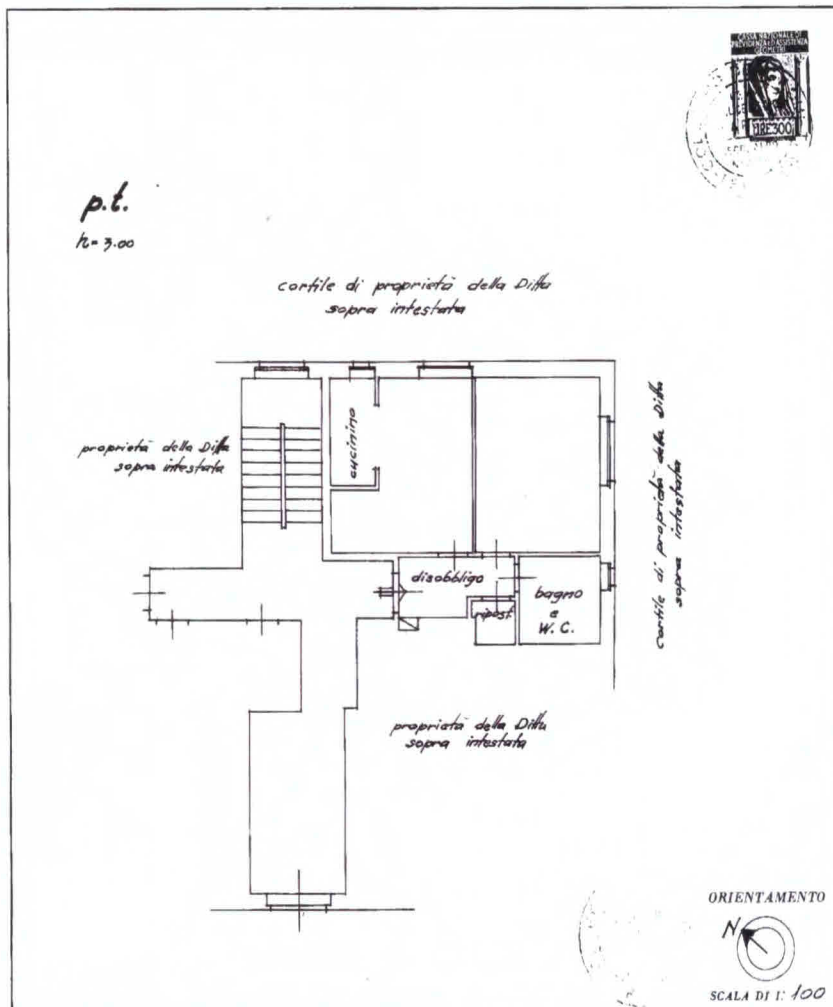

SPAZIO RISERVATO PER LE ANNOTAZIONI D'UFFICIO

DATA 9.10.1968
PROT. N° 12396

T9923

Compilata dal *geometra*
Felice Pietro Vargiu
Iscritto all'Albo dei *geometri*
della Provincia di *Trieste*
DATA *Trieste, 8/7/1968*
Firma: *Geome Felice Vargiu*

Ultima planimetria in atti

Data presentazione: 01/01/1968 - Data: 17/09/2024 - n. T99923 - Richiedente: BLTGFR78M14L424P
Totale schede: 1 - Formato di acquisizione: A3(297x420) - Formato stampa richiesto: A4(210x297)

Catasto dei Fabbricati - Situazione al 17/09/2024 - Comune di TRIESTE(L424) - < Sez. urbana T - Foglio 2 - Particella 1216/3 - Subalterno 3 -
Firmato DOTT. BEDEE AMONGHIANFRANCO EMISSO Da ARUBAPEC S.P.A. - NG CA 3 Serial#: 4020224082eff08115a46f092619

