

**Agenzia del Territorio**  
**CATASTO FABBRICATI**  
Ufficio Provinciale di  
Enna

|  |                    |
|--|--------------------|
| Dichiarazione protocollo n. EN0033920 del 03/04/2008 |                    |
| Planimetria di u.i.u. in Comune di Enna              |                    |
| Contrada Mazzone                                     | civ. SN            |
| Identificativi Catastali:                            | Compilata da:      |
| Sezione:   | Fasciana Salvatore |
| Foglio: 182  | Iscritto all'albo: |
| Particella: 61                                       | Geometri           |
| Subalterno: 1  | Prov. Enna         |
|  | N. 546             |

Scheda n. 3      Scala 1:500

## PIANO TERRA

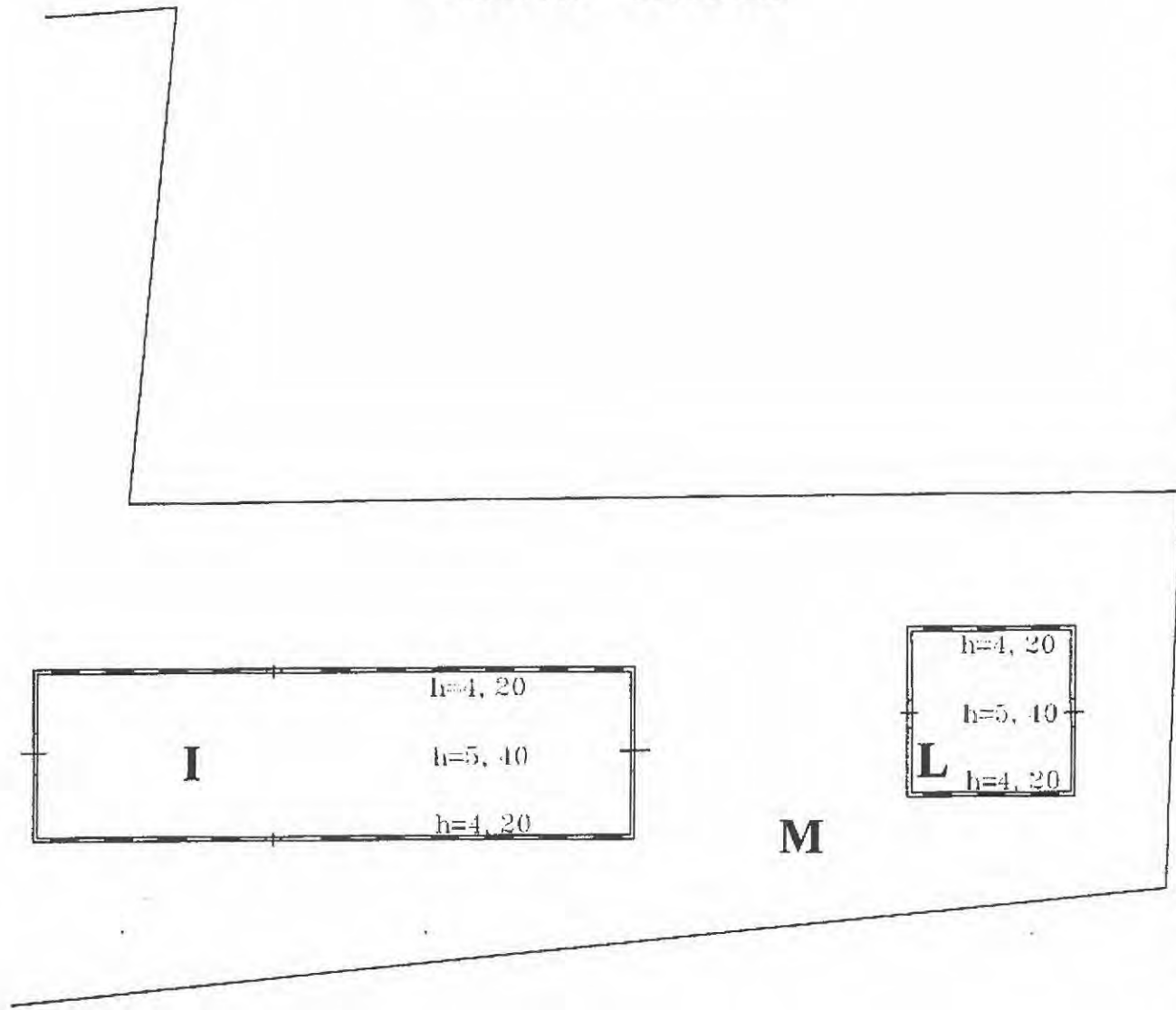

Catasto dei Fabbricati - Situazione al 18/07/2018 - Comune di ENNA(C342) - < Foglio: 182 Particella: 61 - Subalterno 1 > - Sub: 1  
CONTRADA MAZZONE n. SN piano: T;

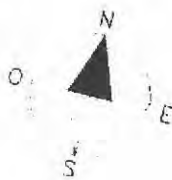

**RAPPRESENTAZIONE PLANIMETRICA D'INSIEME**  
scala disegno 1:1000

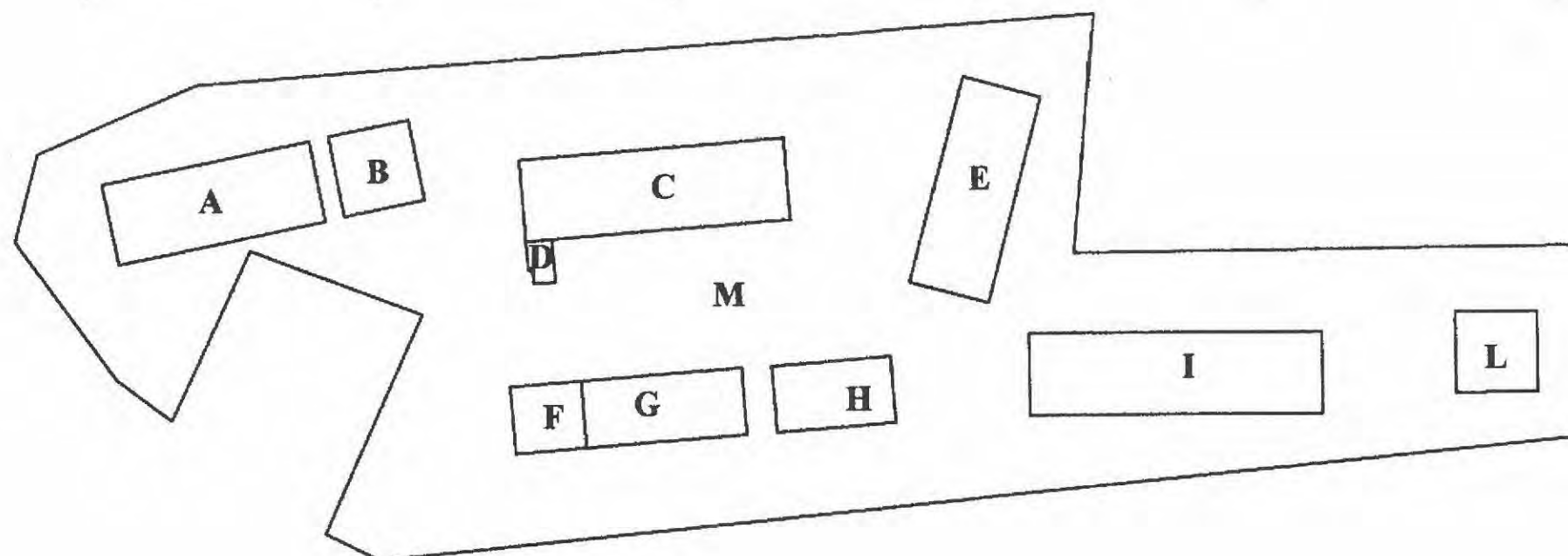

- A : Fienile
- B : Locale di deposito mangimi
- C : Stalla
- D : Sala latte ed accessori
- E : Fienile
- F : Ricovero attrezzi
- G : Stalla
- H : Stalla
- I : Stalla
- L : Stalla
- M : Area pertinenziale



**PIANO TERRA**

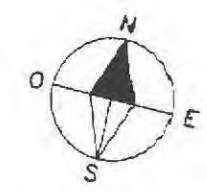
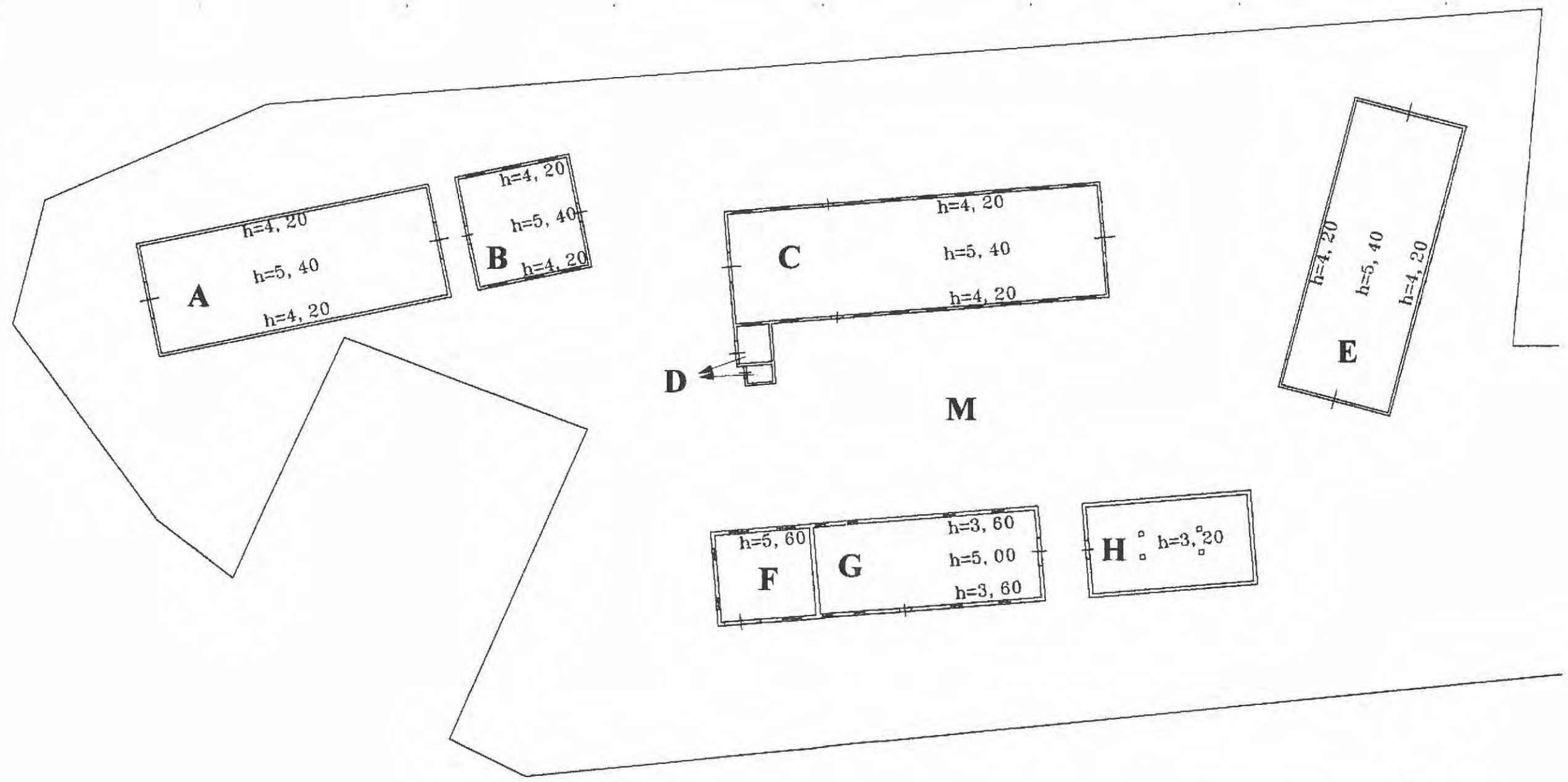

Data: 18/07/2018  
 Tot.schede: 3 - Foglio di acq.: A3(297x420) - Fat. di scala: 1:1  
 EN0045561 - Richiedente DEMARIA VITO ALESSANDRO - Ultima Planimetria in atti

Data: 18/07/2018 - n. EN0045561 - Richiedente DEMARIA VITO ALESSANDRO - Ultima Planimetria in atti