

MODULARIO
B.C.C. n. 467



MINISTERO DELLE FINANZE
DIPARTIMENTO DEL TERRITORIO
CATASTO EDILIZIO URBANO (RDL 13-4-1939, n. 652)

MOD. BN (CEU)

LIRE
200

Planimetria di u.i.u. in Comune di FERMIGNANO via PROV. LE METAURENSE civ.

PIANO INTERRATO h=2.55

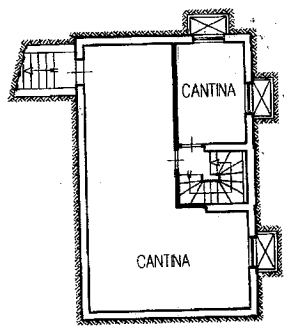

PIANO PRIMO h=3.00

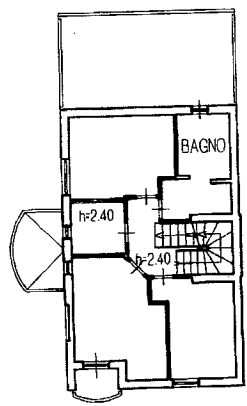

PIANO TERRA h=3.00

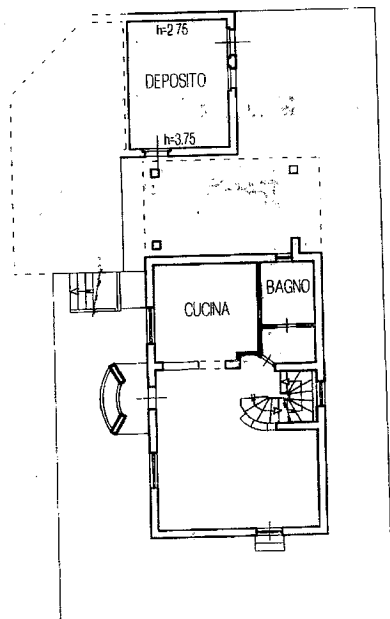

PIANO SECONDO

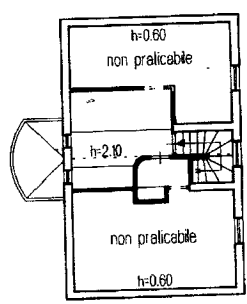

Banco - Istituto Poligrafico e Zecca dello Stato - PV

Dichiarazione di N.C.
 Denuncia di variazione
 Identificativi catastali
 F. 18
 n. 129 sub. 3

Compilata dal Geom. Catani Andrea
 (Titolo, cognome e nome)
 Geometri
 Iscritto all'albo de Pesaro n. 1444
 della provincia di Pesaro
 data 03/05/2000 Firma Catani Andrea

RISERVATO ALL'UFFICIO
Prot. 32842

10 metri

Catasto dei Fabbricati - Situazione al 14/09/2023 - Comune di FERMIGNANO(D541) - < Foglio 18 - Particella 129 - Subalterno 3 >
 VIA PROVINCIALE METAURENSE Piano S1-T-1-2

**Agenzia del Territorio
CATASTO FABBRICATI
Ufficio Provinciale di
Pesaro**

Dichiarazione protocollo n. <i>3208</i> del <i>22/12/05</i>	
Planimetria di u.i.u. in Comune di Fermignano	
Strada Provinciale	civ. SN
Identificativi Catastali: Sezione: Foglio: 18 Particella: 129 Subalterno: 8	Compilata da: Catani Andrea Iscritto all'albo: Geometri Prov. Pesaro
	N. 1444

Scheda n. 1 Scala 1:200

PIANO INTERRATO H=4,10

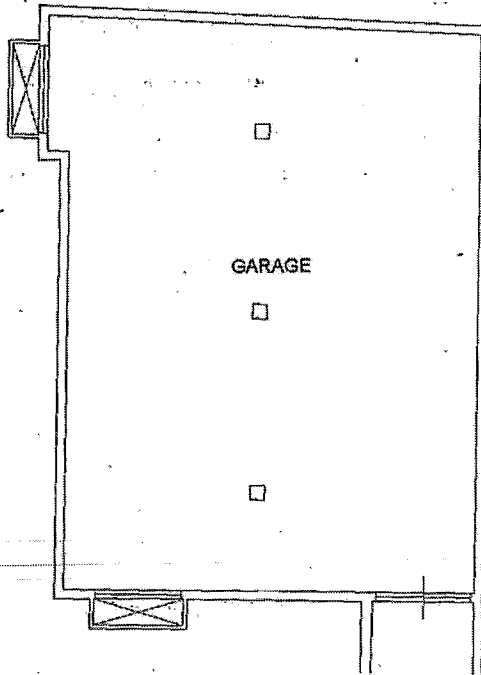

Agenzia delle Entrate
CATASTO FABBRICATI
Ufficio provinciale di

Pesaro

Scala 1: 200

n. 1

Dichiarazione protocollo n. PS0095492 del 27/10/2015
Planimetria di u.i.u. in Comune di Fermignano
Via Provinciale Metaurense

civ. 20

Identificativi Catastali:
Sezione: 18
Foglio: 129
Particella: 11
Subalterno: 11

Compilata da:
Catani Andrea
Iscritto all'albo:
Geometri
Prov. Pesaro
N. 01444

PIANO TERRA

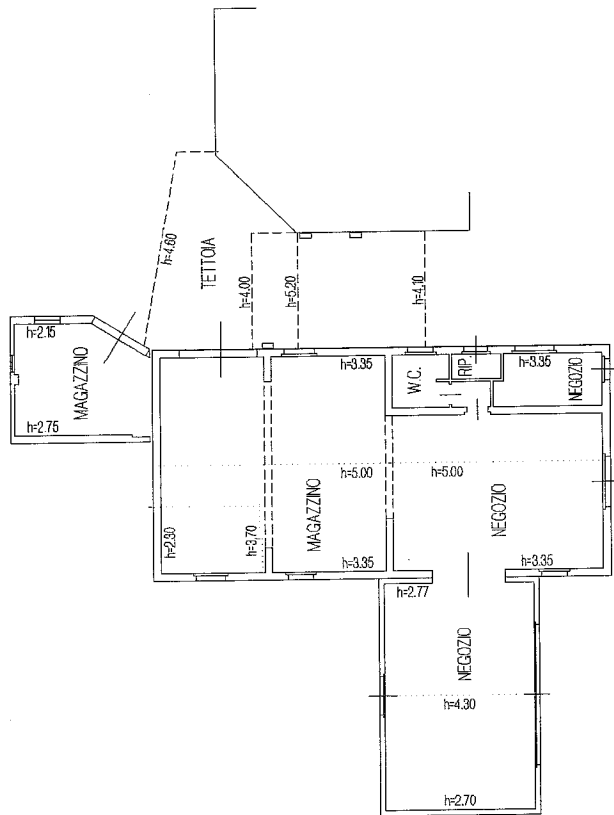

PIANO COPERTURA

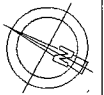
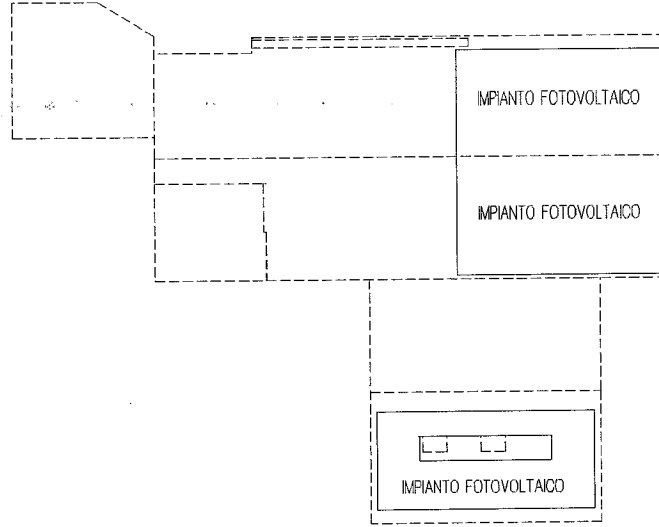

* Scala originale non disponibile. *

MODULARIO
D.L.C. n. 497



MINISTERO DELLE FINANZE
DIPARTIMENTO DEL TERRITORIO
CATASTO EDILIZIO URBANO (RDL 13-4-1939, n. 652)

MOD **BN** (CEU)

LIRE
200

Planimetria di u.i.u. in Comune di FERMIGNANO via PROV. LE METAURENSE civ.

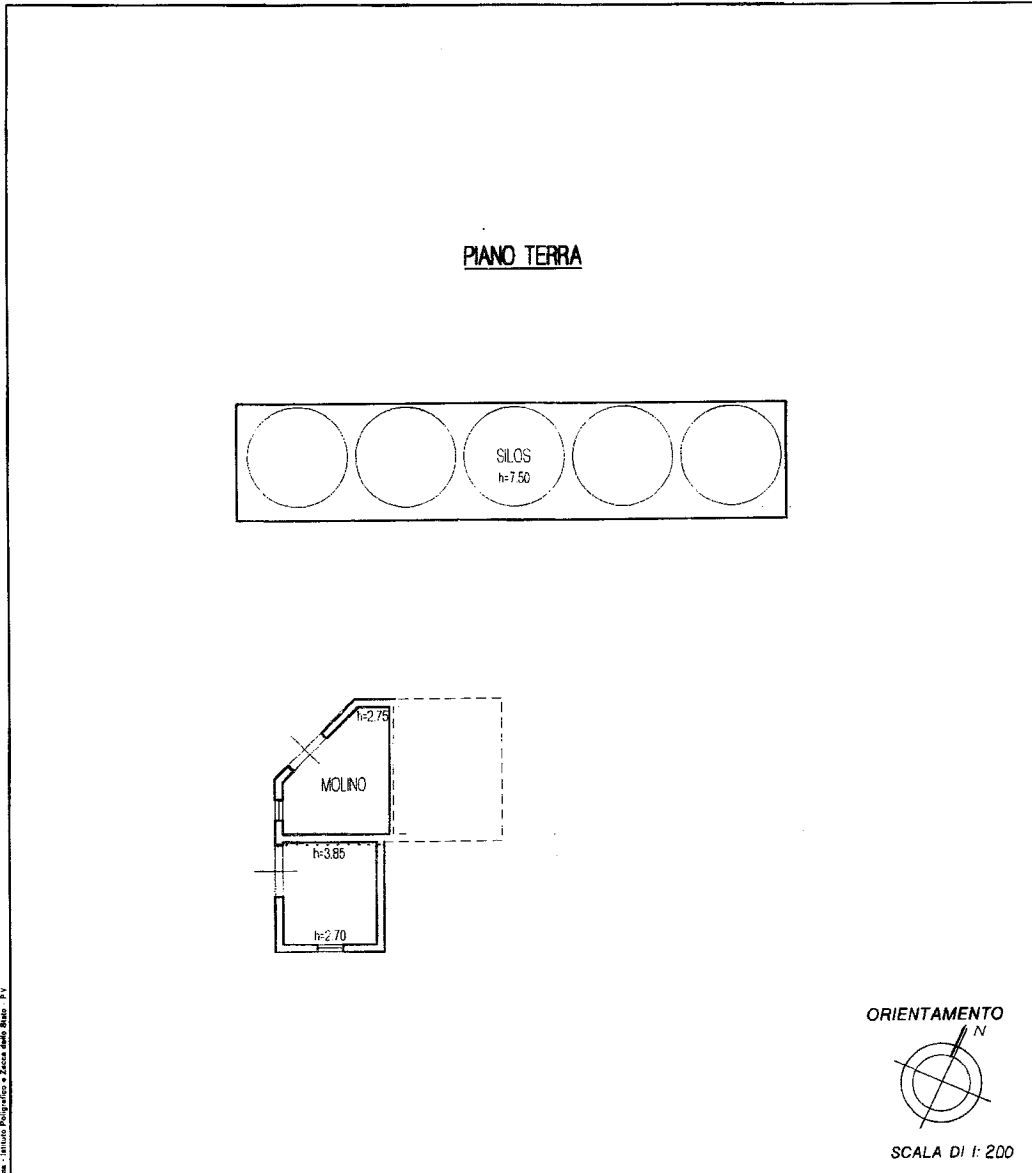

Roma - Istituto Poligrafico e Zecca dello Stato - P.V.

Dichiarazione di N.C.
 Denuncia di variazione

Identificativi catastali
 F. 1B
 n. 129 sub. 5

Compilata dal Geom. Catani Andrea
 (Titolo, cognome e nome)

Iscritto all'albo de Geometri
 della provincia di Pesaro n. 1444
 data 03/05/2000 Firma Catani Andrea

RISERVATO ALL'UFFICIO

Prod. 328H2