

PIANTA PIANO SECONDO scala 1:100

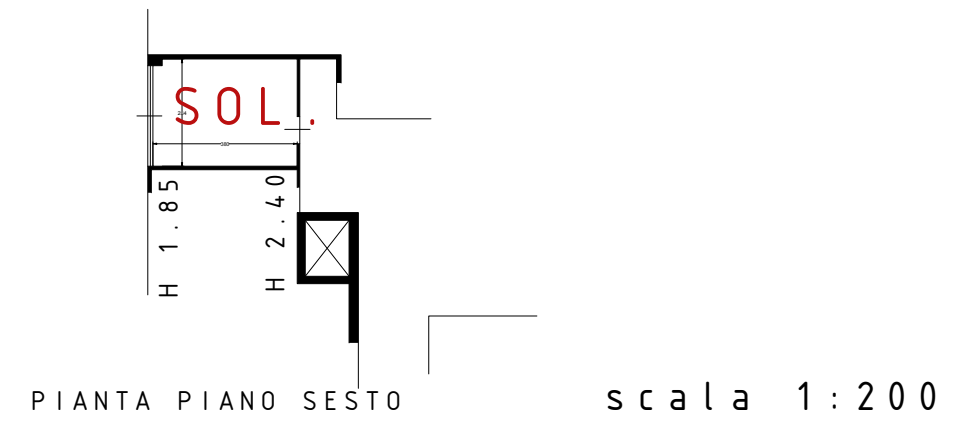

PIANTA PIANO SESTO scala 1:200

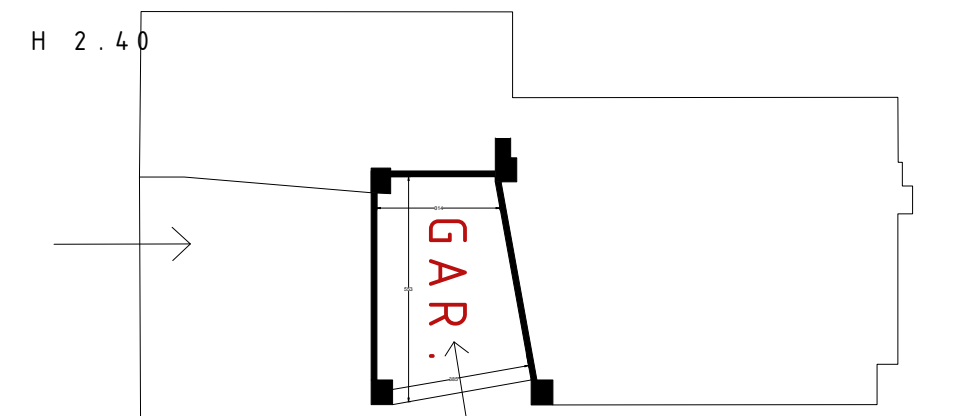

PIANTA PIANO SEMINTERRATO scala 1:200

H 2.90

SUPERFICI

Superficie lorda appartamento: 127.60 mq
 Superficie netta appartamento: 112.90 mq

ING sup. netta: 11.50 mq
 S sup. netta: 25.80 mq
 K sup. netta: 17.10 mq
 C1 sup. netta: 16.30 mq
 C2 sup. netta: 20 mq
 B1 sup. netta: 8.30 mq
 B2 sup. netta: 4.30 mq
 R (RIPOSTIGLIO) sup. netta: 8 mq
 DIS sup. netta: 8 mq

BALCONE1 sup. netta: 8.15 mq
 BALCONE2 sup. netta: 11.35 mq

SOLAIO sup. netta: 10.80 mq
 GARAGE sup. netta: 20.30 mq

Agenzia delle Entrate
CATASTO FABBRICATI
Ufficio Provinciale di
Bergamo

Dichiarazione protocollo n. BG0041928 del 31/03/2022

Comune di Bergamo

Via Gianforte Suardi

civ. 7

Identificativi Catastali:

Sezione:

Foglio: 40

Particella: 6588

Subalterno: 741

Compilata da:
Magni Patrizio

Iscritto all'albo:
Geometri

Prov. Bergamo

N. 03425

Planimetria

Scheda n. 1

Scala 1:200

PIANO SECONDO

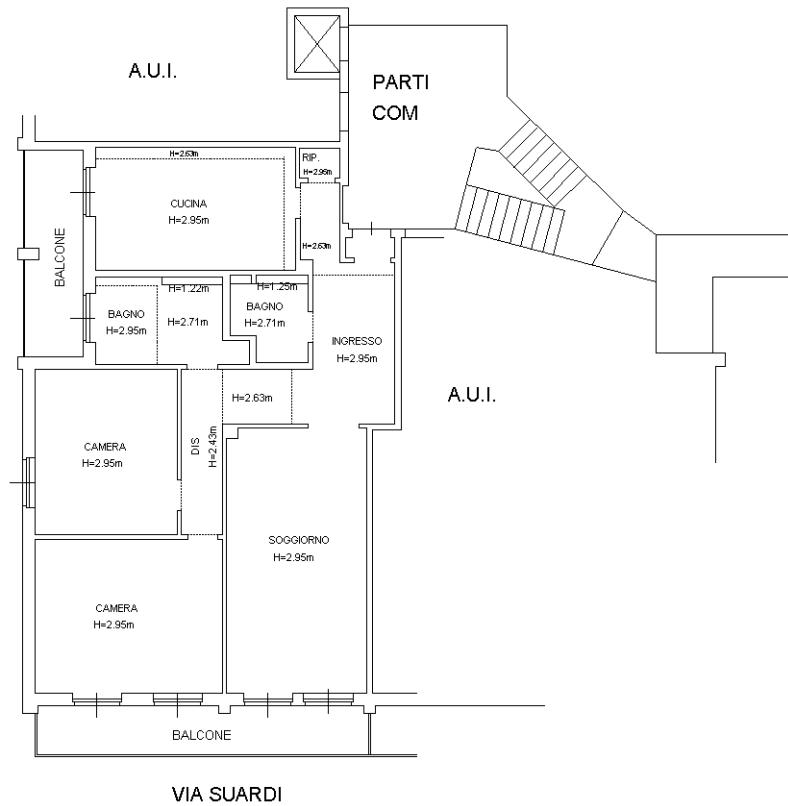

Catasto dei Fabbricati - Situazione al 06/09/2024 - Comune di BERGAMO(A794) - < Foglio 40 - Particella 6588 - Subalterno 741 >
VIA GIANFORTE SUARDI n. 7 Piano 2

Ultima planimetria in atti

**Agenzia delle Entrate
CATASTO FABBRICATI
Ufficio Provinciale di
Bergamo**

Dichiarazione protocollo n. BG0041928 del 31/03/2022

Comune di Bergamo

Via Gianforte Suardi

civ. 7

Identificativi Catastali:

Sezione:

Foglio: 40

Particella: 6588

Subalterno: 742

Compilata da:
Magni Patrizio

Iscritto all'albo:
Geometri

Prov. Bergamo

N. 03425

Planimetria

Scheda n. 1

Scala 1:200

PIANO SESTO

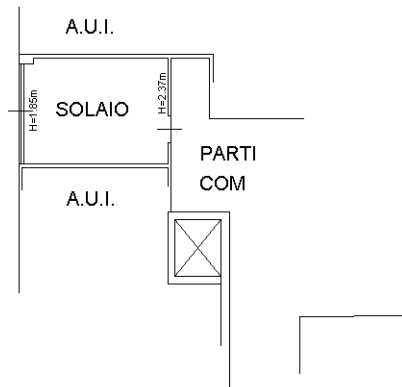

Ultima planimetria in atti

**Agenzia delle Entrate
CATASTO FABBRICATI
Ufficio Provinciale di
Bergamo**

Dichiarazione protocollo n. BG0249902 del 18/12/2013

Planimetria di u.i.u. in Comune di Bergamo

Via Gianforte Suardi

civ. 5/7

Identificativi Catastali:

Sezione: B0

Foglio: 4

Particella: 6588

Subalterno: 712

Compilata da:
Tiraboschi Luigi Marco

Iscritto all'albo:
Geometri

Prov. Bergamo

N. 02291

Scheda n. 1

Scala 1:200

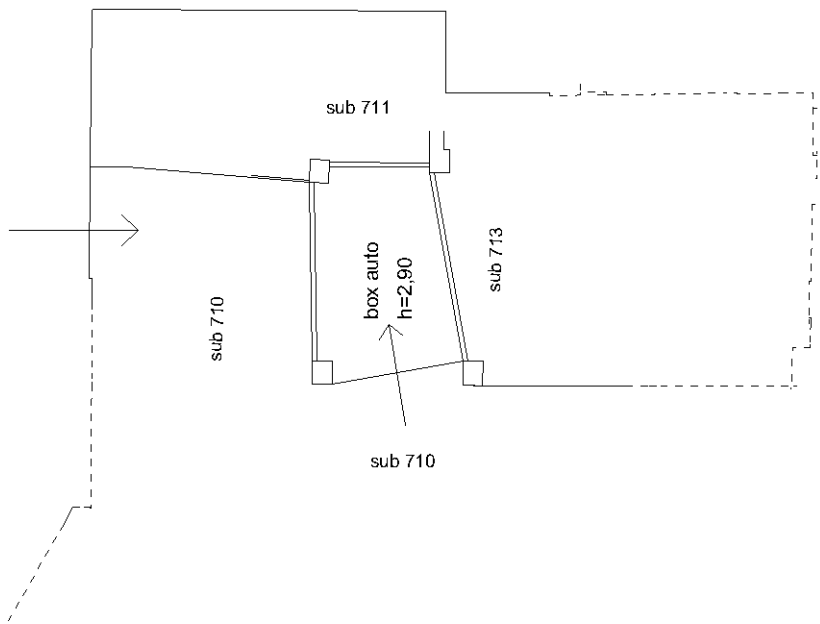

PIANO SEMINTERRATO



Catasto dei Fabbricati - Situazione al 06/09/2024 - Comune di BERGAMO(A794) - < Foglio 40 - Particella 6588 - Subalterno 712 >
VIA GIANFORTE SUARDI n. 5/7 Piano S1

Ultima planimetria in atti

Data: 06/09/2024 - n. T288892 - Richiedente: [redacted] S

Totale schede: 1 - Formato di acquisizione: A4(210x297) - Formato stampa richiesto: A4(210x297)