



MODULARIO
F. sig. rend. 497



MINISTERO DELLE FINANZE
DIREZIONE GENERALE DEL CATASTO E DEI SERVIZI TECNICI ERARIALI

Mod. B (Nuovo Catasto Edilizio Urbano)

NUOVO CATASTO EDILIZIO URBANO

(R. DECRETO-LEGGI 11 APRILE 1984, N. 632)

Lire
50

Planimetria dell'immobile situato nel Comune di OTRANTO (Porto Badino) Via St. Barbara OTRANTO - S. Maria T.

Ditta [redacted]

Allegata alla dichiarazione presentata all'Ufficio Tecnico Erariale di Leece

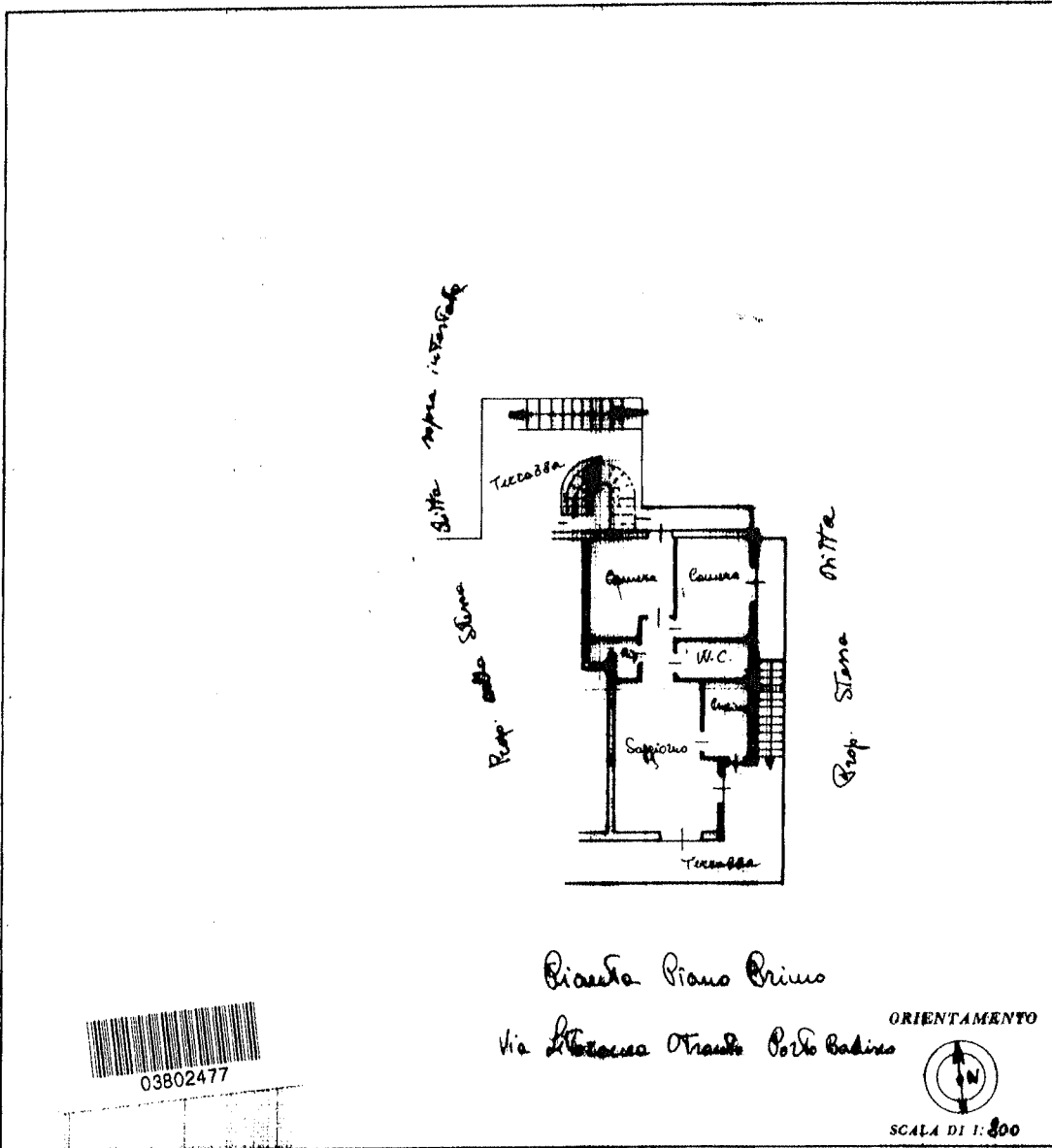

SPAZIO RISERVATO PER LE ANNOTAZIONI D'UFFICIO

DATA	14 MAG 1983
PROT. N°	

Completata dal Geometra
(Titolo, nome e cognome del tecnico)

Inscritto all'Albo dei Geometri
della provincia di Leece

Data 10-5-1983

Firma: [redacted]

Catasto dei Fabbricati - Situazione al 18/12/2020 - Comune di OTRANTO (G188) - < Foglio: 66 - Particella: 245 - Subalterno: 3 >
L. 11/11/01
VIA OTRANTO piano: 1;

Ultima planimetria in atti

MODULARIO
F. - Cat. S. T. - 318



MINISTERO DELLE FINANZE
DIREZIONE GENERALE DEL CATASTO E DEI SERVIZI TECNICI ERARIALI

Mod. B (Nuovo Catasto Edilizio Urbano)

NUOVO CATASTO EDILIZIO URBANO

Lire 50

(R. DECRETI - LEGGE 13 APRILE 1938, N. 632)

Planimetria dell'immobile situato nel Comune di OTRANTO (P. Radice) Via Storace Otranto - S. Maria Teresa

Ditta [REDACTED] nato a [REDACTED] il [REDACTED]

Allegata alla dichiarazione presentata all'Ufficio Tecnico Erariale di Lea

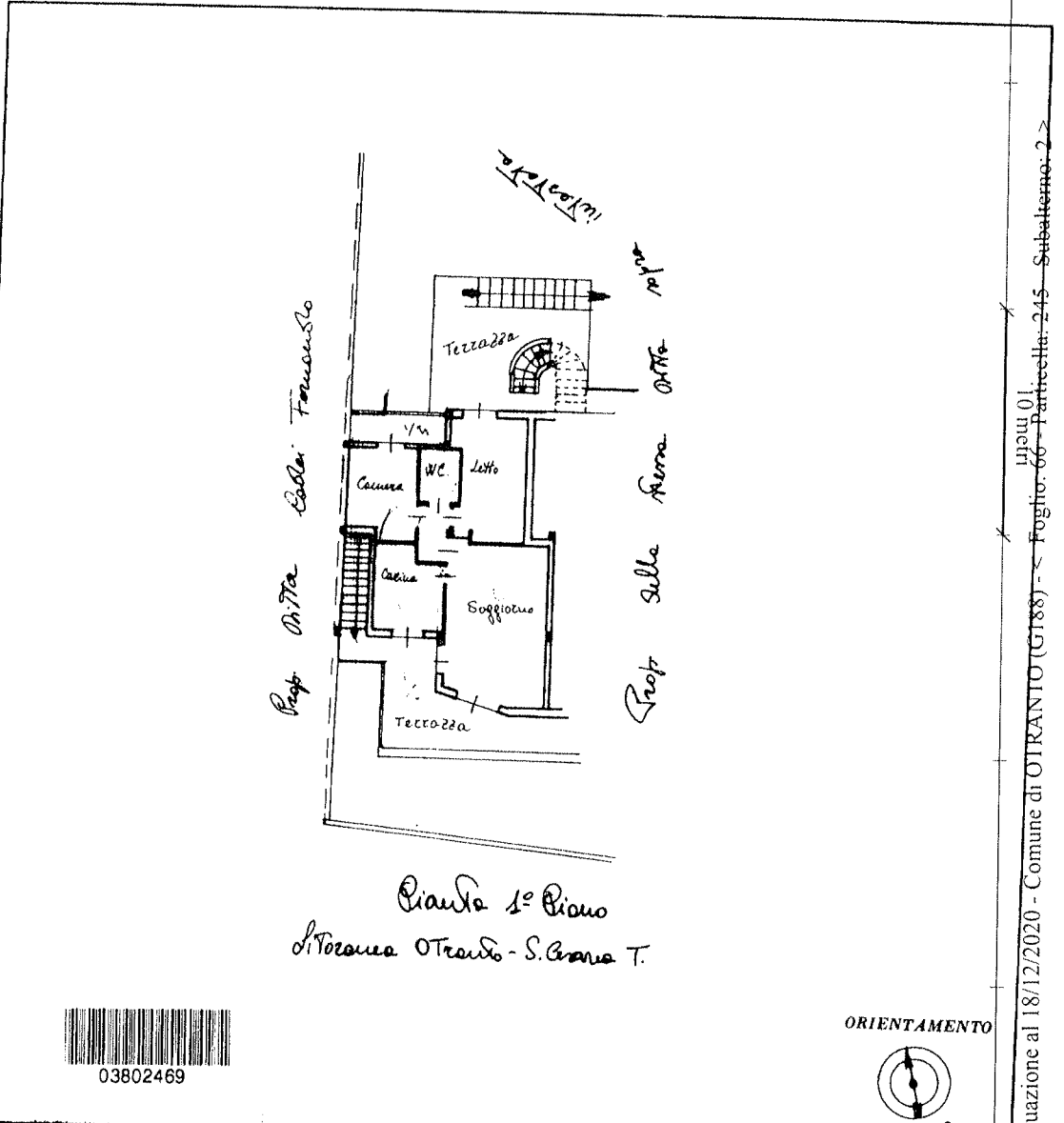

ORIENTAMENTO



SCALA DI 1:300

SPAZIO RISERVATO PER LE ANNOTAZIONI D'UFFICIO

DATA	1.4 MAG. 1983
PROT. N°	00812

Compilata dal Geometra
 [REDACTED] (Firma) [REDACTED] (cognome del tecnico)
 Iscritto all'Albo dei Geometri
 della Provincia di Lea
 DATA 10-5-983
 Firma: [REDACTED]

Catasto dei Fabbricati - Situazione al 18/12/2020 - Comune di OTRANTO (G188) - Foglio: 66 - Particella: 245 - Subaltemo: 2

Ultima planimetria in atti

**Agenzia del Territorio
CATASTO FABBRICATI
Ufficio Provinciale di
Lecce**

ELABORATO PLANIMETRICO	
Compilato da: [REDACTED]	
Iscritto all'albo: Geometri	
Prov. Lecce	N. 2063

Comune di Otranto		Protocollo n. 000081182 del 21/03/2003	
Sezione:	Foglio: 66	Particella: 245	Tipo Mappale n. 75777 del 17/03/2003
Dimostrazione grafica dei subalterni			Scala 1 : 500

Piano Terra

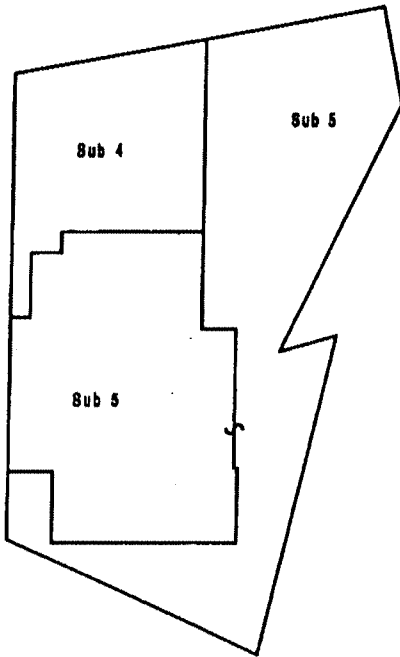

Piano Primo

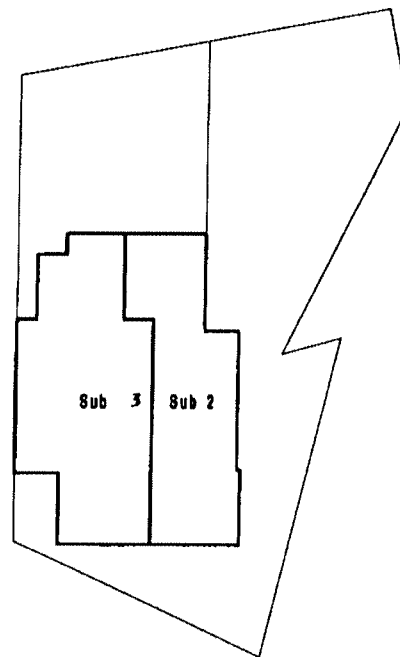

Nord

Catasto dei Fabbricati - Situazione al 18/12/2020 - Comune di OTRANTO (G188) - < Foglio: 66 - Particella: 245 - Elaborato planimetrico >

Ultima planimetria in atti

Data: 18/12/2020 - n. T309068 - Richiedente: Telematico

Totale schede: 1 - Formato di acquisizione: A4(210x297) - Formato stampa richiesto: A4(210x297) - Fattore di scala non utilizzabile

**Agenzia del Territorio
CATASTO FABBRICATI
Ufficio Provinciale di
Lecce**

Dichiarazione protocollo n. 000081182 del 21/03/2003

Planimetria di u.i.u. in Comune di Otranto

Via Otranto

civ. SNC

Identificativi Catastali:

Sezione:

Foglio: 66

Particella: 245

Subalterno: 5

Compilata da:

Iscritto all'albo:

Prov. Lecce

N. 2063

Scheda n. 1

Scala 1:200

Piano Terra

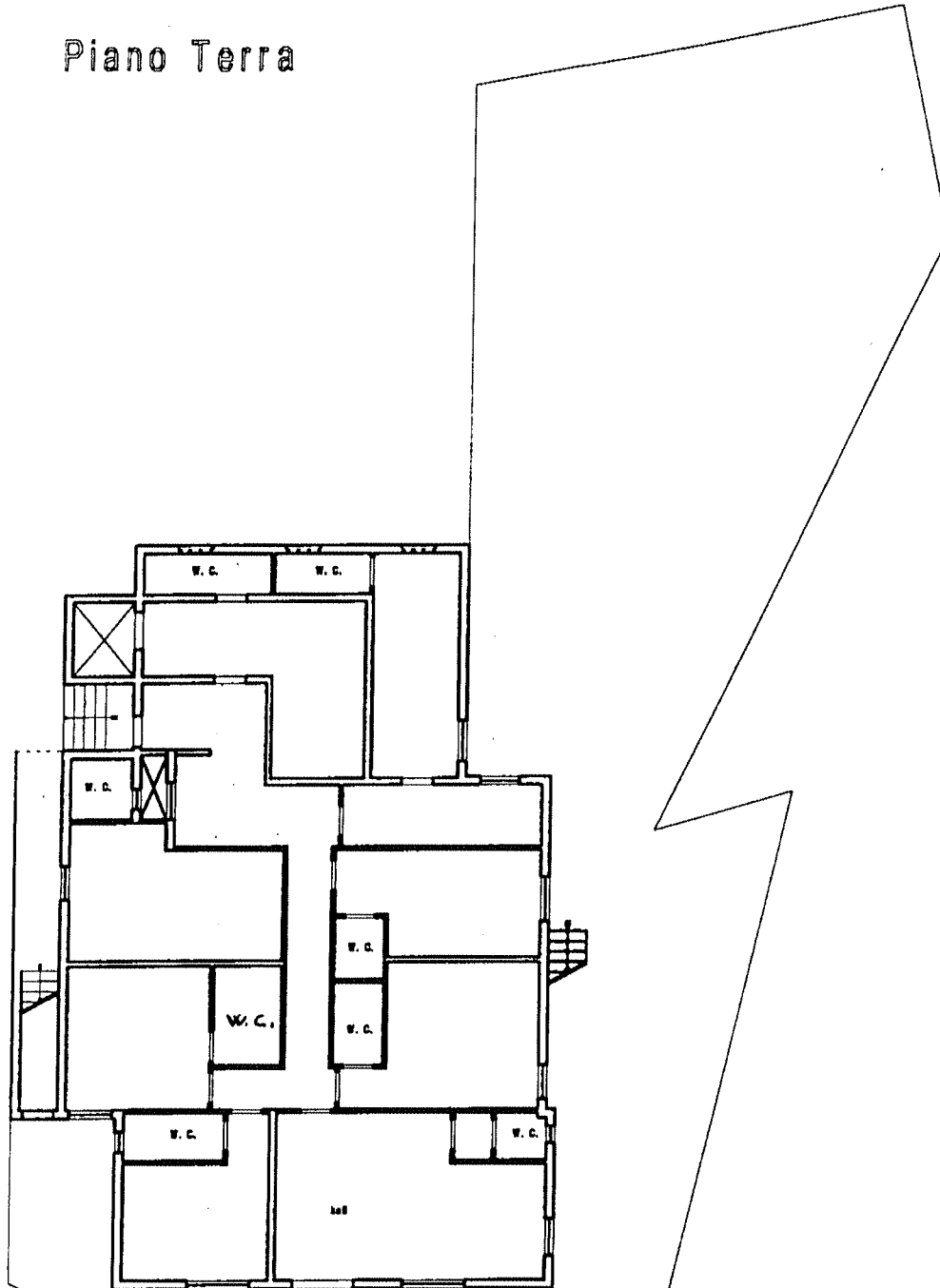

Nord

Catasto dei Fabbricati - Situazione al 18/12/2020 - Comune di OTRANTO (G188) - < Foglio: 66 - Particella: 245 - Subalterno: 5 >
VIA OTRANTO SNC piano: T;

Ultima planimetria in atti