

**Agenzia del Territorio
CATASTO FABBRICATI
Ufficio Provinciale di
Massa**

Dichiarazione protocollo n. MS0084374 del 31/07/2009

Planimetria di u.i.u. in Comune di Fosdinovo

Via Isolone

civ. 38

Identificativi Catastali:

Sezione:
Foglio: 55
Particella: 513
Subalterno: 5

Compilata da:
Genovesi Corrado
Iscritto all'albo:
Geometri

Prov. Massa

N. 681

Scheda n. 1

Scala 1:200

PIANO TERRA

h. 2,75

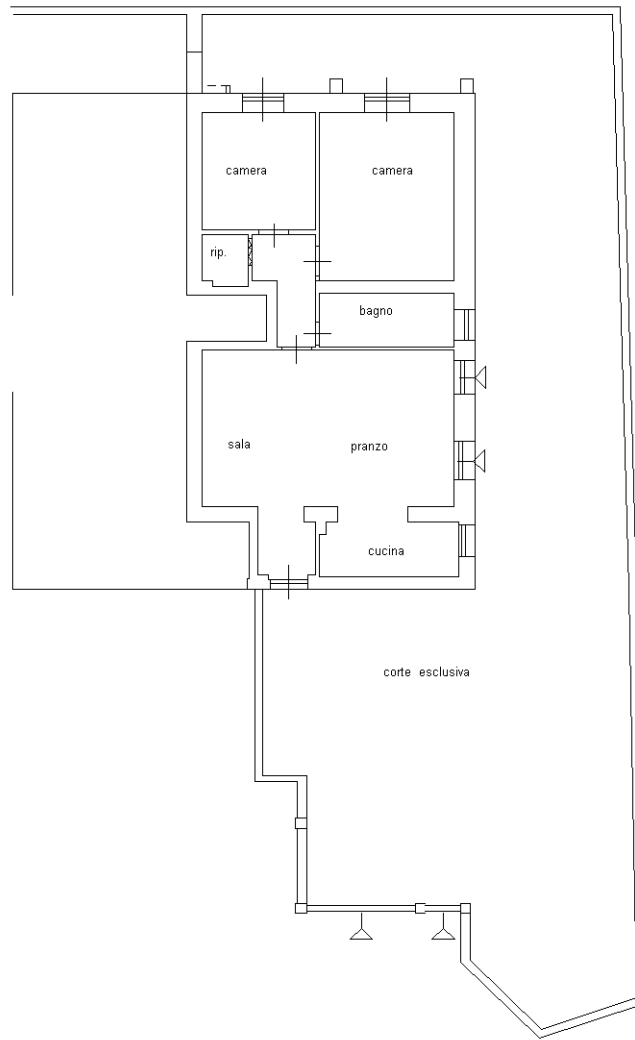

VIA ISOLONE

nord

Catasto dei Fabbricati - Situazione al 12/10/2023 - Comune di FOSDINOVO(D735) - < Foglio 55 - Particella 513 - Subalterno 5 >
VIA ISOLONE n. 38 Piano T