

**Tribunale civile di Perugia**  
Esecuzione Immobiliare n. 43/2024 R.G. Es.



**Foto n. 1**  
Vista del  
fabbricato di cui  
gli immobili  
pignorati fanno  
parte.

**Tribunale civile di Perugia**  
Esecuzione Immobiliare n. 43/2024 R.G. Es.



**Foto n. 2**  
Vista del  
fabbricato di cui  
gli immobili  
pignorati fanno  
parte.

**Tribunale civile di Perugia**  
Esecuzione Immobiliare n. 43/2024 R.G. Es.



**Foto n. 3**  
Vista dell'accesso  
alla corte  
retrostante la  
palazzina.



**Foto n. 4**  
Vista di uno dei  
due fondi diruti,  
ubicati sulla corte  
retrostante la  
palazzina.

# Tribunale civile di Perugia

Esecuzione Immobiliare n. 43/2024 R.G. Es.



**Foto n. 5**  
Vista del retro della palazzina con cerchiati in rosso il balcone e la porta finestra di accesso, non rappresentati nella planimetria catastale.

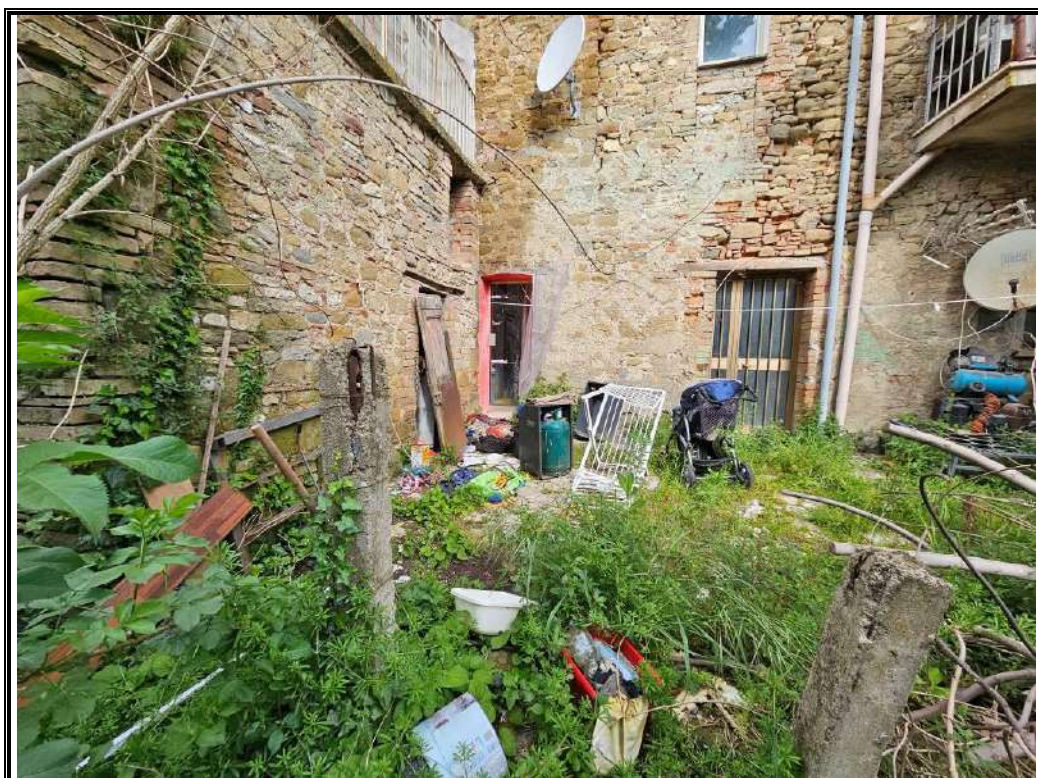

**Foto n. 6**  
Vista di porzione di corte comune retrostante la palazzina.

**Tribunale civile di Perugia**  
Esecuzione Immobiliare n. 43/2024 R.G. Es.



**Foto n. 7**  
Portone di accesso  
alla palazzina,  
prospiciente la  
pubblica via.

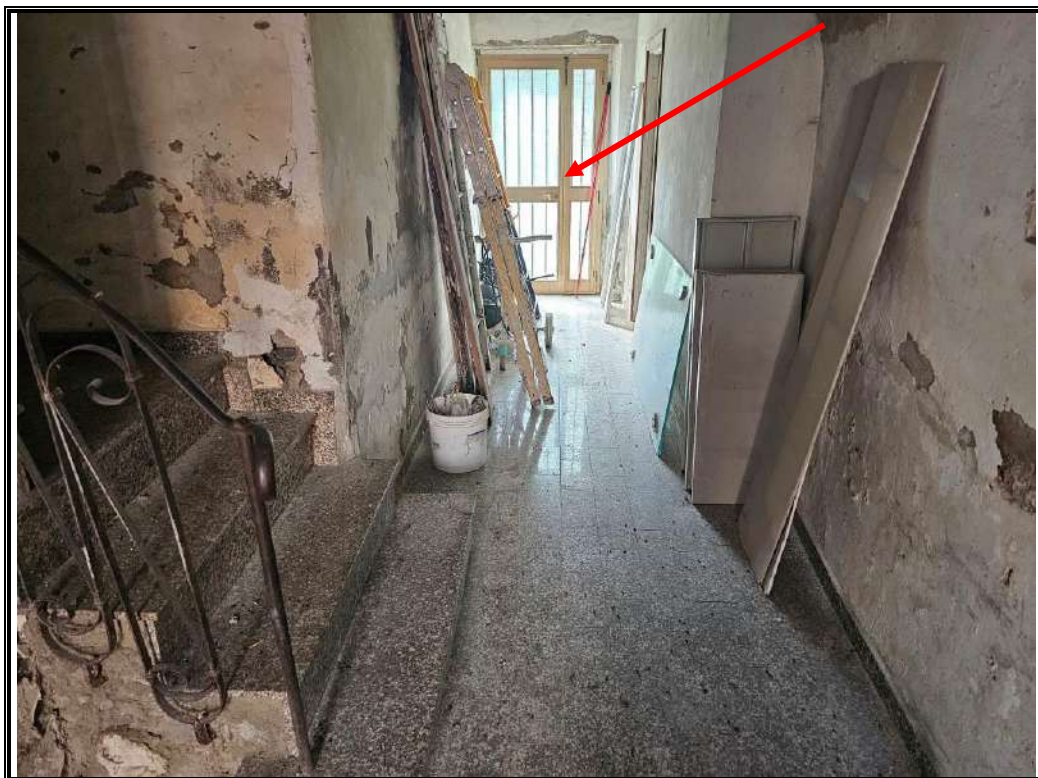

**Foto n. 8**  
Vista del  
corridoio comune  
e della porta di  
accesso alla corte  
retrostante.

**Tribunale civile di Perugia**  
Esecuzione Immobiliare n. 43/2024 R.G. Es.



**Foto n. 9**  
Scala di accesso ai piani superiori.



**Foto n. 10**  
Porta di ingresso all'appartamento.

**Tribunale civile di Perugia**  
Esecuzione Immobiliare n. 43/2024 R.G. Es.



**Foto n. 11**  
Vista della parete in cui, nella planimetria catastale, è rappresentata la porta di ingresso al bagno, oggi non più presente.

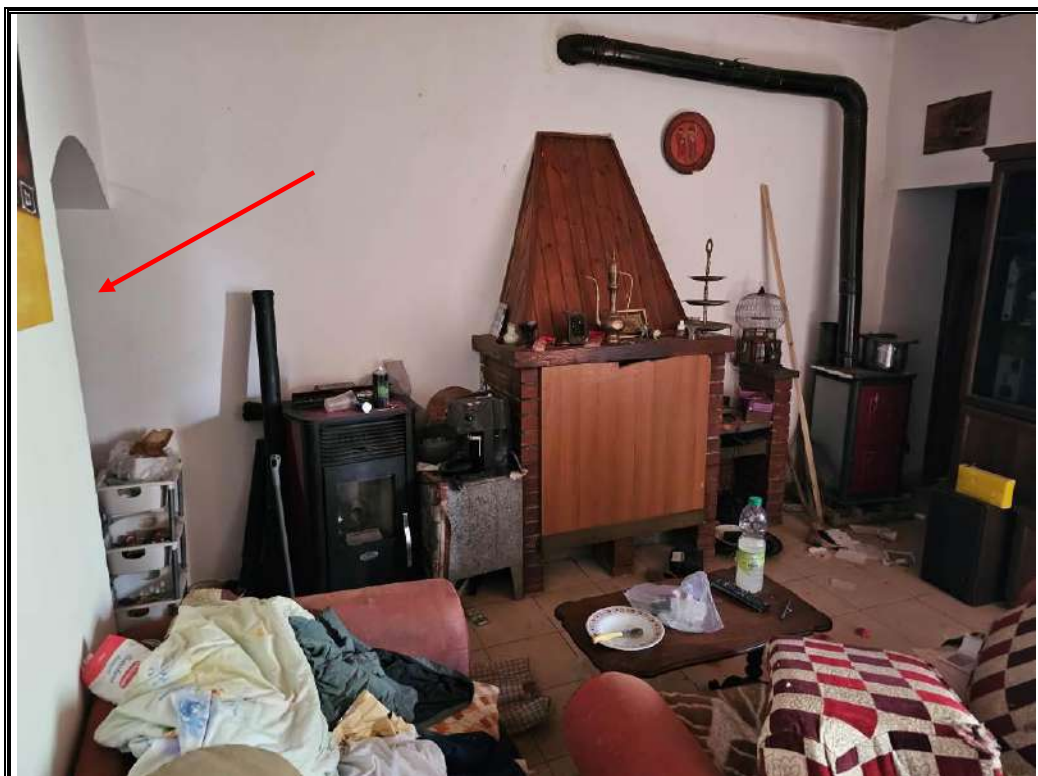

**Foto n. 12**  
Soggiorno con camino in muratura con indicato l'accesso al cucinotto.

**Tribunale civile di Perugia**  
Esecuzione Immobiliare n. 43/2024 R.G. Es.



**Foto n. 13**  
Porta di accesso  
al bagno ubicata  
nel soggiorno.



**Foto n. 14**  
Cucinotto.



**Tribunale civile di Perugia**  
Esecuzione Immobiliare n. 43/2024 R.G. Es.



**Foto n. 15**  
Bagno con vasca.

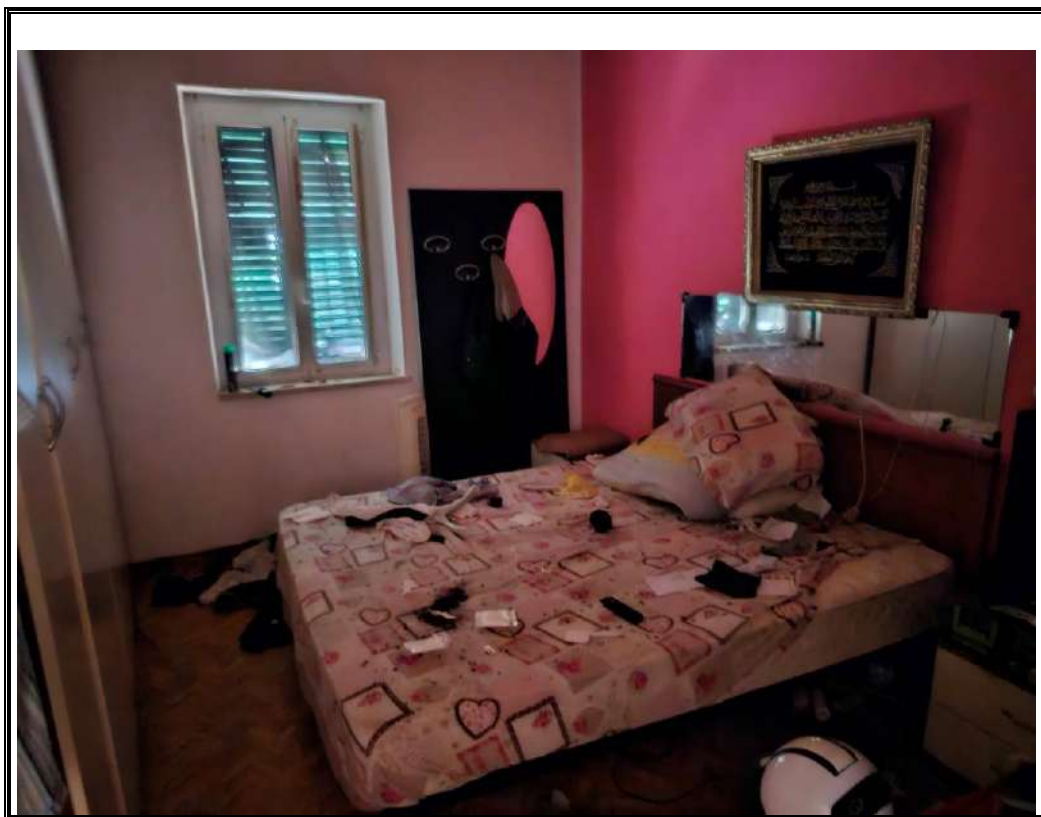

**Foto n. 16**  
Camera da letto.

**Tribunale civile di Perugia**  
Esecuzione Immobiliare n. 43/2024 R.G. Es.

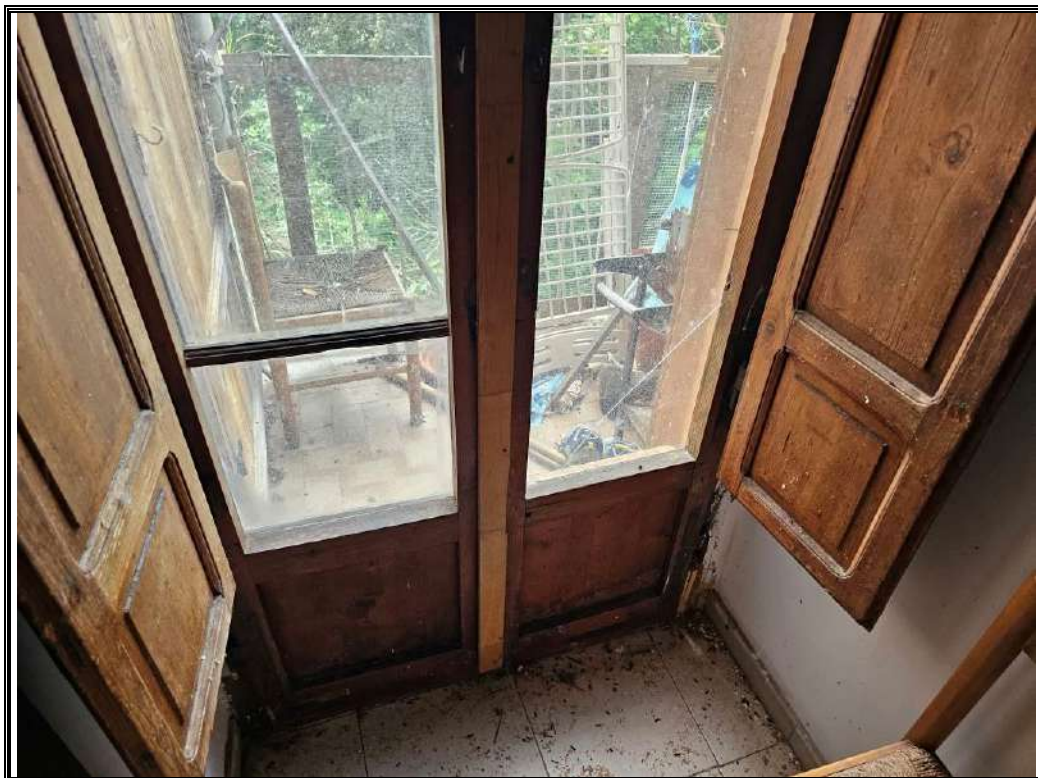

**Foto n. 17**  
Vista della porta  
finestra di accesso  
al balcone.



**Foto n. 18**  
Particolare  
dell'impianto  
elettrico.