

**Agenzia del Territorio
CATASTO FABBRICATI
Ufficio Provinciale di
Savona**

Dichiarazione protocollo n. SV0103839 del 06/09/2012	
Planimetria di u.i.u. in Comune di Ortovero	
Via Nazionale (pogli) civ. 21	
Identificativi Catastali: Sezione: Foglio: 8 Particella: 581 Subalterno: 7	Compilata da: Gaudino Rosario Iscritto all'albo: Geometri Prov. Savona N. 1271

Scheda n. 1 Scala 1:200

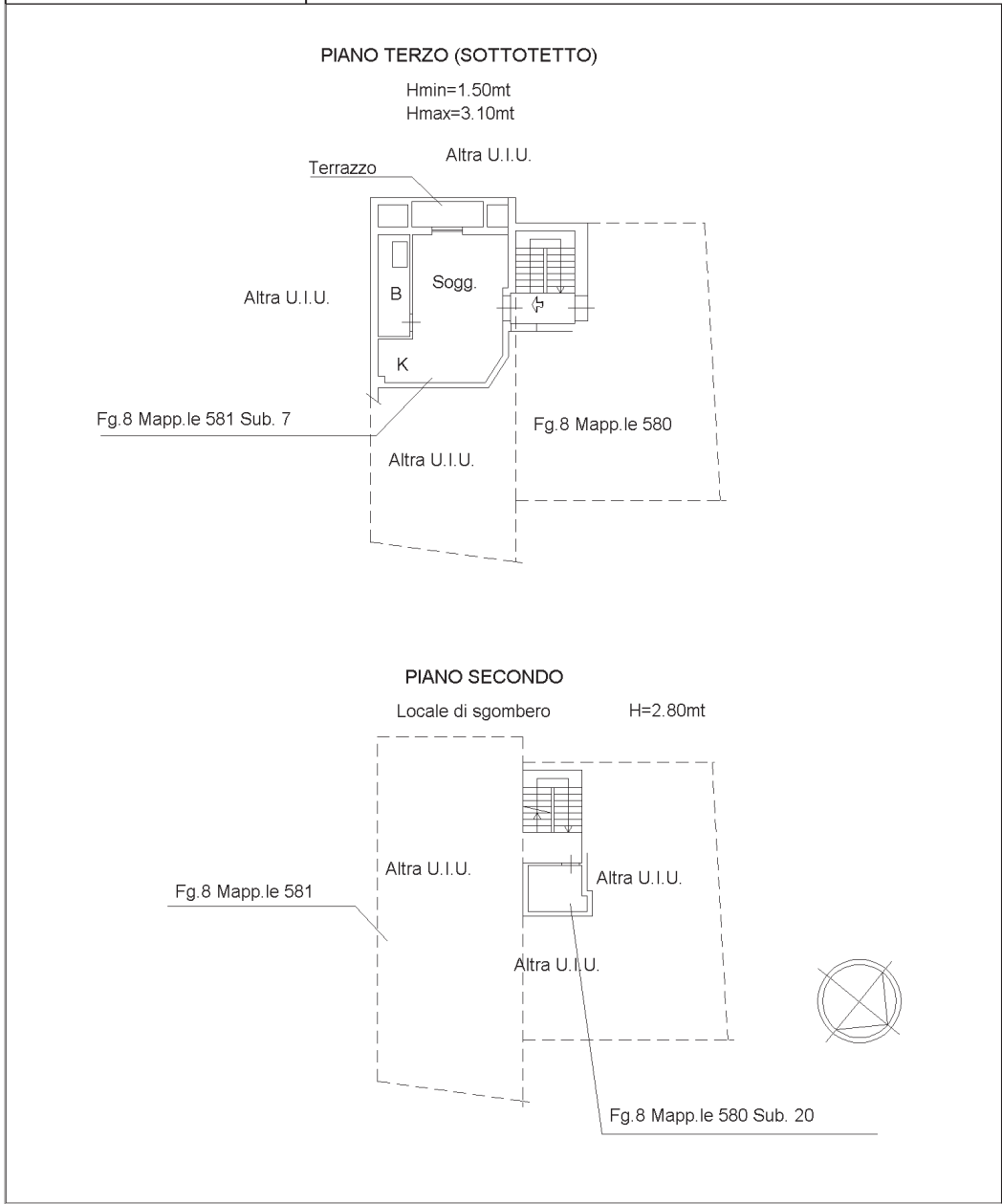

inatti (1)

Catasto dei Fabbricati - Situazione al 15/02/2024 - Comune di ORTOVERO(G144) - < Foglio 8 - Particella 580 - Subalterno 20 - > - Uiu graffiti
VIA POGGLI - VIA NAZIONALE n. 21 Piano 2-3