

ALLEGATO 2

VIA VERRES N.17, TORINO

ESTRATTO CARTOGRAFICO CON INDICAZIONE DELL'IMMOBILE

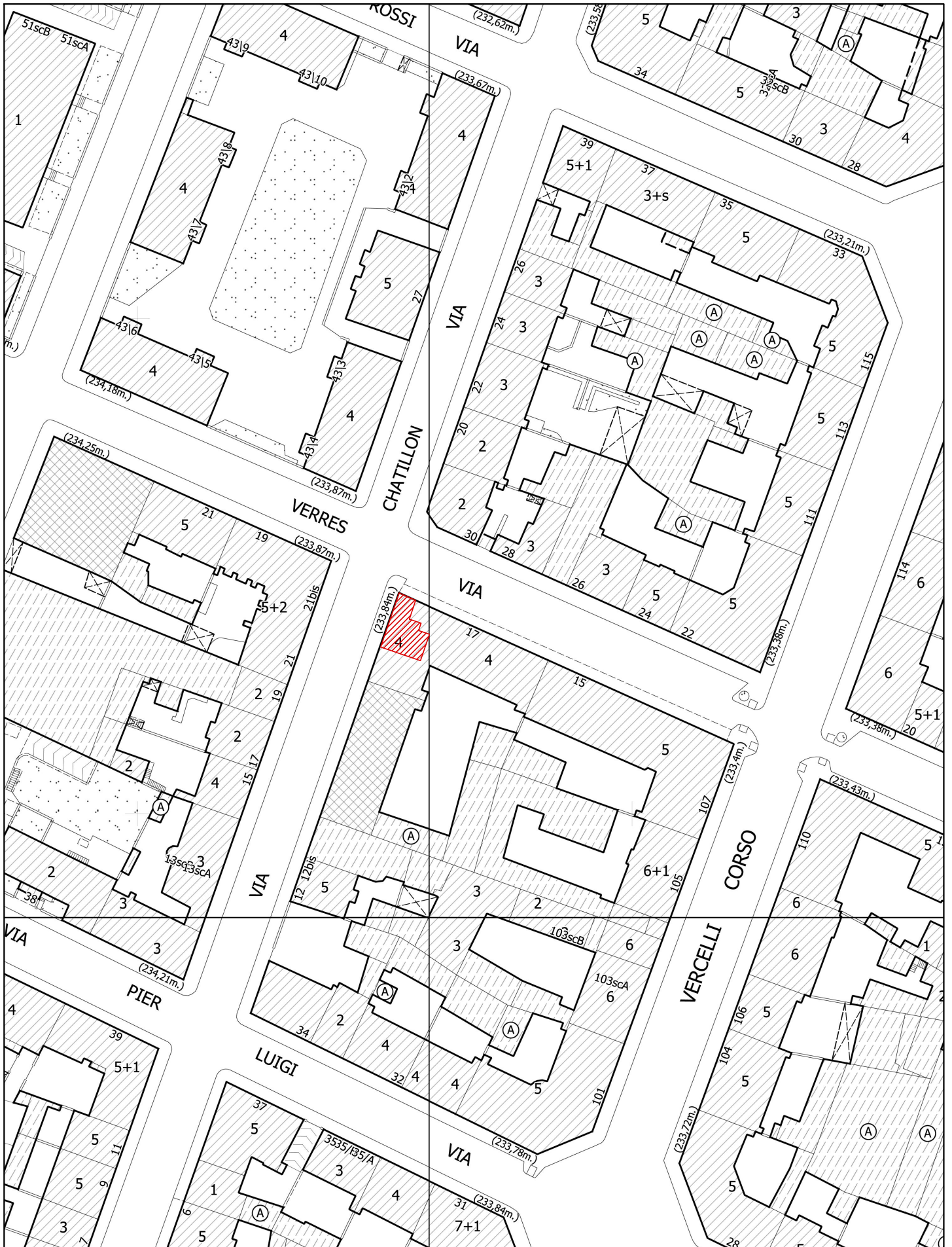

2886

MODULARIO
F. rig. rend. 487



MINISTERO DELLE FINANZE
DIPARTIMENTO DEL TERRITORIO

MOD. BN (CEU)

38

CATASTO EDILIZIO URBANO (RDL 13-4-1939, n. 652)

LIRE
500

Planimetria di u.i.u. in Comune di TORINO via VERRES civ. 17

F. 50 n. 235 sub. 25

SOSTITUZIONE DELLA PLANIMETRIA

PIANO SECONDO

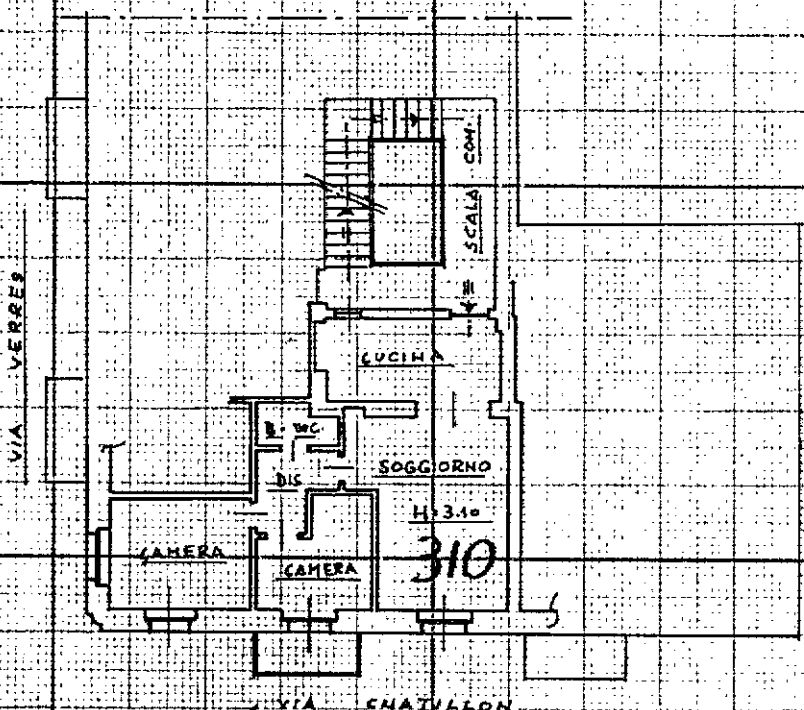

PIANO INTERRATO

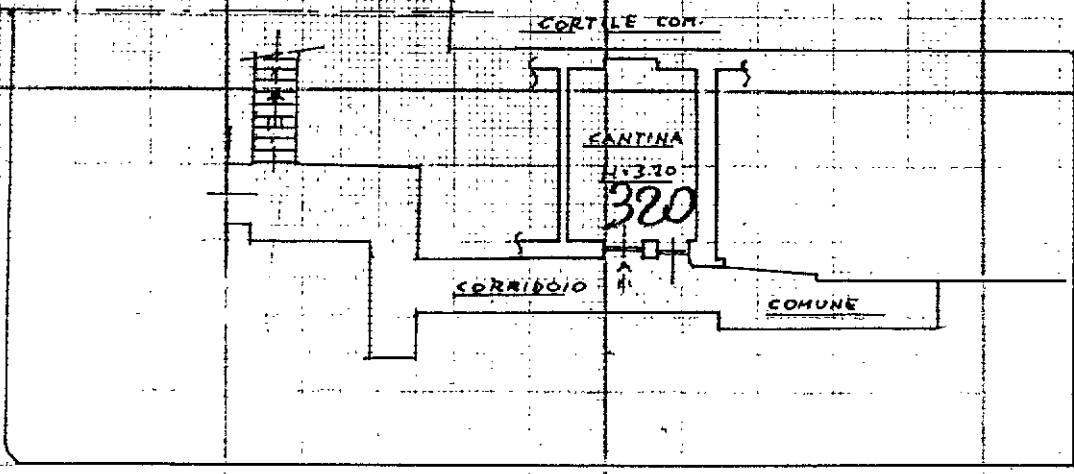

ORIENTAMENTO

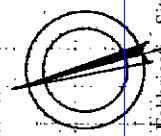

SCALA DI 1:200

Dichiarazione di N.C.
Denuncia di variazione

Compilata dal ARCH. BOTTINO
(Titolo, cognome e nome)

CATERINA

iscritto all'albo degli ARCHITETTI

della provincia di TORINO n. 3047

data 7/4/95 Firma Caterina Bottino



RISERVATO ALL'UFFICIO

11 APR 95 - 008964

Data presentazione: 11/04/1995 - Data: 05/06/2024 - n. T235998 - Richiedente: PLTDGI65B17L219A

Totale schede: 50 Formato di acquisizione: A4 (210x297) Formato stampa: HomeStar A4 (210x297)

F. 50 n. 235 sub. 25

mapa1.01
Catasto del Fabbricati - Situazione al 05/06/2024 - Comune di TORINO (219) - Foglio: 128 - Particella 335 - Subalterno 25 - VIA VERRES n. 17 Piano S112

IMMOBILE SITO IN VIA VERRES N.17, TORINO
PLANIMETRIA ILLUSTRATIVA DELLO STATO DI FATTO

PLANIMETRIA PIANO 2° (3° p.f.t.)

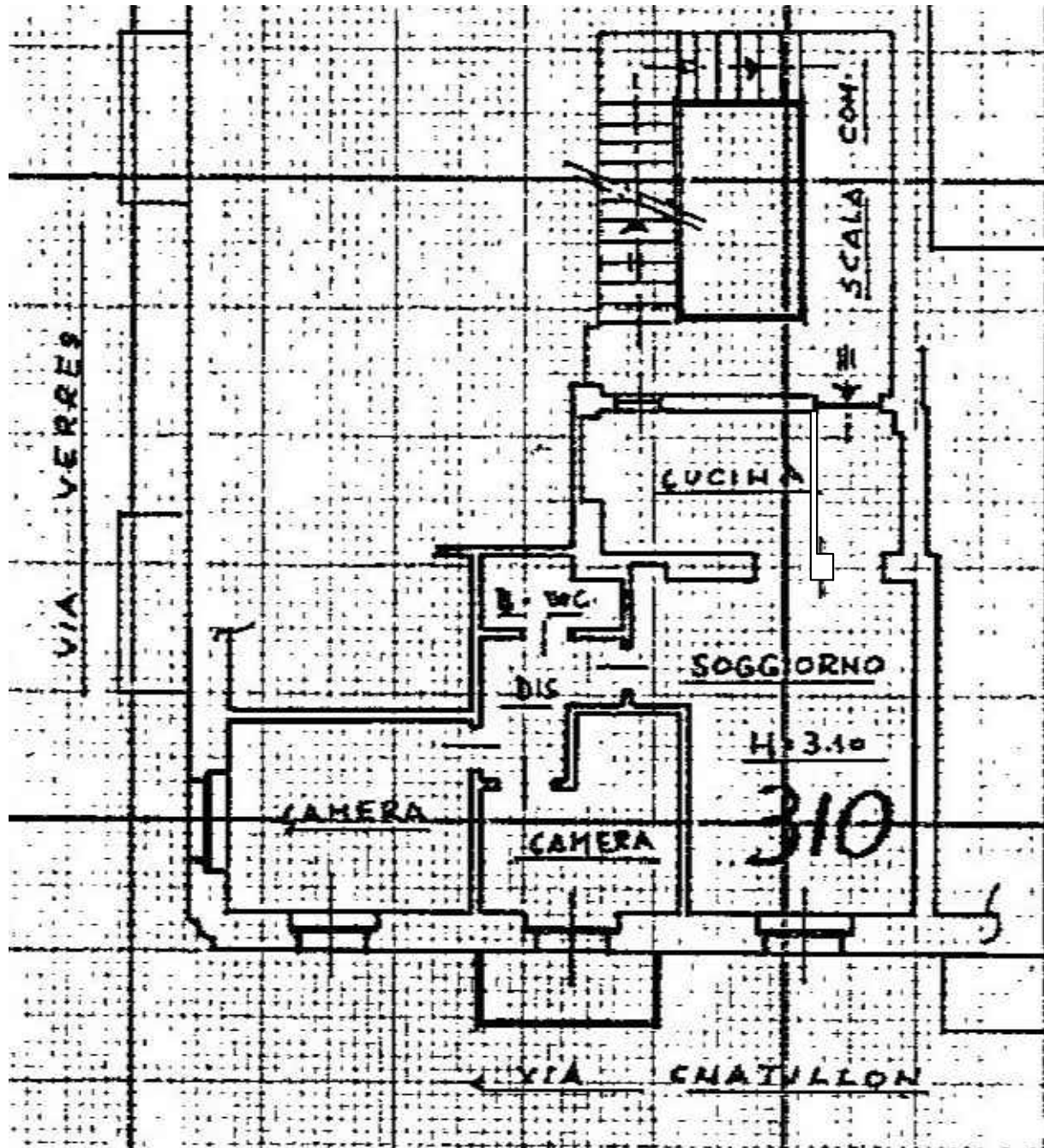

0 1 2 3 4 5 10 m

SCALA METRICA 1:100

IMMOBILE SITO IN VIA VERRES N.17, TORINO
PLANIMETRIA ILLUSTRATIVA DELLO STATO DI FATTO

PLANIMETRIA PIANO INTERRATO

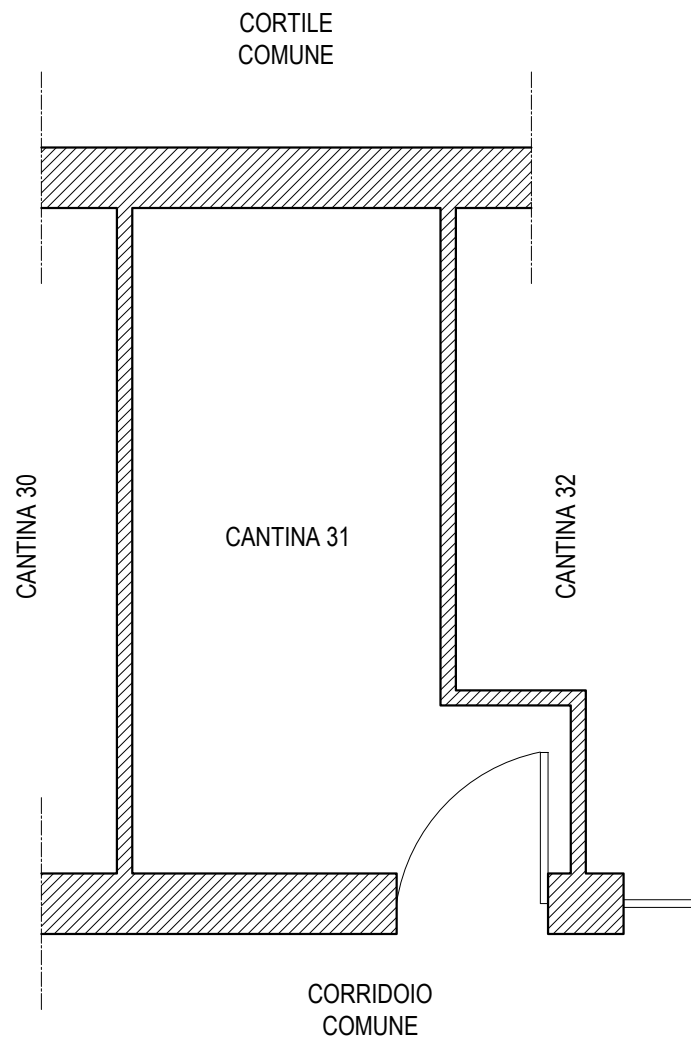

IMMOBILE SITO IN VIA VERRES N.17, TORINO
PLANIMETRIA ILLUSTRATIVA DELLE DIFFORMITÀ RILEVATE

PLANIMETRIA PIANO 2° (3° p.f.t.)

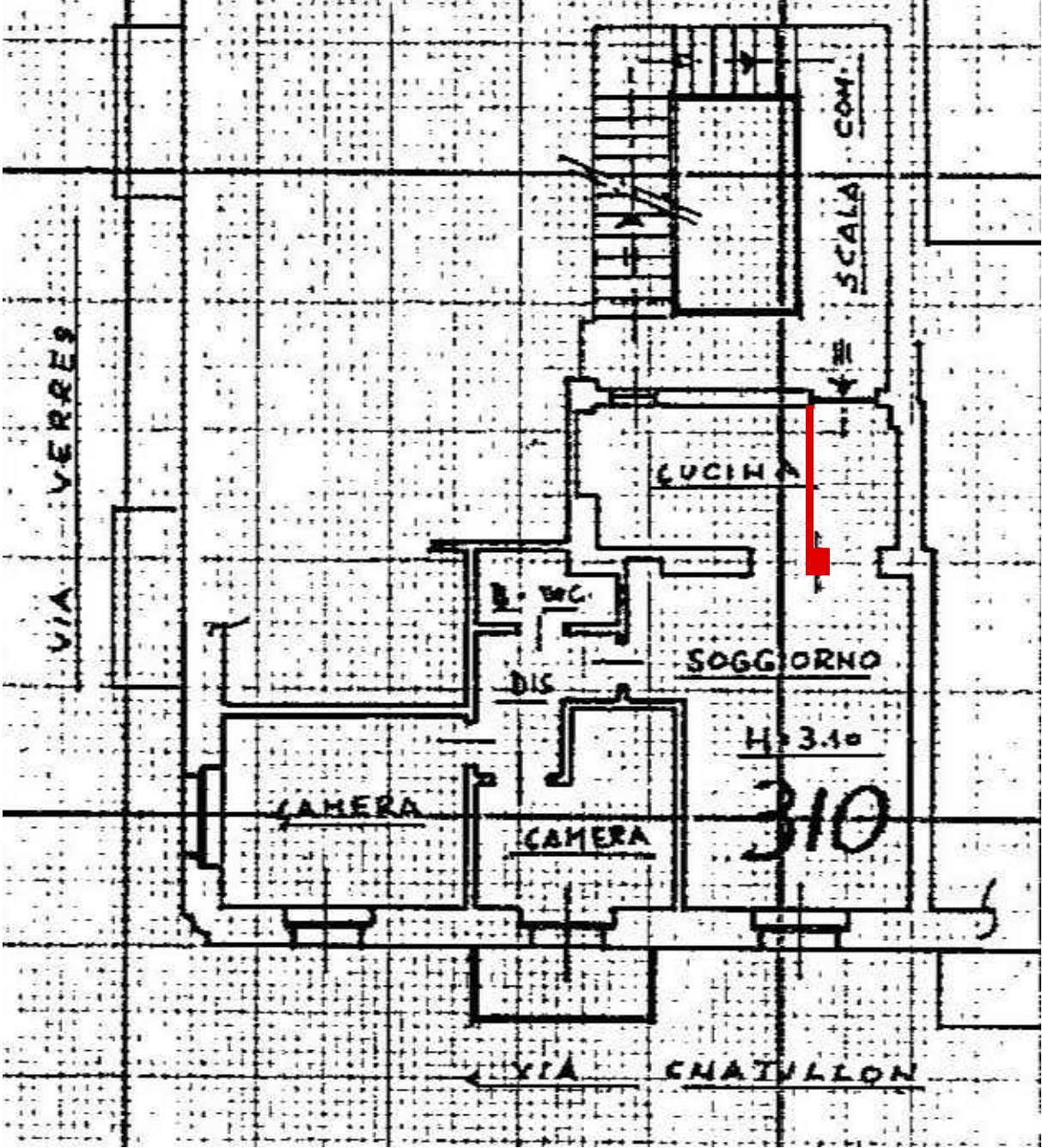

■ COSTRUZIONI

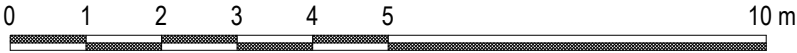

SCALA METRICA 1:100

IMMOBILE SITO IN VIA VERRES N.17, TORINO
PLANIMETRIA ILLUSTRATIVA DELLE DIFFORMITÀ RILEVATE

PLANIMETRIA PIANO INTERRATO

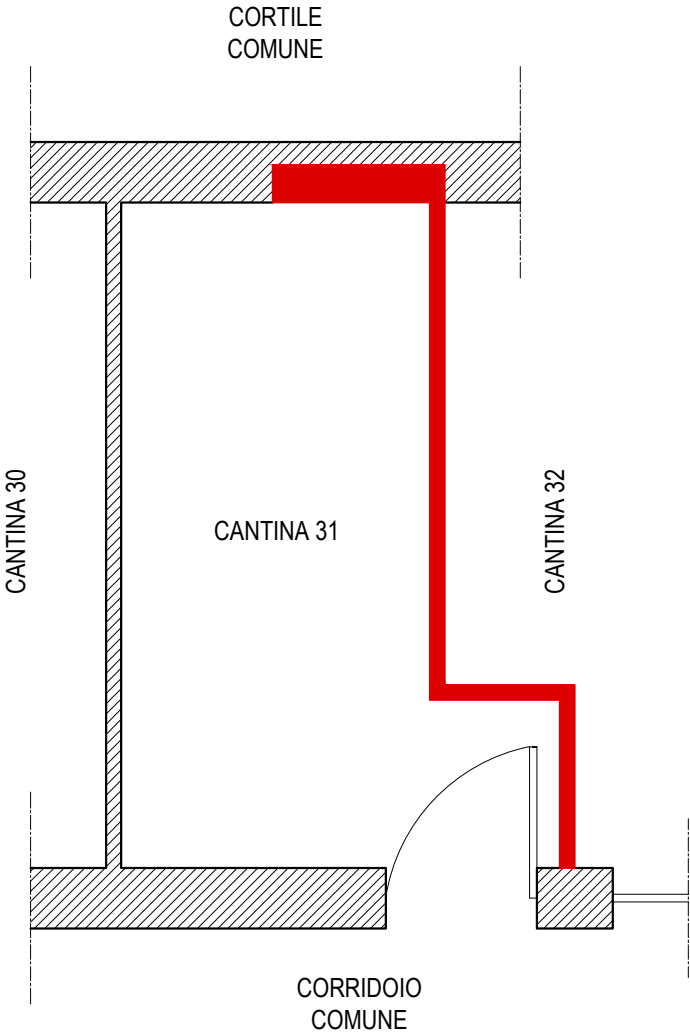

■ COSTRUZIONI

