



**TRIBUNALE ORDINARIO DI MESSINA**

**ESECUZIONE IMMOBILIARE**  
**N.8/2015 R.G.F.**

**G.D. dott. Daniele Carlo Madia**

**Curatore avv. Antonio Visco**

PROCEDURA  
**FALLIMENTO DOLCIARRIA DI MACCARRONE GIUSEPPE E C. SNC**

**DOCUMENTAZIONE FOTOGRAFICA**

TECNICO INCARICATO:  
**ALESSANDRO MONTAGNINO**  
*Iscritto all'Albo della provincia di Messina al n.2206*  
*Iscritto all'Albo del Tribunale di Messina al n.1449*  
*C.F.: MNTLSN70M09B4290*  
con studio in MESSINA (ME) V. Sant'Agostino 23  
telefono: 0908967451 - fax: 0908967451  
email: [ing.alessandromontagnino@gmail.com](mailto:ing.alessandromontagnino@gmail.com)



**Foto n.01** – Immobile A: Ali Terme via Traversa di via Santa Lucia - P.3°



**Foto n.021** – Immobile A: Ali Terme via Traversa di via Santa Lucia - P.3°



**Foto n.03** – Immobile A: Ali Terme via Traversa di via Santa Lucia - P.3°



Foto n.04 – Immobile A: Ali Terme via Traversa di via Santa Lucia - P.3°



Foto n.05 – Immobile A: Ali Terme via Traversa di via Santa Lucia - P.3°



Foto n.06 – Immobile A: Alì Terme via Traversa di via Santa Lucia - P.3°

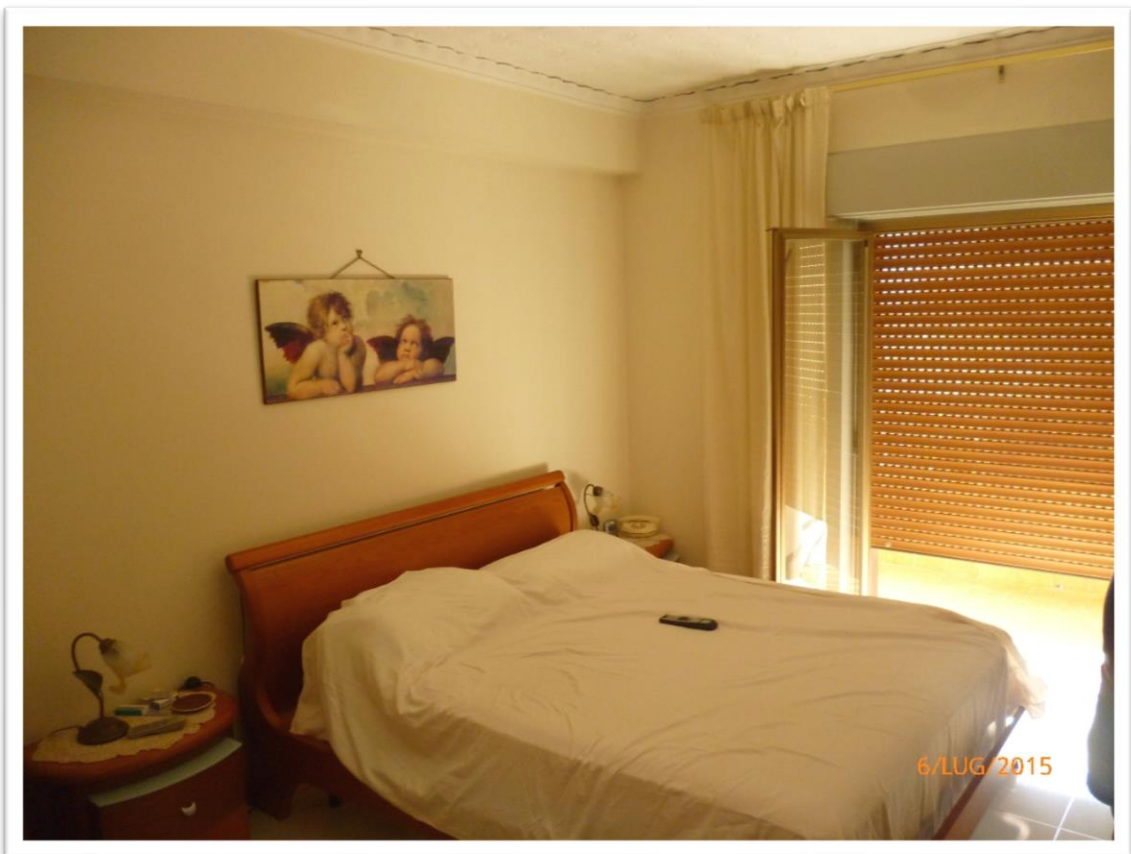

**Foto n.07** – Immobile A: Ali Terme via Traversa di via Santa Lucia - P.3°

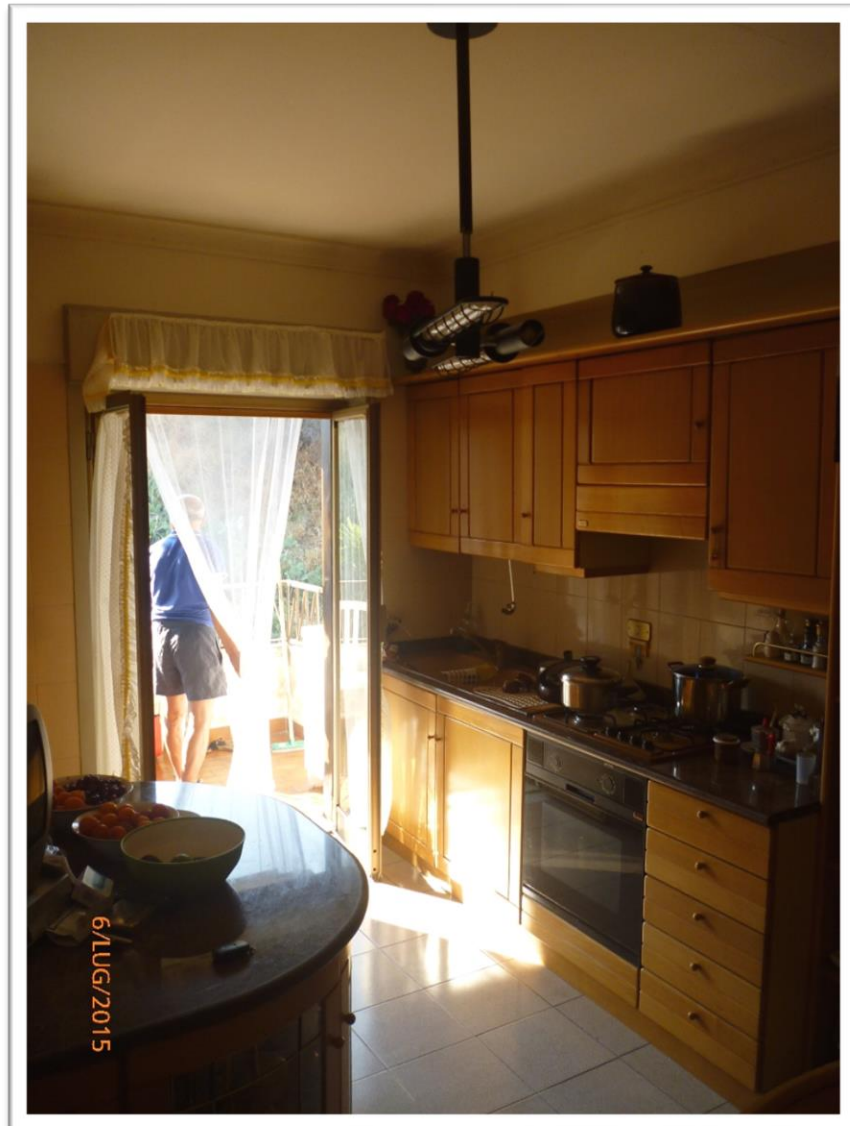
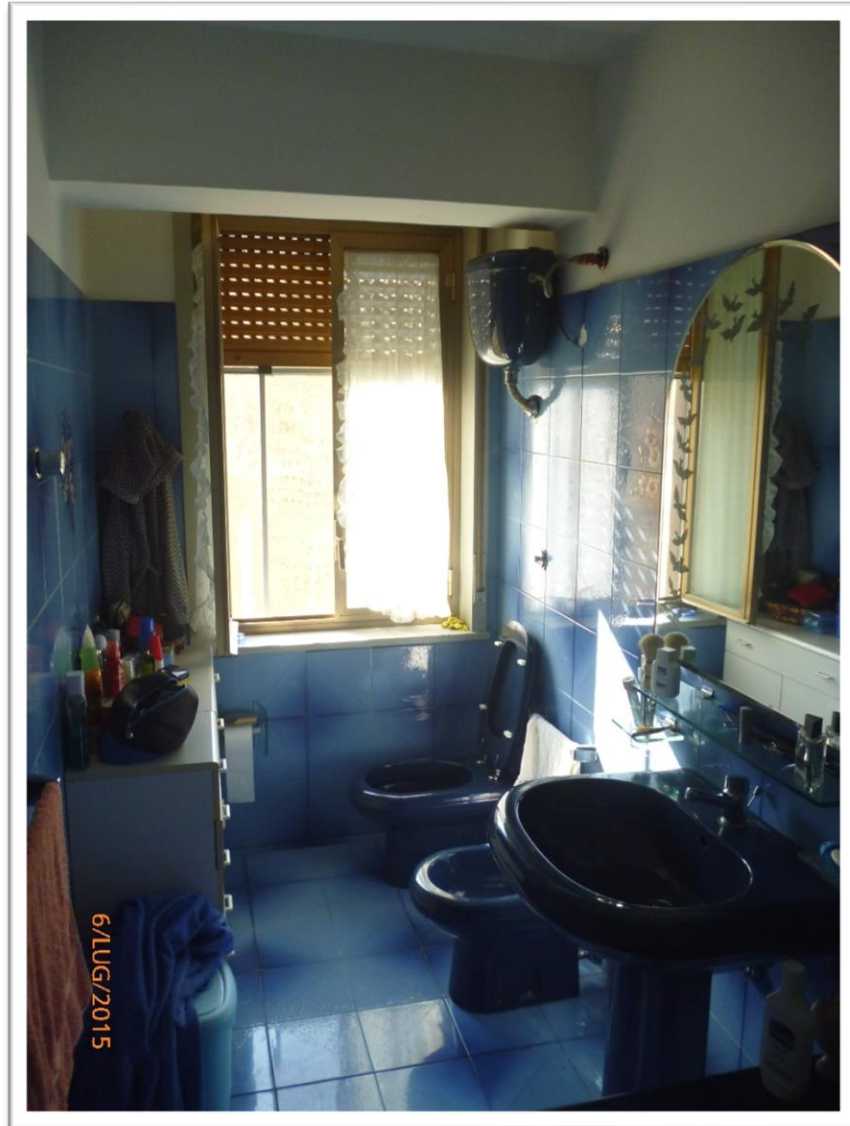

**Foto n.08** – Immobile A: Ali Terme via Traversa di via Santa Lucia - P.3°



**Foto n.09**– Immobile A: Alì Terme via Traversa di via Santa Lucia - P.3°



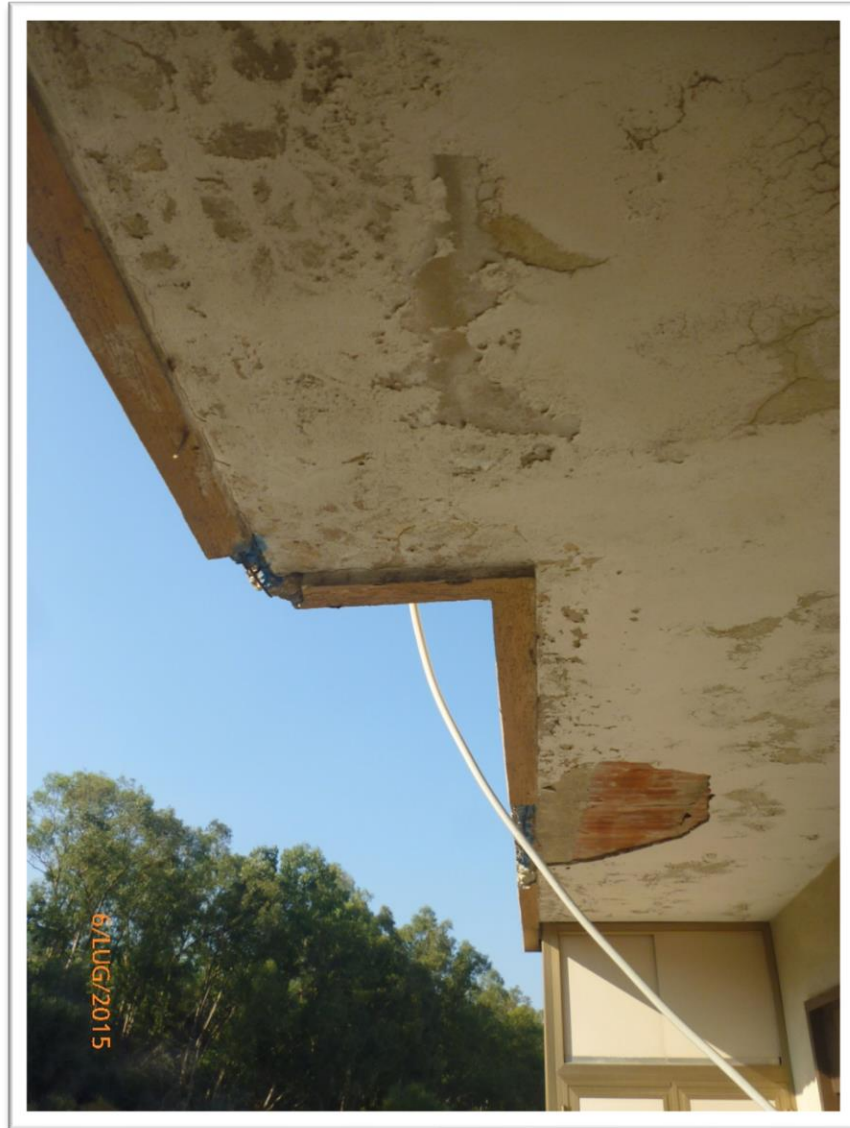

**Foto n.10** – Immobile A: Ali Terme via Traversa di via Santa Lucia - P.3°



**Foto n.11** – Immobile A: Ali Terme via Traversa di via Santa Lucia - P.3°

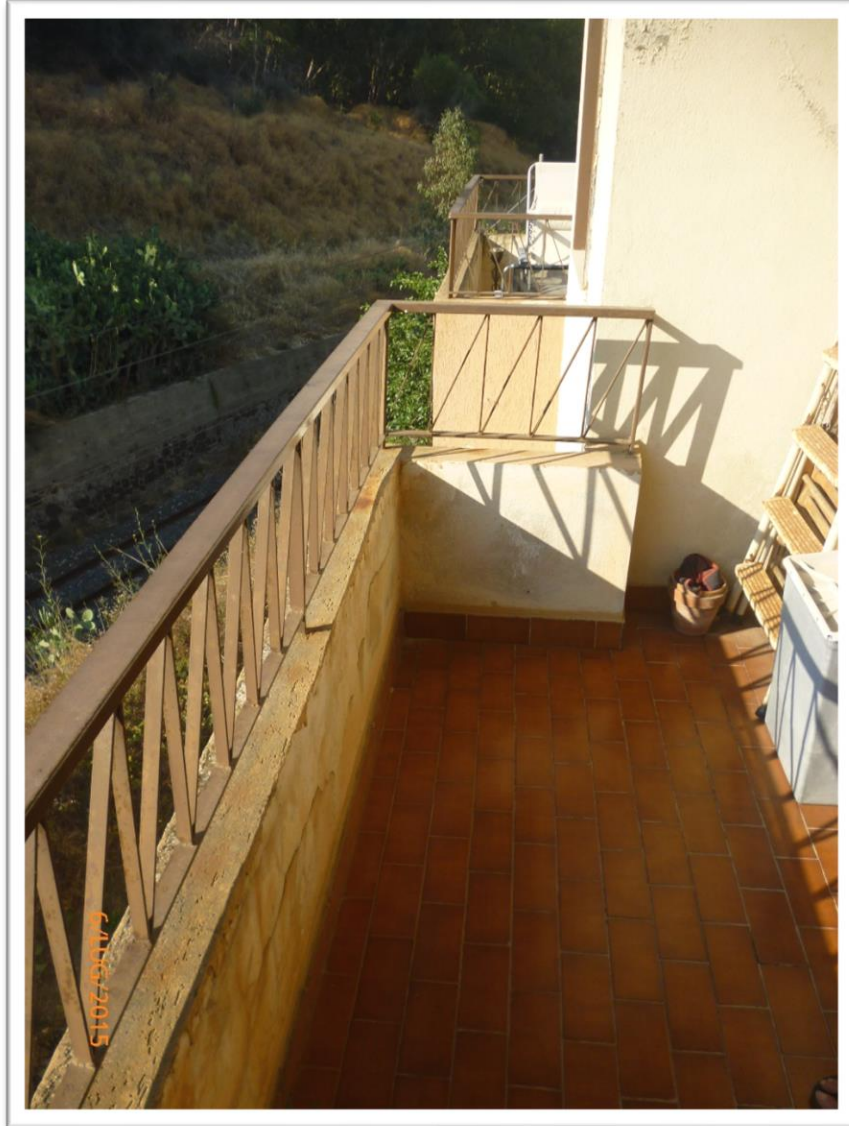

**Foto n.12** – Immobile A: Ali Terme via Traversa di via Santa Lucia - P.3°

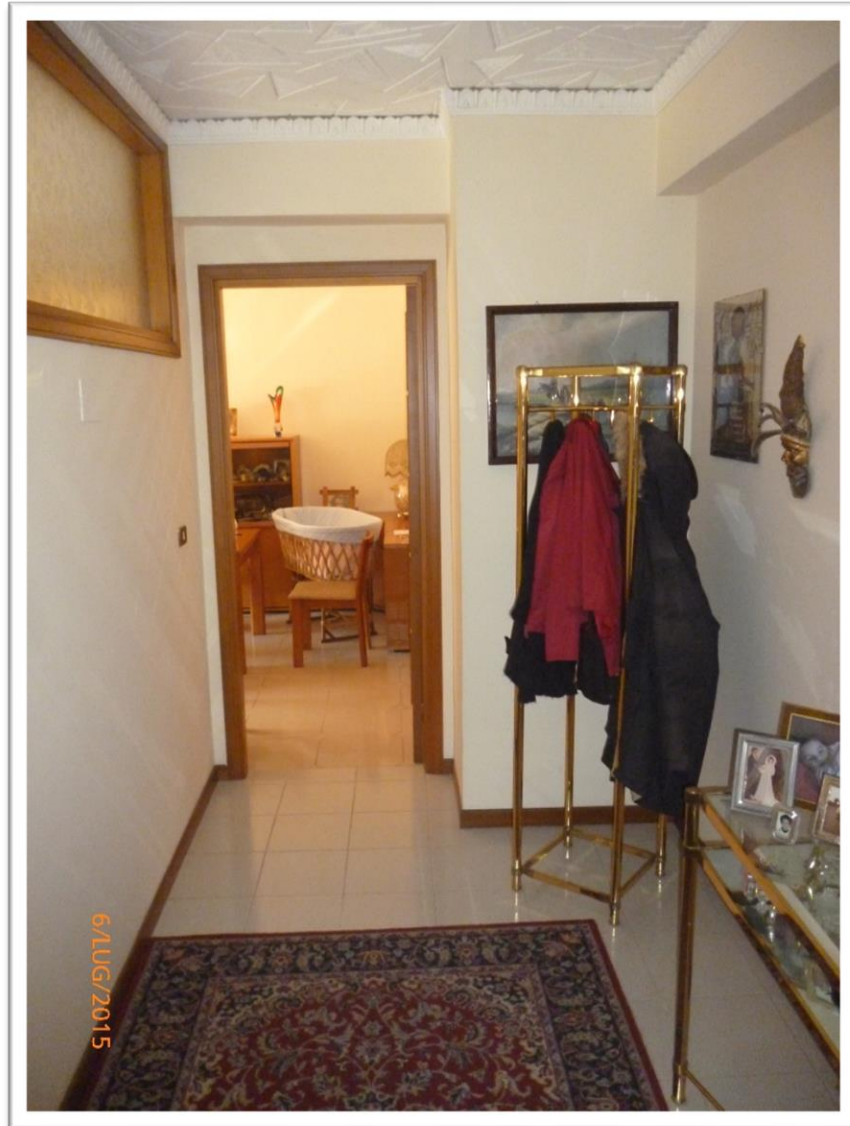

**Foto n.13** – Immobile A: Ali Terme via Traversa di via Santa Lucia - P.3°

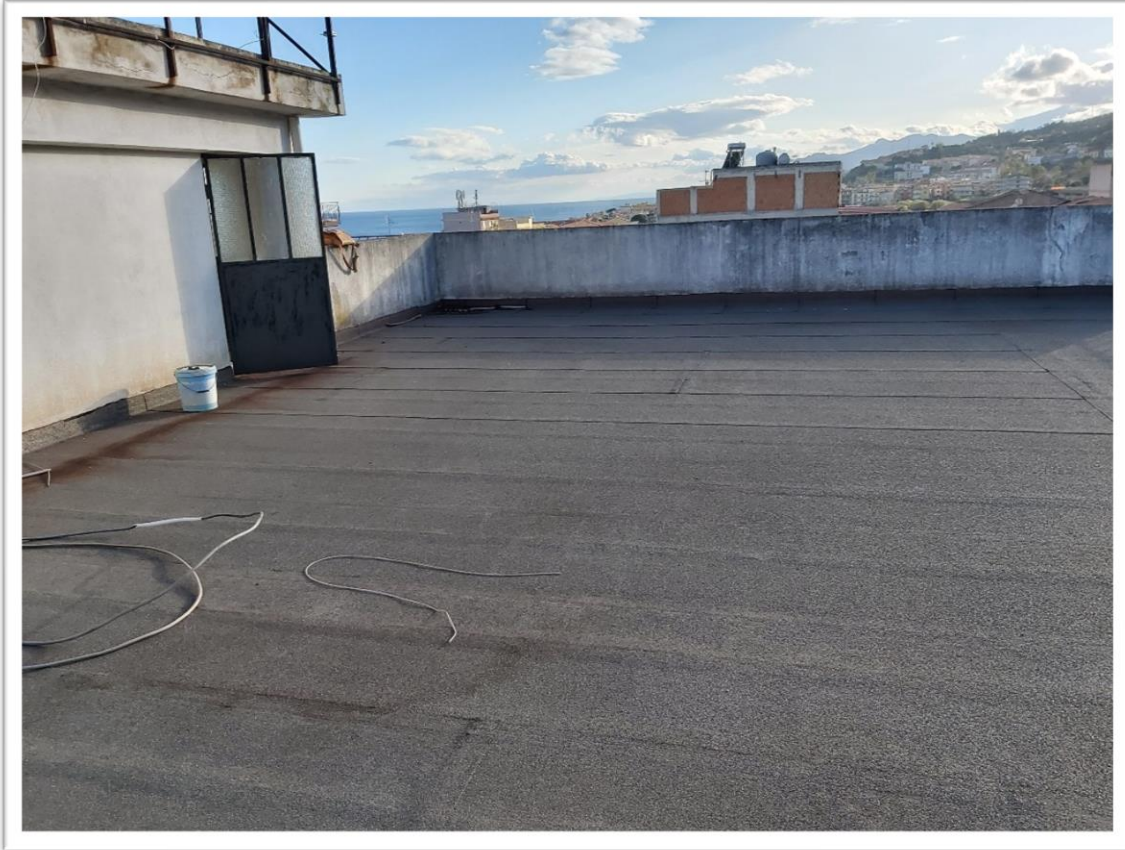

**Foto n.14** – Immobile B: Alì Terme via Traversa di via Santa Lucia - P.4°

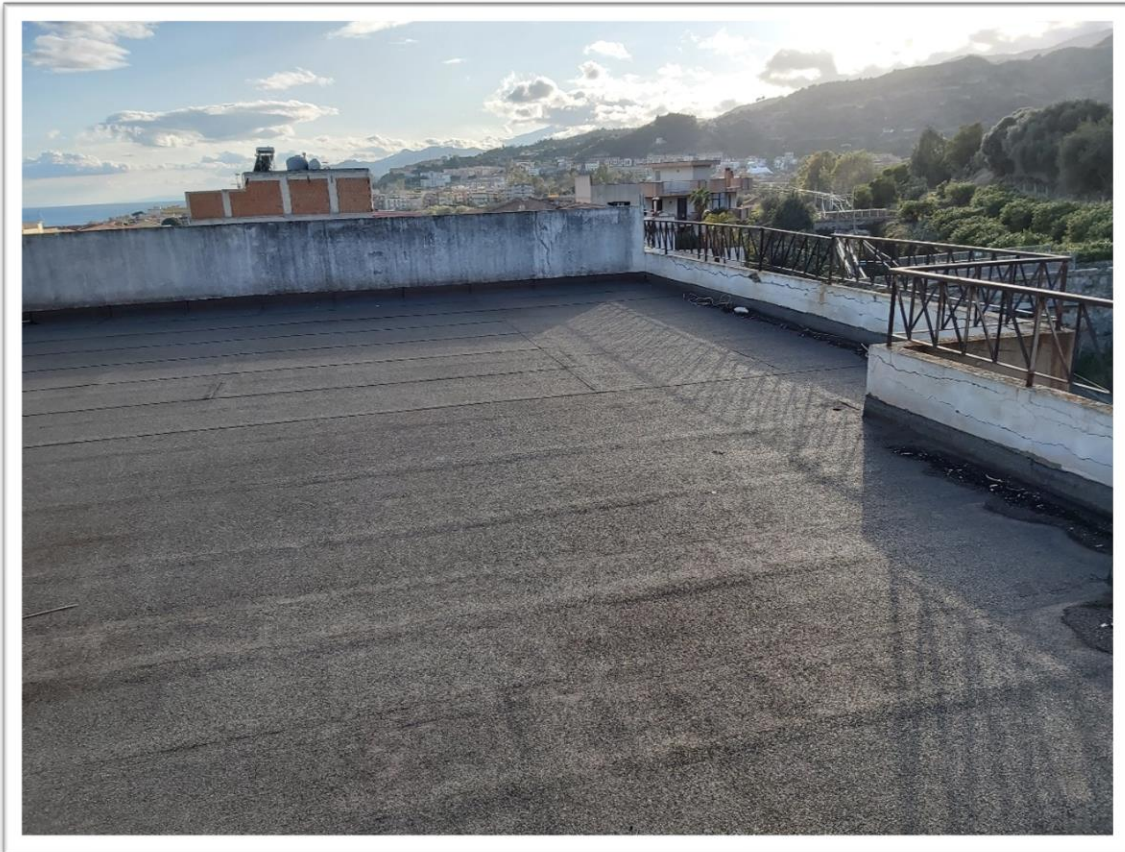

**Foto n.15** – Immobile B: Alì Terme via Traversa di via Santa Lucia - P.4°

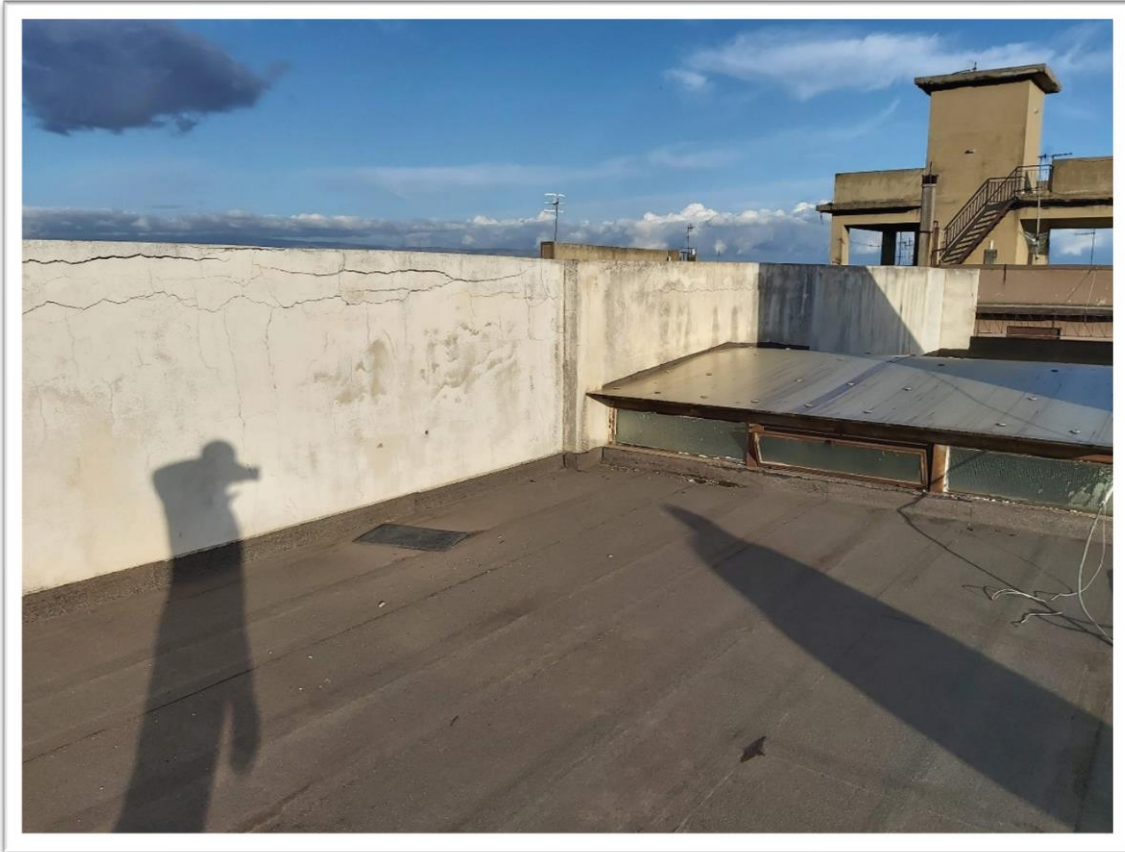

**Foto n.16** – Immobile B: Ali Terme via Traversa di via Santa Lucia - P.4°



**Foto n.17** – Immobile B: Ali Terme via Traversa di via Santa Lucia - P.4°



**Foto n.18** – Immobile B: Alì Terme via Traversa di via Santa Lucia - P.4°



**Foto n.19** – Immobile C: Alì Terme via Traversa di via Santa Lucia - P.4°



**Foto n.20** – Immobile C: Alì Terme via Traversa di via Santa Lucia - P.4°





**Foto n.21** – Immobile C: Alì Terme via Traversa di via Santa Lucia - P.4°

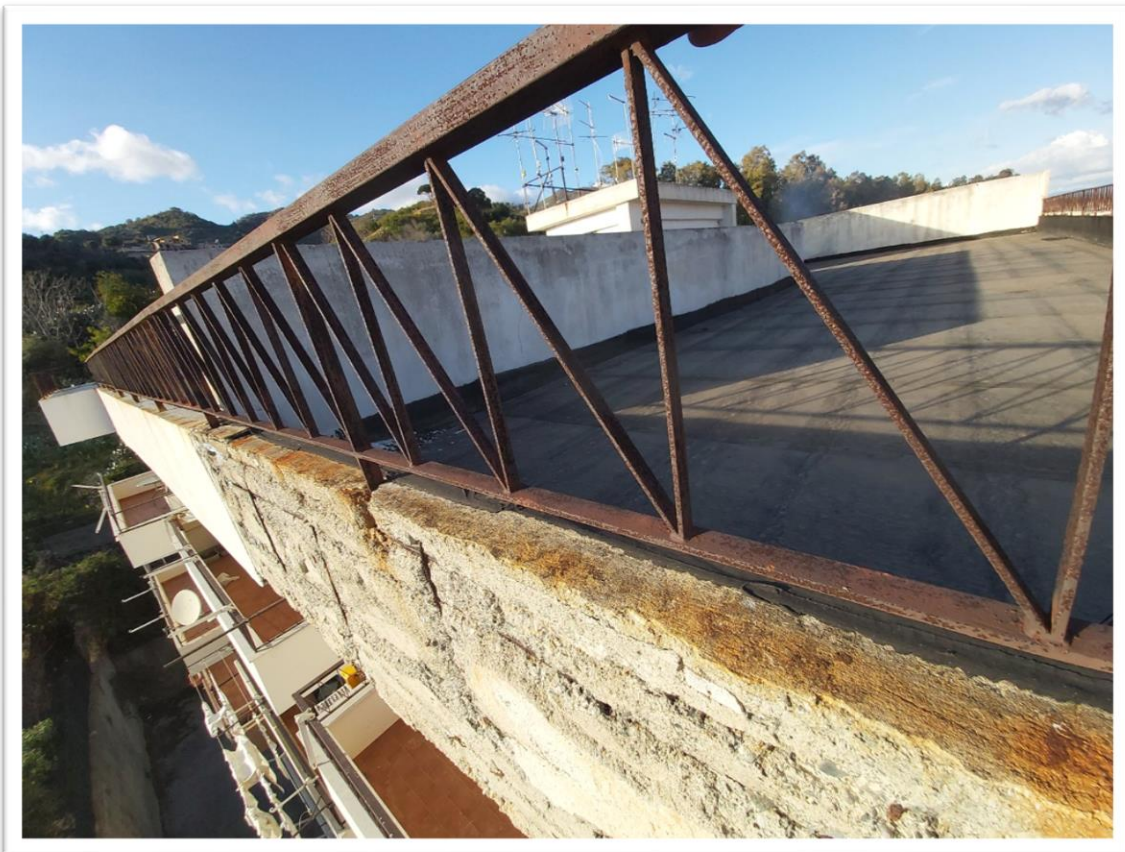

**Foto n.22** – Immobile C: Alì Terme via Traversa di via Santa Lucia - P.4°



Foto n.23-24 – Immobile C: Ali Terme via Traversa di via Santa Lucia - P.4°





**Foto n.25** – Immobile D: Roccalumera via Riposto - P.T e P.1°

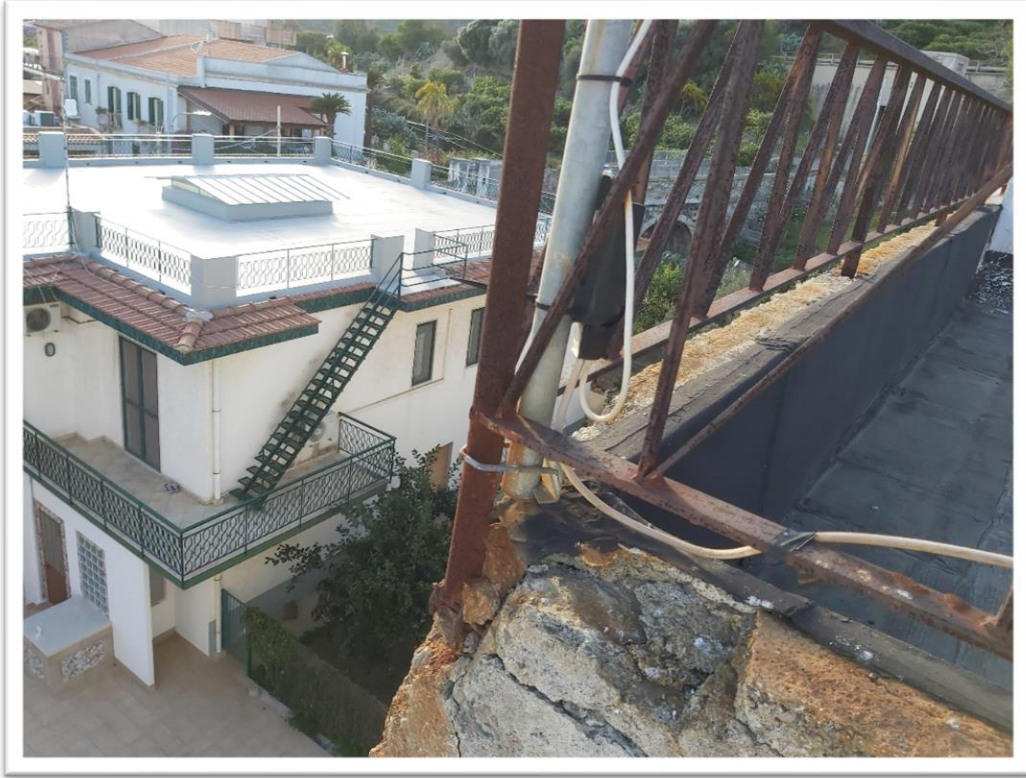

**Foto n.26** – Immobile D: Roccalumera via Riposto - P.T e P.1°



**Foto n.27** – Immobile D: Roccalumera via Riposto - P.T e P.1°

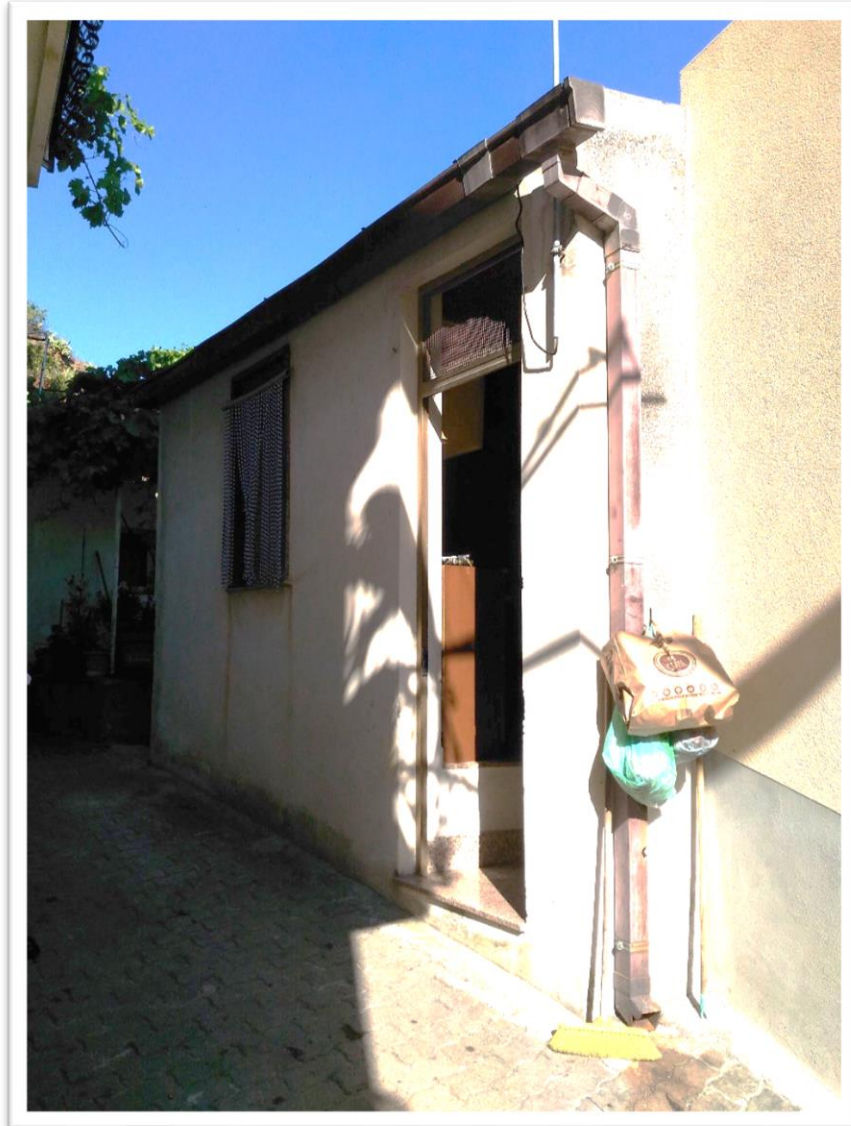

**Foto n.28**– Immobile D: Roccalumera via Riposto - P.T e P.1°



**Foto n.29**– Immobile E e F: Terreno in Alì Terme



**Foto n.30** – Immobile E e F: Terreno in Alì Terme