



Ufficio Provinciale di Roma - Territorio
Servizi Catastali

Visura storica per immobile

Situazione degli atti informatizzati al 09/02/2023

Dati della richiesta	Comune di MORLUPO (Codice:F734)
Catasto Fabbricati	Provincia di ROMA Foglio: 6 Particella: 125 Sub.: 1

INTESTATI

1		(1) Proprieta' 3/4
2		(1) Proprieta' 1/4

Unità immobiliare dal 09/11/2015

N.	DATI IDENTIFICATIVI				DATI DI CLASSAMENTO				DATI DERIVANTI DA			
	Sezione Urbana	Foglio	Particella	Sub	Zona Cens.	Micro Zona	Categoria	Classe		Consistenza	Superficie Catastale	Rendita
1		6	125	1			A/7	3	14 vani	Totale: 392 m ² Totale: escluse aree scoperte: 391 m ²	Euro 1.626,84	Variazione del 09/11/2015 - Inserimento in visura dei dati di superficie.
Indirizzo		LOCALITA' COSTE DEL CERASO n. SNC Piano S1 - T-1										
Notifica		Parfita										
Annotazioni		Mod.58 - classamento e rendita non rettificati entro dodici mesi dalla data di iscrizione in atti della dichiarazione (d.m. 701/94)										

Mappali Terreni Correlati

Codice Comune F734 - Foglio 6 - Particella 125

Situazione dell'unità immobiliare dal 15/07/2009

N.	DATI IDENTIFICATIVI				DATI DI CLASSAMENTO				DATI DERIVANTI DA			
	Sezione Urbana	Foglio	Particella	Sub	Zona Cens.	Micro Zona	Categoria	Classe		Consistenza	Superficie Catastale	Rendita
1		6	125	1			A/7	3	14 vani		Euro 1.626,84	VARIAZIONE NEL CLASSAMENTO del 15/07/2009 Pratica n. RMI058610 in atti dal 15/07/2009 VARIAZIONE DI CLASSAMENTO (n. 183028.1/2009)
Indirizzo		LOCALITA' COSTE DEL CERASO n. SNC Piano S1 - T-1										

Visura storica per immobile

Situazione degli atti informatizzati al 09/02/2023

Notifica		Partita	Mod.58	-
Annotazioni				
classamento e rendita non rettificati entro dodici mesi dalla data di iscrizione in atti della dichiarazione (d.m. 701/94)				

Mappali Terreni Correlati
Codice Comune F734 - Foglio 6 - Particella 125

Situazione dell'unità immobiliare dal 15/07/2009

N.	DATI IDENTIFICATIVI					DATI DI CLASSAMENTO					DATI DERIVANTI DA		
	Sezione Urbana	Foglio	Particella	Sub		Zona Cens.	Micro Zona	Categoria	Classe	Consistenza		Superficie Catastale	Rendita
1		6	125	1				A/7	3	14 vani		Euro 1.626,84	VARIAZIONE NEL CLASSAMENTO del 15/07/2009 Pratica n. RMI058454 in atti dal 15/07/2009 VARIAZIONE DI CLASSAMENTO (n. 182873.1/2009)
Indirizzo LOCALITA' COSTE DEL CERASO n. SNC Piano S1 - T-I													
Notifica													
Annotazioni													
					Partita						-		
					Mod.58						-		
classamento e rendita non rettificati entro dodici mesi dalla data di iscrizione in atti della dichiarazione (d.m. 701/94)													

Situazione dell'unità immobiliare dal 13/08/2002

N.	DATI IDENTIFICATIVI					DATI DI CLASSAMENTO					DATI DERIVANTI DA		
	Sezione Urbana	Foglio	Particella	Sub		Zona Cens.	Micro Zona	Categoria	Classe	Consistenza		Superficie Catastale	Rendita
1		6	125	1				A/7	3	14 vani		Euro 1.626,84	VARIAZIONE del 13/08/2002 Variazione del quadro tariffario
Indirizzo LOCALITA' COSTE DEL CERASO n. SNC Piano S1 - T-I													
Notifica													
Annotazioni													
					Partita						-		
					Mod.58						-		
di stadio: in corso di costruzione2-classamento e rendita proposti (d.m. 701/94)													

Visura storica per immobile Situazione degli atti informatizzati al 09/02/2023

Situazione dell'unità immobiliare dal 01/10/1998

N.	DATI IDENTIFICATIVI				DATI DI CLASSAMENTO				DATI DERIVANTI DA		
	Sezione Urbana	Foglio	Particella	Sub	Zona Cens.	Micro Zona	Categoria	Classe		Consistenza	Superficie Catastale
1		6	125	1			A/7	3	14 vani		Euro 2.169,12 L. 4.200.000
Indirizzo LOCALITA' COSTE DEL CERASO n. SNC Piano S1 - T-1											
Notifica											
Annotazioni di stadio: in corso di costruzione2-classamento e rendita proposti (d.m. 701/94) Mod.58 -											

Situazione dell'unità immobiliare dal 19/05/1993

N.	DATI IDENTIFICATIVI				DATI DI CLASSAMENTO				DATI DERIVANTI DA		
	Sezione Urbana	Foglio	Particella	Sub	Zona Cens.	Micro Zona	Categoria	Classe		Consistenza	Superficie Catastale
1		6	125	1			F/3				
Indirizzo LOCALITA' COSTE DEL CERASO n. SNC Piano S1 - T-1											
Notifica											
Mod.58 -											

Situazione dell'unità immobiliare dal 20/12/1990

N.	DATI IDENTIFICATIVI				DATI DI CLASSAMENTO				DATI DERIVANTI DA		
	Sezione Urbana	Foglio	Particella	Sub	Zona Cens.	Micro Zona	Categoria	Classe		Consistenza	Superficie Catastale
1		6	125	1			F/3				
Indirizzo (PT-1); LOCALITA' COSTE DEL CERASO											
Notifica											
Parfita 10027 Mod.58 -											

L' intestazione alla data della richiesta deriva dai seguenti atti:

Visura storica per immobile

Situazione degli atti informatizzati al 09/02/2023

Situazione degli intestati dal 21/09/2019

N.	DATI ANAGRAFICI	CODICE FISCALE	DIRITTI E ONERI REALI
1			(1) Proprieta' 3/4
2			(1) Proprieta' 1/4
DATI DERIVANTI DA	VOLTURA D'UFFICIO del 21/09/2019 Pubblico ufficiale ROMA 3 - SETTEBAGNI Sede ROMA (RM) Repertorio n. 249627 - UR Sede ROMA (RM) Registrazione Volume 88888 n. 249627 registrato in data 28/07/2020 - SUCC.ODDI FRANCO REC.VOLT.TEL. Voltura n. 24522.1/2020 - Pratica n. RM0272674 in atti dal 14/08/2020		

Situazione degli intestati dal 22/02/1990

N.	DATI ANAGRAFICI	CODICE FISCALE	DIRITTI E ONERI REALI
1			(99) Da verificare fino al 21/09/2019
2			(99) Da verificare fino al 21/09/2019
DATI DERIVANTI DA	Atto del 22/02/1990 Pubblico ufficiale NOTAIO FINAZZI Sede ROMA (RM) Repertorio n. 28812 - PU Registrazione Volume IV n. 12472 registrato in data 12/03/1990 - Voltura n. 44711.1/1991 in atti dal 17/05/1994		

Situazione degli intestati dal 20/12/1990

N.	DATI ANAGRAFICI	CODICE FISCALE	DIRITTI E ONERI REALI
1			(1) Proprieta' 500/1000 fino al 22/02/1990
2			(1) Proprieta' 500/1000 fino al 22/02/1990
DATI DERIVANTI DA	LUSITUZIONE in atti dal 20/12/1990 (n. 919/1985)		

Visura telematica

Tributi speciali: Euro 0,90

* Codice Fiscale Validato in Anagrafe Tributaria.

** Si intendono escluse le "superfici di balconi, terrazzi e aree scoperte pertinenziali e accessorie, comunicanti o non comunicanti" (cfr. Provvedimento del Direttore dell'Agenzia delle Entrate 29 marzo 2013).

Visura storica per immobile

Situazione degli atti informatizzati al 09/02/2023

Dati della richiesta	Comune di MORLUPO (Codice:F734) Provincia di ROMA
Catasto Fabbricati	Foglio: 6 Particella: 125 Sub.: 2

INTESTATI

1	(1) Proprieta' 3/4
2	(1) Proprieta' 1/4

Unità immobiliare dal 09/11/2015

N.	DATI IDENTIFICATIVI				DATI DI CLASSAMENTO				DATI DERIVANTI DA			
	Sezione Urbana	Foglio	Particella	Sub	Zona Cens.	Micro Zona	Categoria	Classe		Consistenza	Superficie Catastale	Rendita
1		6	125	2			C/2	6	7 m ²	Totale: 11 m ²	Euro 10,48	Variazione del 09/11/2015 - Inserimento in visura dei dati di superficie.
Indirizzo	LOCALITA' COSTE DEL CERASO n. SNC Piano SI											
Notifica	Partita											
Annotazioni	classamento e rendita non rettificati entro dodici mesi dalla data di iscrizione in atti della dichiarazione (d.m. 701/94) Mod.58 -											

Mappali Terreni Correlati

Codice Comune F734 - Foglio 6 - Particella 125

Situazione dell'unità immobiliare dal 15/07/2009

N.	DATI IDENTIFICATIVI				DATI DI CLASSAMENTO				DATI DERIVANTI DA			
	Sezione Urbana	Foglio	Particella	Sub	Zona Cens.	Micro Zona	Categoria	Classe		Consistenza	Superficie Catastale	Rendita
1		6	125	2			C/2	6	7 m ²		Euro 10,48	VARIAZIONE NEL CLASSAMENTO del 15/07/2009 Pratica n. RMI058612 in atti dal 15/07/2009 VARIAZIONE DI CLASSAMENTO (n. 183030.1/2009)
Indirizzo	LOCALITA' COSTE DEL CERASO n. SNC Piano SI											
Notifica	Partita											
Annotazioni	classamento e rendita non rettificati entro dodici mesi dalla data di iscrizione in atti della dichiarazione (d.m. 701/94) Mod.58 -											

Mappali Terreni Correlati

Codice Comune F734 - Foglio 6 - Particella 125

Visura storica per immobile

Situazione degli atti informatizzati al 09/02/2023

Situazione dell'unità immobiliare dal 15/07/2009

N.	DATI IDENTIFICATIVI				DATI DI CLASSAMENTO				DATI DERIVANTI DA			
	Sezione Urbana	Foglio	Particella	Sub	Zona Cens.	Micro Zona	Categoria	Classe	Consistenza	Superficie Catastale	Rendita	
1		6	125	2			C/2	6	7 m ²		Euro 10,48	VARIAZIONE NEL CLASSAMENTO del 15/07/2009 Pratica n. RM1058456 in atti dal 15/07/2009 VARIAZIONE DI CLASSAMENTO (n. 182875.1/2009)
Indirizzo LOCALITA' COSTE DEL CERASO n. SNC Piano S1												
Parfita Mod.58 -												
Annotazioni classamento e rendita non rettificati entro dodici mesi dalla data di iscrizione in atti della dichiarazione (d.m. 701/94)												

Situazione dell'unità immobiliare dal 01/10/1998

N.	DATI IDENTIFICATIVI				DATI DI CLASSAMENTO				DATI DERIVANTI DA			
	Sezione Urbana	Foglio	Particella	Sub	Zona Cens.	Micro Zona	Categoria	Classe	Consistenza	Superficie Catastale	Rendita	
1		6	125	2			C/2	6	7 m ²		Euro 10,48 L. 20.300	VARIAZIONE del 01/10/1998 in atti dal 01/10/1998 AMPLIAMENTO ULTIMAZIONE DI FABBRICATO URBANO (n. M07377.1/1998)
Indirizzo LOCALITA' COSTE DEL CERASO n. SNC Piano S1												
Parfita Mod.58 -												
Annotazioni (di stadio: in corso di costruzione2-classamento e rendita proposti (d.m. 701/94)												

Situazione dell'unità immobiliare dal 19/05/1993

N.	DATI IDENTIFICATIVI				DATI DI CLASSAMENTO				DATI DERIVANTI DA			
	Sezione Urbana	Foglio	Particella	Sub	Zona Cens.	Micro Zona	Categoria	Classe	Consistenza	Superficie Catastale	Rendita	
1		6	125	2			F/3					VARIAZIONE del 19/05/1993 in atti dal 01/10/1998 ULTIMAZIONE DI FABBRICATO URBANO PREALLINEAMENTO (n. 44042.1/1993)
Indirizzo LOCALITA' COSTE DEL CERASO n. SNC Piano S1												
Parfita Mod.58 -												

Visura storica per immobile

Situazione degli atti informatizzati al 09/02/2023

Situazione dell'unità immobiliare dal 20/12/1990

N.	DATI IDENTIFICATIVI				DATI DI CLASSAMENTO				DATI DERIVANTI DA		
	Sezione Urbana	Foglio	Particella	Sub	Zona Cens.	Micro Zona	Categoria	Classe Consistenza		Superficie Catastale	Rendita
1		6	125	2			F/3				COSTITUZIONE in atti dal 20/12/1990 (n. 919/1985)
Indirizzo LOCALITA' COSTE DEL CERASO Piano S1											
Notifica Partita 10027 Mod.58 -											

L'intestazione alla data della richiesta deriva dai seguenti atti:

Situazione degli intestati dal 21/09/2019

N.	DATI ANAGRAFICI	CODICE FISCALE	DIRITTI E ONERI REALI
1			(1) Proprieta' 3/4
2			(1) Proprieta' 1/4
DATI DERIVANTI DA			
VOLTURA D'UFFICIO del 21/09/2019 Pubblico ufficiale ROMA 3 - SETTEBAGN Sede ROMA (RM) Repertorio n. 249627 - UR Sede ROMA (RM) Registrazione Volume 88888 n. 249627 registrato in data 28/07/2020 REC.VOLT.TEL. Voltura n. 24522.1/2020 - Pratica n. RM0272674 in atti dal 14/08/2020			

Situazione degli intestati dal 22/02/1990

N.	DATI ANAGRAFICI	CODICE FISCALE	DIRITTI E ONERI REALI
1			(99) Da verificare fino al 21/09/2019
2			(99) Da verificare fino al 21/09/2019
DATI DERIVANTI DA			
Atto del 22/02/1990 Pubblico ufficiale NOTAIO FINAZZI Sede ROMA (RM) Repertorio n. 28812 - PU Registrazione Volume IV n. 12472 registrato in data 12/03/1990 - Voltura n. 44711.1/1991 in atti dal 17/05/1994			

Situazione degli intestati dal 20/12/1990

N.	DATI ANAGRAFICI	CODICE FISCALE	DIRITTI E ONERI REALI
1			(1) Proprieta' 500/1000 fino al 22/02/1990
2			(1) Proprieta' 500/1000 fino al 22/02/1990
DATI DERIVANTI DA			
COSTITUZIONE in atti dal 20/12/1990 (n. 919/1985)			

Visura telematica

Tributi speciali: Euro 0,90

* Codice Fiscale Validato in Anagrafe Tributaria.

Visura storica per immobile

Situazione degli atti informatizzati al 09/02/2023

Dati della richiesta	Comune di MORLUPO (Codice:F734)
Catasto Fabbricati	Provincia di ROMA Foglio: 6 Particella: 169

INTESTATI

1	COLUCCI Marisa nata a ROMA (RM) il 18/06/1938	CLCMRS38H58H501F*	(1) Proprieta' 3/4
2	ODDI Marina nata a ROMA (RM) il 19/10/1964	DDOMRN64R59H501X*	(1) Proprieta' 1/4

Unità immobiliare dal 09/11/2015

N.	DATI IDENTIFICATIVI				DATI DI CLASSAMENTO				DATI DERIVANTI DA			
	Sezione Urbana	Foglio	Particella	Sub	Zona Cens.	Micro Zona	Categoria	Classe		Consistenza	Superficie Catastale	Rendita
1		6	169				C/2	3	50 m ²	Totale: 67 m ²	Euro 43,90	Variazione del 09/11/2015 - Inserimento in visura dei dati di superficie.
Indirizzo		LOCALITA' COSTE DEL CERASO n. SNC Piano T										
Notifica		Partita										
Annotazioni		classamento e rendita non rettificati entro dodici mesi dalla data di iscrizione in atti della dichiarazione (d.m. 701/94)										

Mappali Terreni Correlati
Codice Comune F734 - Foglio 6 - Particella 169

Situazione dell'unità immobiliare dal 15/07/2009

N.	DATI IDENTIFICATIVI				DATI DI CLASSAMENTO				DATI DERIVANTI DA			
	Sezione Urbana	Foglio	Particella	Sub	Zona Cens.	Micro Zona	Categoria	Classe		Consistenza	Superficie Catastale	Rendita
1		6	169				C/2	3	50 m ²		Euro 43,90	VARIAZIONE NEL CLASSAMENTO del 15/07/2009 Pratica n. RMI058616 in atti dal 15/07/2009 VARIAZIONE DI CLASSAMENTO (n. 183034.1/2009)
Indirizzo		LOCALITA' COSTE DEL CERASO n. SNC Piano T										
Notifica		Partita										
Annotazioni		classamento e rendita non rettificati entro dodici mesi dalla data di iscrizione in atti della dichiarazione (d.m. 701/94)										

Mappali Terreni Correlati
Codice Comune F734 - Foglio 6 - Particella 169

Visura storica per immobile

Situazione degli atti informatizzati al 09/02/2023

Situazione dell'unità immobiliare dal 15/07/2009

N.	DATI IDENTIFICATIVI				DATI DI CLASSAMENTO				DATI DERIVANTI DA			
	Sezione Urbana	Foglio	Particella	Sub	Zona Cens.	Micro Zona	Categoria	Classe		Consistenza	Superficie Catastale	Rendita
1		6	169				C/2	3	50 m ²		Euro 43,90	VARIAZIONE NEL CLASSAMENTO del 15/07/2009 Pratica n. RM1058460 in atti dal 15/07/2009 VARIAZIONE DI CLASSAMENTO (n. 182879.1/2009)
Indirizzo LOCALITA' COSTE DEL CERASO n. SNC Piano T												
Notifica Parfita Mod.58 -												
Annotazioni classamento e rendita non rettificati entro dodici mesi dalla data di iscrizione in atti della dichiarazione (d.m. 701/94)												

Situazione dell'unità immobiliare dal 01/10/1998

N.	DATI IDENTIFICATIVI				DATI DI CLASSAMENTO				DATI DERIVANTI DA			
	Sezione Urbana	Foglio	Particella	Sub	Zona Cens.	Micro Zona	Categoria	Classe		Consistenza	Superficie Catastale	Rendita
1		6	169				C/2	3	50 m ²		Euro 43,90 L. 85.000	VARIAZIONE del 01/10/1998 in atti dal 01/10/1998 UNITA' EDIFICATE SU AREE DI CORTE AFFRENTI A (n. M07376.1/1998)
Indirizzo LOCALITA' COSTE DEL CERASO n. SNC Piano T												
Notifica Parfita Mod.58 -												
Annotazioni classamento e rendita proposti (d.m. 701/94)												

L'intestazione alla data della richiesta deriva dai seguenti atti:

Situazione degli intestati dal 21/09/2019

N.	DATI ANAGRAFICI	CODICE FISCALE	DIRITTI E ONERI REALI
1			(1) Proprieta' 3/4
2			(1) Proprieta' 1/4
DATI DERIVANTI DA			
VOLTURA D'UFFICIO del 21/09/2019 Pubblico ufficiale ROMA 3 - SETTEBAGN Sede ROMA (RM) Repertorio n. 249627 - UR Sede ROMA (RM) Registrazione Volume 88888 n. 249627 registrato in data 28/07/2020 -) REC.VOLT.TEL. Voltura n. 24522.1/2020 - Pratica n. RM0272674 in atti dal 14/08/2020			

Visura storica per immobile Situazione degli atti informatizzati al 09/02/2023

Situazione degli intestati dal 01/10/1998

N.	DATI ANAGRAFICI	CODICE FISCALE	DIRITTI E ONERI REALI
1			(99) Da verificare fino al 21/09/2019
2			(99) Da verificare fino al 21/09/2019
DATI DERIVANTI DA			
VARIAZIONE del 01/10/1998 in atti dal 01/10/1998 UNITA' EDIFICATE SU AREE DI CORTE AFFERENTI A (n. M07376.1/1998)			

Visura telematica

Tributi speciali: Euro 0,90

* Codice Fiscale Validato in Anagrafe Tributaria.

Visura storica per immobile

Situazione degli atti informatizzati al 09/02/2023

Dati della richiesta	Comune di MORLUPO (Codice:F734)
Catasto Terreni	Provincia di ROMA Foglio: 6 Particella: 168

INTESTATO

1	PARIS Romolo nato a MORLUPO (RM) il 11/03/1920	PRSRML20C11F734T*	(1) Proprieta' 1000/1000
---	--	-------------------	--------------------------

Unità immobiliare dal 07/11/2002

N.	DATI IDENTIFICATIVI			DATI CLASSAMENTO			DATI DERIVANTI DA
	Foglio	Particella	Sub Porz	Qualità Classe	Superficie(m²) ha are ca	Deduz	
1	6	168	-	SEMINATIVO 4	98 78	Euro 22,96	Euro 25,51
Notifica				Partita			FRAZIONAMENTO del 10/07/1998 Pratica n. 11001 in atti dal 07/11/2002 (n. 5258.1/1998)

Nella variazione sono stati soppressi i seguenti immobili:

Foglio:6 Particella:69 ;

Sono stati inoltre variati i seguenti immobili:

Foglio:6 Particella:169 ;

L'intestazione alla data della richiesta deriva dai seguenti atti:

Situazione degli intestati dal 10/07/1998

N.	DATI ANAGRAFICI	CODICE FISCALE	DIRITTI E ONERI REALI
1			(1) Proprieta' 1000/1000
DATI DERIVANTI DA			
FRAZIONAMENTO del 10/07/1998 Pratica n. 11001 in atti dal 07/11/2002 (n. 5258.1/1998)			

Visura storica per immobile Situazione degli atti informatizzati al 09/02/2023

Situazione dell'unità immobiliare che ha originato il precedente dal 07/11/2002

N.	DATI IDENTIFICATIVI			DATI CLASSAMENTO			DATI DERIVANTI DA						
	Foglio	Particella	Sub	Potz	Qualità Classe	Superficie(m ²) ha are ca	Deduz	Reddito					
1	6	69		-	SEMINATIVO 4	99 44		<table border="1"> <tr> <td>Dominicale</td> <td>Euro 23,11</td> </tr> <tr> <td>Agrario</td> <td>Euro 25,68</td> </tr> </table>	Dominicale	Euro 23,11	Agrario	Euro 25,68	Variazione del 10/07/1998 Pratica n. 11001 in atti dal 07/11/2002 (n. 5258.1/1998)
Dominicale	Euro 23,11												
Agrario	Euro 25,68												
Notifica di stadio: varia con le particelle:125													

Sono stati inoltre variati i seguenti immobili:

Foglio:6 Particella:125 ;

Situazione dell'unità immobiliare dal 09/01/1998

N.	DATI IDENTIFICATIVI			DATI CLASSAMENTO			DATI DERIVANTI DA						
	Foglio	Particella	Sub	Potz	Qualità Classe	Superficie(m ²) ha are ca	Deduz	Reddito					
1	6	69		-	SEMINATIVO 4	99 90		<table border="1"> <tr> <td>Dominicale</td> <td>Euro 23,22 L. 44.955</td> </tr> <tr> <td>Agrario</td> <td>Euro 25,80 L. 49.950</td> </tr> </table>	Dominicale	Euro 23,22 L. 44.955	Agrario	Euro 25,80 L. 49.950	TIPO MAPPALE del 09/01/1998 in atti dal 15/06/1999 (n. 9193.505/1985)
Dominicale	Euro 23,22 L. 44.955												
Agrario	Euro 25,80 L. 49.950												
Notifica di immobile: PROTOCOLLO N. 009193 ANNO 85 RIDOTTA A FAVORE DI PARTICELLA 125													

Sono stati inoltre variati i seguenti immobili:

Foglio:6 Particella:125 ;

Situazione dell'unità immobiliare dal 01/08/1988

N.	DATI IDENTIFICATIVI			DATI CLASSAMENTO			DATI DERIVANTI DA						
	Foglio	Particella	Sub	Potz	Qualità Classe	Superficie(m ²) ha are ca	Deduz	Reddito					
1	6	69		-	SEMINATIVO 4	1 02 00		<table border="1"> <tr> <td>Dominicale</td> <td>L. 45.900</td> </tr> <tr> <td>Agrario</td> <td>L. 51.000</td> </tr> </table>	Dominicale	L. 45.900	Agrario	L. 51.000	FRAZIONAMENTO in atti dal 01/08/1988 (n. 3174)
Dominicale	L. 45.900												
Agrario	L. 51.000												
Notifica di immobile: PROTOCOLLO N. 009193 ANNO 85 RIDOTTA A FAVORE DI PARTICELLA 125													

Sono stati inoltre variati i seguenti immobili:

Foglio:6 Particella:1 ; Foglio:6 Particella:62 ; Foglio:6 Particella:63 ; Foglio:6 Particella:64 ; Foglio:6 Particella:65 ; Foglio:6 Particella:66 ; Foglio:6 Particella:67 ; Foglio:6 Particella:68 ; Foglio:6 Particella:70 ; Foglio:6 Particella:71 ;

Foglio:6 Particella:72 ; Foglio:6 Particella:73 ; Foglio:6 Particella:74 ; Foglio:6 Particella:75 ; Foglio:6 Particella:76 ; Foglio:6 Particella:77 ; Foglio:6 Particella:78 ; Foglio:6 Particella:79 ; Foglio:6 Particella:80 ;

Visura storica per immobile

Situazione degli atti informatizzati al 09/02/2023

L'instestazione alla data della richiesta deriva dai seguenti atti:

Situazione degli intestati dal 16/05/1985

N.	DATI ANAGRAFICI	CODICE FISCALE	DIRITTI E ONERI REALI
1			(1) Proprieta' 1000/1000 fino al 10/07/1998
DATI DERIVANTI DA			
SCRITTURA PRIVATA del 16/05/1985 Pubblico ufficiale FERRETTI BENEDETTO Sede ROMA (RM) Repertorio n. 38119 Sede ROMA (RM) Registrazione n. 26682 registrato in data 22/05/1985 - n. 11213.1/1985 in atti dal 09/04/1995			

Situazione degli intestati dal 01/08/1988

N.	DATI ANAGRAFICI	CODICE FISCALE	DIRITTI E ONERI REALI
1	COMUNE DI MORLUPO		(99) Da verificare fino al 16/05/1985
DATI DERIVANTI DA			
FRAZIONAMENTO in atti dal 01/08/1988 (n. 3174)			

Situazione dell'unità immobiliare che ha originato il precedente dall'impianto meccanografico

N.	DATI IDENTIFICATIVI	DATI CLASSAMENTO			DATI DERIVANTI DA
	Foglio Particella Sub Potz Qualità Classe	Superficie(m²) ha are ca	Deduz	Reddito	
1	6 1 - SEMINATIVO 4	20 63 00		Dominicale Agrario	
	Parfita	478		L. 928.350 L. 1.031.500	Impianto meccanografico del 25/09/1979

L'instestazione alla data della richiesta deriva dai seguenti atti:

Situazione degli intestati dal 19/05/1988

N.	DATI ANAGRAFICI	CODICE FISCALE	DIRITTI E ONERI REALI
1	MARIOTTI Luigi nato a MORLUPO (RM) il 16/09/1932		(1) Proprieta' 1000/1000 fino al 30/09/2003
DATI DERIVANTI DA			
SCRITTURA PRIVATA del 19/05/1988 Pubblico ufficiale FABRIZIO POLIDORI Sede ROMA (RM) Repertorio n. 16550 Sede ROMA (RM) Registrazione n. 27002 registrato in data 07/06/1988 - n. 10496.1/1988 in atti dal 09/04/1995			

Situazione degli intestati dal 13/01/1981

N.	DATI ANAGRAFICI	CODICE FISCALE	DIRITTI E ONERI REALI
1			(1) Proprieta' 1/2 fino al 19/05/1988
2			(1) Proprieta' 1/2 fino al 19/05/1988

Visura storica per immobile

Situazione degli atti informatizzati al 09/02/2023

DATI DERIVANTI DA	DENUNZIA (NEI PASSAGGI PER CAUSA DI MORTE) del 13/01/1981 - UR Sede ROMA (RM) Registrazione Volume 9190 n. 47 registrato in data 03/07/1981 - Voltura n. 3641.1/1981 in atti dal 09/04/1995
--------------------------	---

Situazione degli intestati dall'impianto meccanografico

N.	DATI ANAGRAFICI	CODICE FISCALE	DIRITTI E ONERI REALI
I	COMUNE DI MORLUPO		(99) Da verificare fino al 13/01/1981
DATI DERIVANTI DA	Impianto meccanografico del 25/09/1979		

Visura telematica

Tributi speciali: Euro 0,90

* Codice Fiscale Validato in Anagrafe Tributaria.

MOD. AN (CEU)
 LIRE
 400

MINISTERO DELLE FINANZE
 DIREZIONE GENERALE DEL CATASTO E DEI SS.TT.EE.
CATASTO EDILIZIO URBANO (RDL 13-4-1939, n. 652)

Planimetria di u.i.u. in Comune di MARABUERA via civ.

PIANO SEMINTERRATO

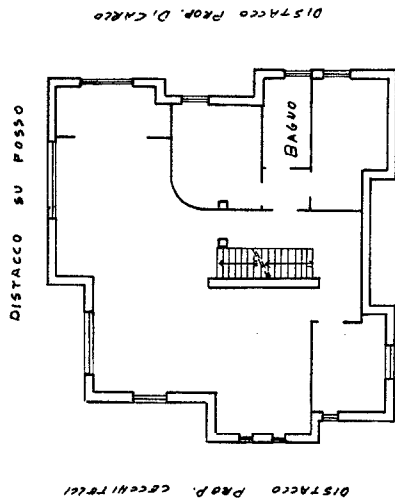

PIANO TERRA

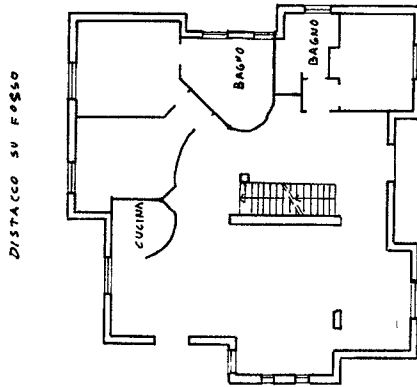

PIANO PRIMO

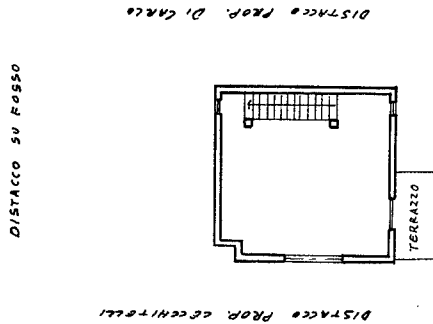

PIANO TERRA

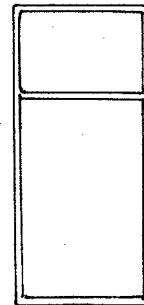

ORIENTAMENTO



SCALA DI 1:200

RISERVATO ALL'UFFICIO

044042 19MAG93



Compilata dal GERM. CECCHITELLI (Titolo, cognome e nome)
 Iscritto all'albo de GERM. CECCHITELLI della provincia di R. C. M. A. data 2 ABRUZZI 1993 Firma

Dichiarazione di N.C. Denuncia di variazione
 Identificativi catastali
 F. 125 sub 1
 n. 69

MODULARIO
F. rig. rend. 497



MINISTERO DELLE FINANZE
DIPARTIMENTO DEL TERRITORIO

CATASTO EDILIZIO URBANO (RDL 13-4-1939, n. 652)

MOD. BN (CEU)

LIRE
500

Planimetria di u.i.u. in Comune di MORLUPO via LOC. COSTE DEL CERASO civ. SNC

DIST. PROP. CECCHITELLI



DIST. PROP. DI CARLO

DIST. STRADA VICINALE

PIANO SOTTOSTRADA H= 290

1 OTT. 1998 **07377**
Prot. (Mod. 8) n° 824361 10 96
Volture c/o U.I.U. n° 1
Firma Scop

ORIENTAMENTO

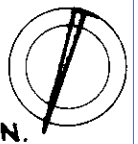

SCALA DI 1:100

Roma - Istituto Poligrafico e Zecca dello Stato - P.V.

Dichiarazione di N.C.
Denuncia di variazione

Compilata dal GEOM. BRUNELLI FRANCESCO
(Titolo, cognome e nome)

RISERVATO ALL'UFFICIO

Data presentazione: 01/10/1998 - Data: 08/03/2022 - n. T75921 - Richiedente: TRALGU64L10H501T

Totale schede: 1 - Formato di acquisizione: A4(210x297) - Formato stampa richiesto: A4(210x297)
n. 125 sub. 2 della provincia di ROMA n. 7033

data 20.8.98 Firma Scop

Comune di MORLUPO (P734) - Foglio: 6 - Particella: 125 - Subalterno: 2 >
LCCALITA' COSTE DEL CERASO SNC piano: S1;

MODULARIO
F. rig. rend. 497



MINISTERO DELLE FINANZE
DIPARTIMENTO DEL TERRITORIO
CATASTO EDILIZIO URBANO (RDL 13-4-1939, n. 652)

MOD. BN. (CEU)

LIRE
500

Planimetria di u.i.u. in Comune di MORLUPO via LOC. COSTE DEL CERASO civ. S.N.C.

DIST. PROP. CECCHITELLI

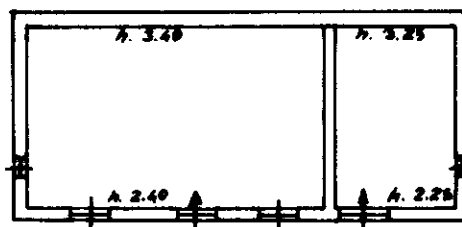

DIST. PROP. DI CARLO

PROP. ODDI

LOCALE DI DEPOSITO PIANO TERRA

Prot. (Mod. 8) n° 82436010 98
U.I.U. n° 1
Firma Geol. Brunelli

ORIENTAMENTO

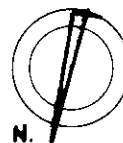

SCALA DI 1:200

Roma - Istituto Poligrafico e Zecca dello Stato - P.V.

Catasto dei Fabbricati - Situazione al 08/03/2022 - Comune di MORLUPO (F734) - < Foglio: 6 - Particella: 169 - Subalterno: 0 >
LOCALITA' COSTE DEL CERASO SNC piano: T;

Dichiarazione di N.C.
Denuncia di variazione
Ultima planimetria in atti

Compilata dal GEOM. BRUNELLI FRANCESCO
(Titolo, cognome e nome)

RISERVATO ALL'UFFICIO

Data presentazione: 01/10/1998 - Data: 08/03/2022 - n. T75922 - Richiedente: TRALGU64L10H501T

Totale schede: 1 - Formato di acquisizione: A4(210x297) della provincia di ROMA Formato stampa: A4(210x297)

n. 169 sub

data 20.8.98 Firma Geol. Brunelli

MODULARIO
F. - Catasto - 431



MINISTERO DELLE FINANZE
DIPARTIMENTO DEL TERRITORIO

Mod. EP/1 CEU

Ufficio Tecnico Erariale di ROMA

ELABORATO PLANIMETRICO

Pag. n. 1 di 3

Ubicazione e riferimenti catastali dell'immobile

Comune <u>MORLUPO</u>	C.T. Sez. Fgl. <u>6</u> Mapp.
Via/piazza <u>LOC. COSTE DEL CERASO</u> n. <u>5NC</u>	C.E.U. Sez. Fgl. <u>6</u> Mapp.
ESTRATTO DI MAPPA	scala 1: <u>2000</u>
	Tipo mappale n. <u>525B</u> del <u>13.7.98</u>

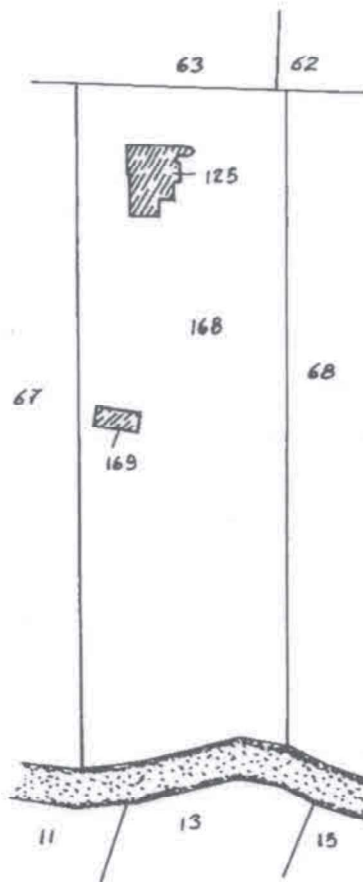

Catasto dei Fabbricati - Situazione al 12/10/2016 - Comune di MORLUPO (F734) - < Foglio: 6 - Particella: 125 - Elaborato planimetrico >

Riservato all'Ufficio Tecnico Erariale

L'operatore

IL TECNICO

Protocollo

Ultima planimetria in atti

Sostituisce il presente mod. EP/1 con n. 07372

Data presentazione: 12/10/2016 - n. T87487 - Richiedente: Telematico

Totale schede: 3 - Formato di acquisizione: A4(210x297) - Formato stampa richiesto: A4(210x297) - Fattore di riduzione: 100%

20.8.98
data
[Signature]

MODULARIO
F. - Catasto - 438

MINISTERO DELLE FINANZE
DIPARTIMENTO DEL TERRITORIO

Mod. EP/2 CEU

Ufficio Tecnico Erariale di Genova

ELABORATO PLANIMETRICO

Pag. n. 2 di 3

Comune <u>MORLUPO</u>	Sezione	Foglio	Numero	Tipo mappa n. <u>5258/98</u>	del <u>13.7.98</u>
--------------------------	---------	--------	--------	---------------------------------	-----------------------

DIMOSTRAZIONE GRAFICA DEI SUBALTERNI ASSEGNATI

scala 1: 1000

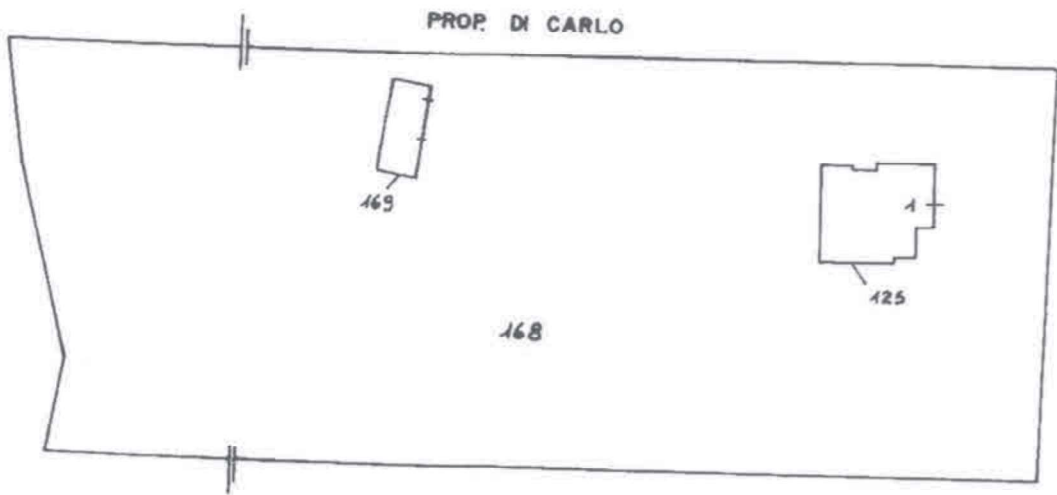

PROP. CECCHITELLI

PIANO TERRA



PIANO PRIMO

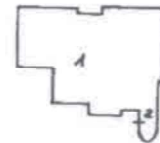

PIANO SOTTOSTRADA



Riservato all'Ufficio Tecnico Erariale

L'operatore

IL TECNICO

Protocollo

Ultima planimetria in atti

Data presentazione: 01/10/1998 - Data: 12/10/2016 - n. T87487 - Richiedente: Telematico

Totale schede: 3 - Formato di stampa richiesto: A4(210x297) - Fattore di scala non utilizzabile

Annullato e sostituito dal mod. EP/2 prot.

20.8.98
[Signature]
firma e timbro

Catasto dei Fabbricati - Situazione al 12/10/2016 - Comune di MORLUPO (F734) - < Foglio: 6 - Particella: 125 - Elaborato planimetrico >

MODULARIO
F. - Catasto - 433



MINISTERO DELLE FINANZE
DIPARTIMENTO DEL TERRITORIO

Mod. EP/3 CEU

Ufficio Tecnico Erariale di ROMA

ELABORATO PLANIMETRICO

ELENCO DEI SUBALTERNI ASSEGNATI

Pag. n. 3 di 3

Comune		Sezione	Foglio	Numero	Tipo mappa n			del
<u>MORLUPO</u>			<u>6</u>		<u>5258/98</u>			<u>13.7.98</u>
Numero	Sub.	UBICAZIONE via/piazza		N. CIVICO	pigno	scala	int.	DESCRIZIONE
<u>125</u>	<u>1</u>	<u>LOC. COSTE DEL CERASO</u>		<u>SNC T.A.S.</u>				<u>IN CORSO DI COSTRUZIONE</u>
<u>125</u>	<u>2</u>	<u>LOC. COSTE DEL CERASO</u>		<u>SNC S.</u>				<u>IN CORSO DI COSTRUZIONE</u>
<u>125</u>	<u>1</u>	<u>LOC. COSTE DEL CERASO</u>		<u>SNC T.A.S.</u>				<u>APPARTAMENTO</u>
<u>125</u>	<u>2</u>	<u>LOC. COSTE DEL CERASO</u>		<u>SNC S.</u>				<u>MAGAZZINO</u>
<u>169</u>		<u>LOC. COSTE DEL CERASO</u>		<u>SNC T.</u>				<u>LOCALE DI DEPOSITO</u>

Catasto dei Fabbricati - Situazione al 12/10/2016 - Comune di MORLUPO (F734) - < Foglio: 6 - Particella: 125 - Elaborato planimetrico >

PART. 1002481

Riservato all'Ufficio Tecnico Erariale

L'operatore

IL TECNICO

Protocollo

Sostituisce il presente mod. EP/3 prot. n. 87597 del 07.10.1998

20.8.98
data

