

N=14600

E=-9300



I Particelle 1163

Comune: (PG) GUALDO TADINO
Foglio: 40

Scala originale: 1:2000
Dimensione cornice: 534.000 x 378.000 metrico coll. in pratica PG0050904/2024
Rich. n. 5657

29-Feb-2024 9:34:20
Direzione Provinciale di Perugia Ufficio Provinciale - Territorio - Direttore ADOLFO BRAY
Vis. ord. (1.00 euro)

ELABORATO PLANIMETRICO	Compilato da: Minelli Ivan Federico	Iscritto all'albo: Geometri	Prov. Perugia	N. 5428
Comune di Gualdo Tadino	Sezione:	Foglio: 40	Particella: 1163	Protocollo n. PG0164677 del 13/12/2022
Dimostrazione grafica dei subalterni			Tipo Mappale n. del	Scala 1 : 500

Agenzia delle Entrate
CATASTO FABBRICATI
 Ufficio provinciale di Perugia

Data: 29/02/2024 - N. pratica: PG0020894/2024 - Richiedente: CONSI CRISTIANO X TRIB. PG - Ultima planimetria in atti
 Scheda 1 di 2 - Formato di acq.: A3(297x420) - Fatt. di scala: 1:1

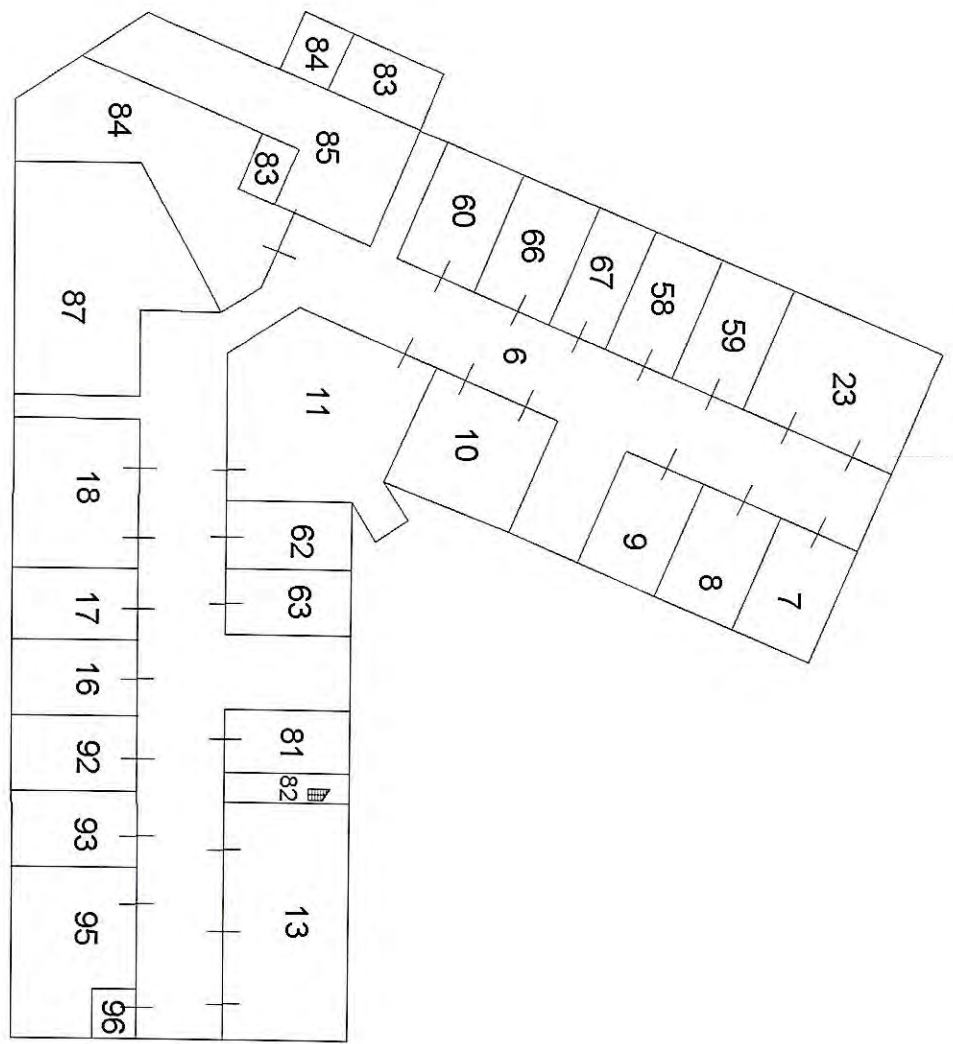

PIANO PRIMO SOTTOSTRADA

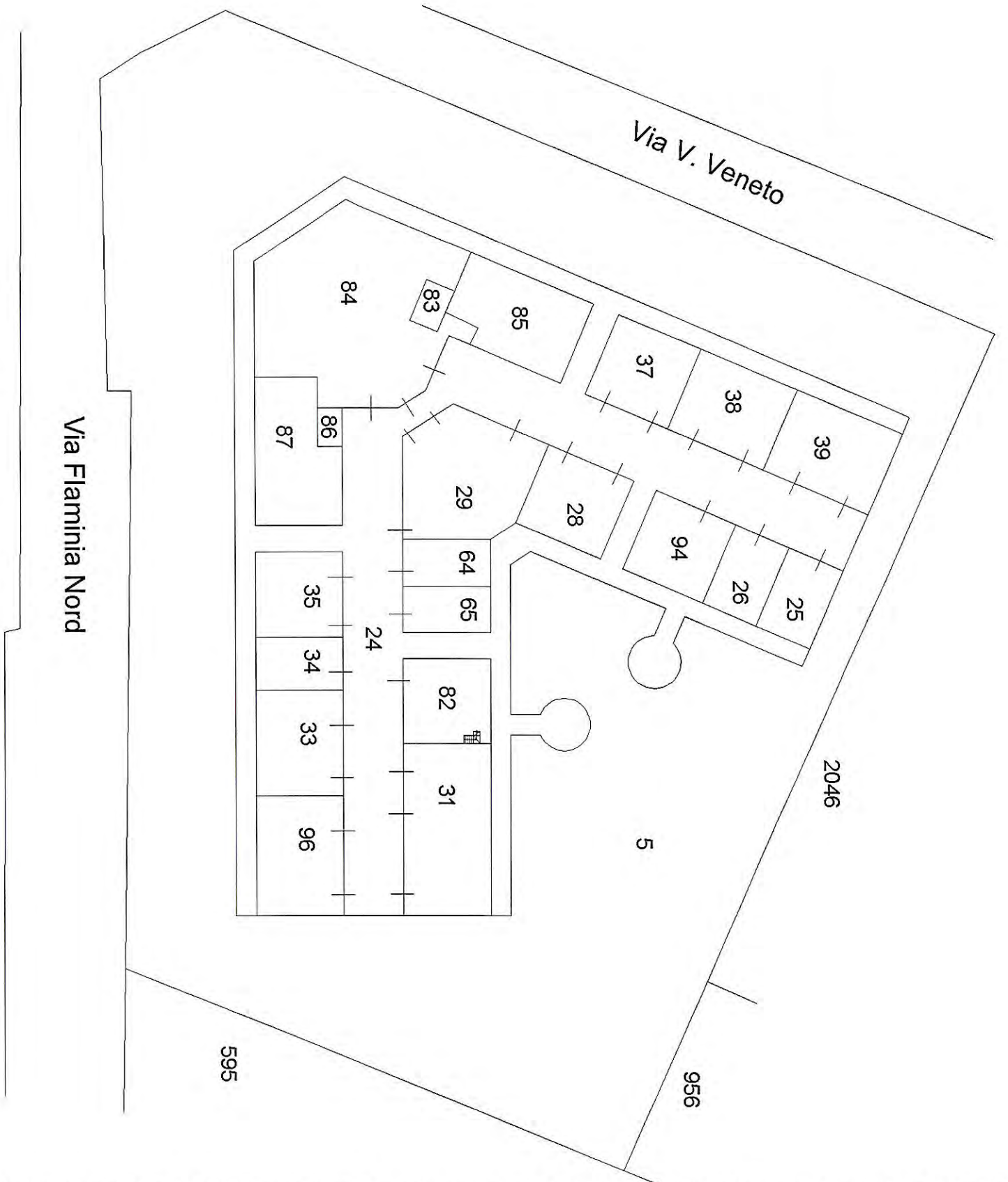

PIANTA PIANO TERRA



ELABORATO PLANIMETRICO

Compilato da: Minelli Ivan Federico

Iscritto all'albo: Geometri

Prov. Perugia

N. 5428

Comune di Gualdo Tadino

Sezione:

Foglio: 40

Particella: 1163

Protocollo n. PG0164677

del 13/12/2022

Dimostrazione grafica dei subalterni

Tipo Mappale n. del

Scala 1 : 500

Agenzia delle Entrate
CATASTO FABBRICATI
Ufficio provinciale di Perugia

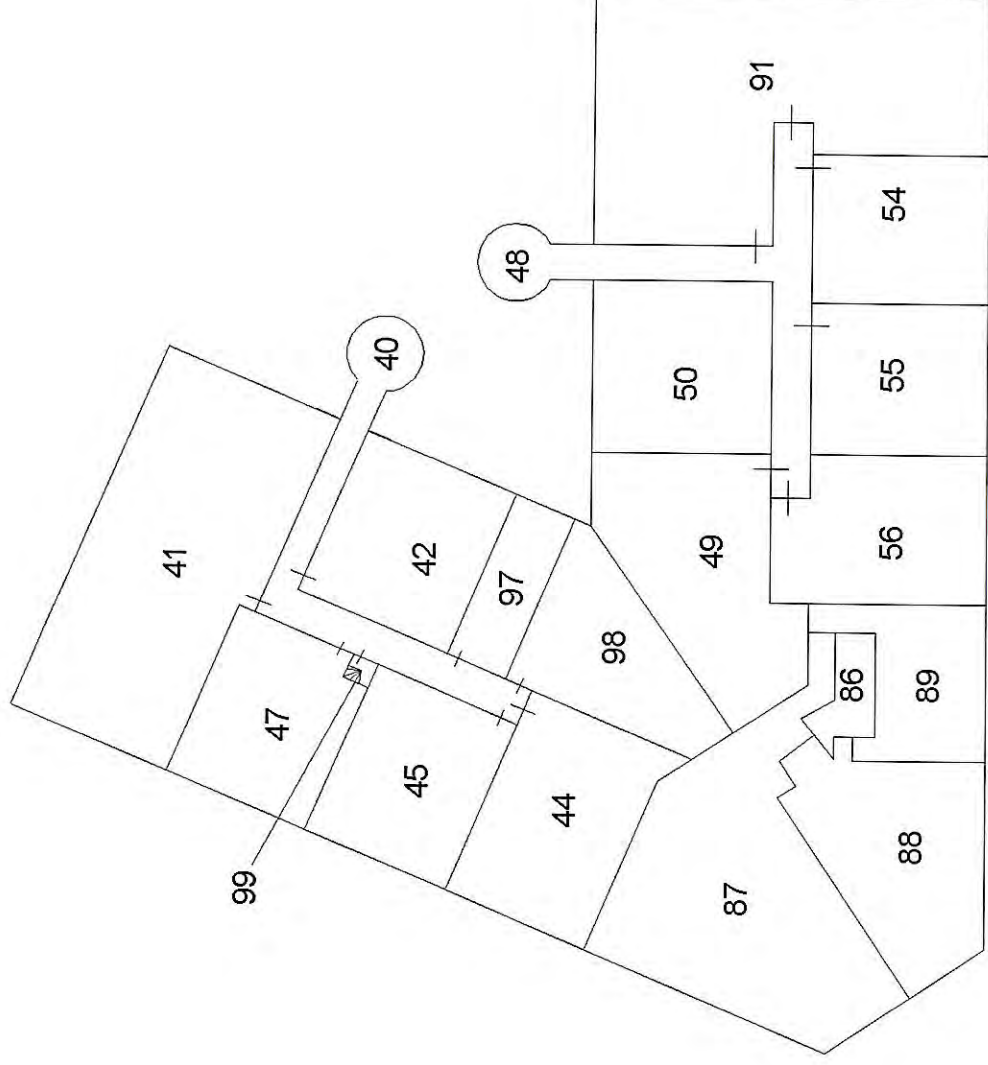

PIANTA PIANO PRIMO

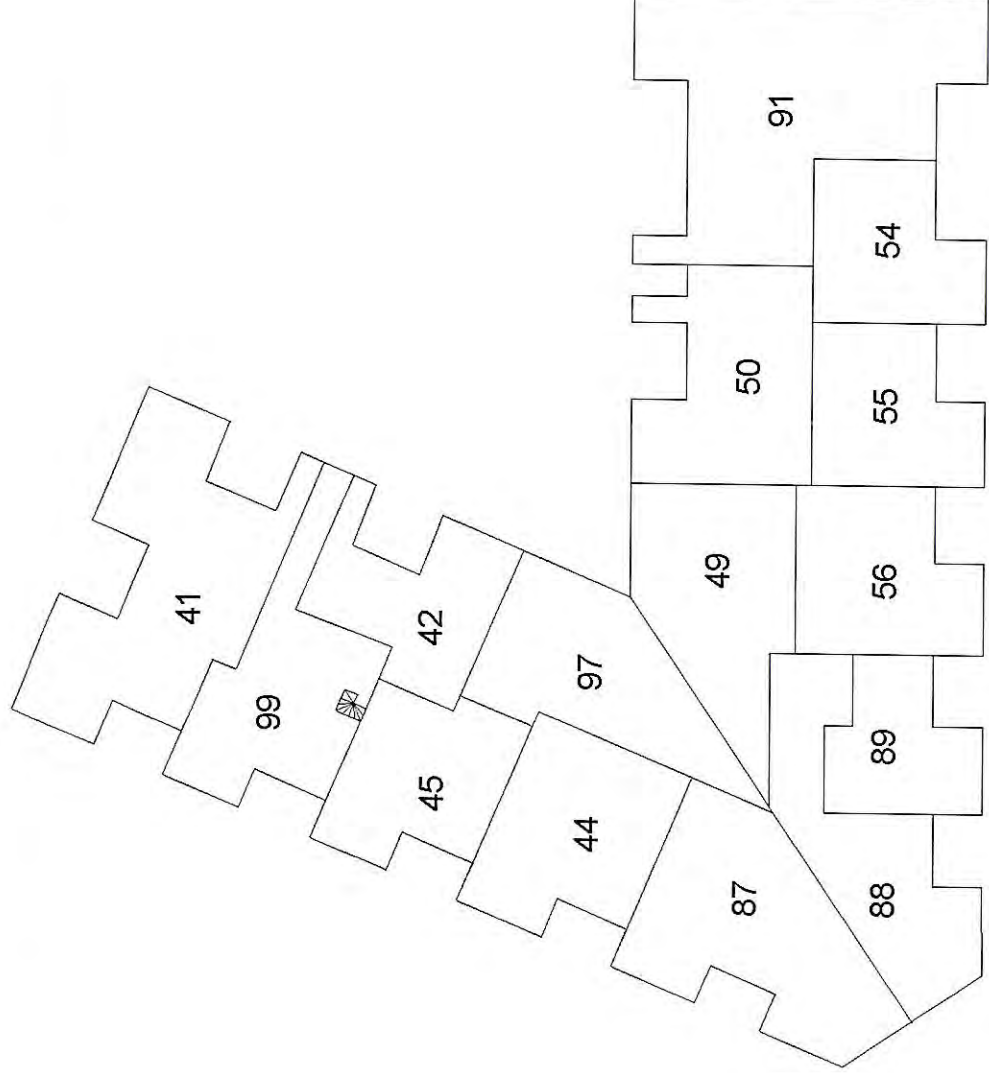

PIANTA PIANO SECONDO

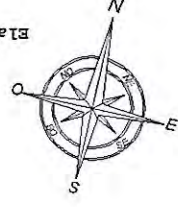

Data di presentazione: 02/08/1999 - Data: 29/02/2024 - N. pratica: PG0020891/2024 - Richiedente: ING. CORSI C.T.U TRIB. PG - Ultima planimetria in atti
Scheda 1 di 1 - Formato di acq.: A3(297x420) - Fatt. di scala: 1:1

MODULARIO
F. rig. rend. 406



MINISTERO DELLE FINANZE
DIPARTIMENTO DEL TERRITORIO
CATASTO EDILIZIO URBANO (RDL 13-4-1939, n. 652)

MOD. AN (CEU)
LIRE
800

Planimetria di u.i.u. in Comune di Gualdo Tadino via Fleminea e S.S. 318 civ.

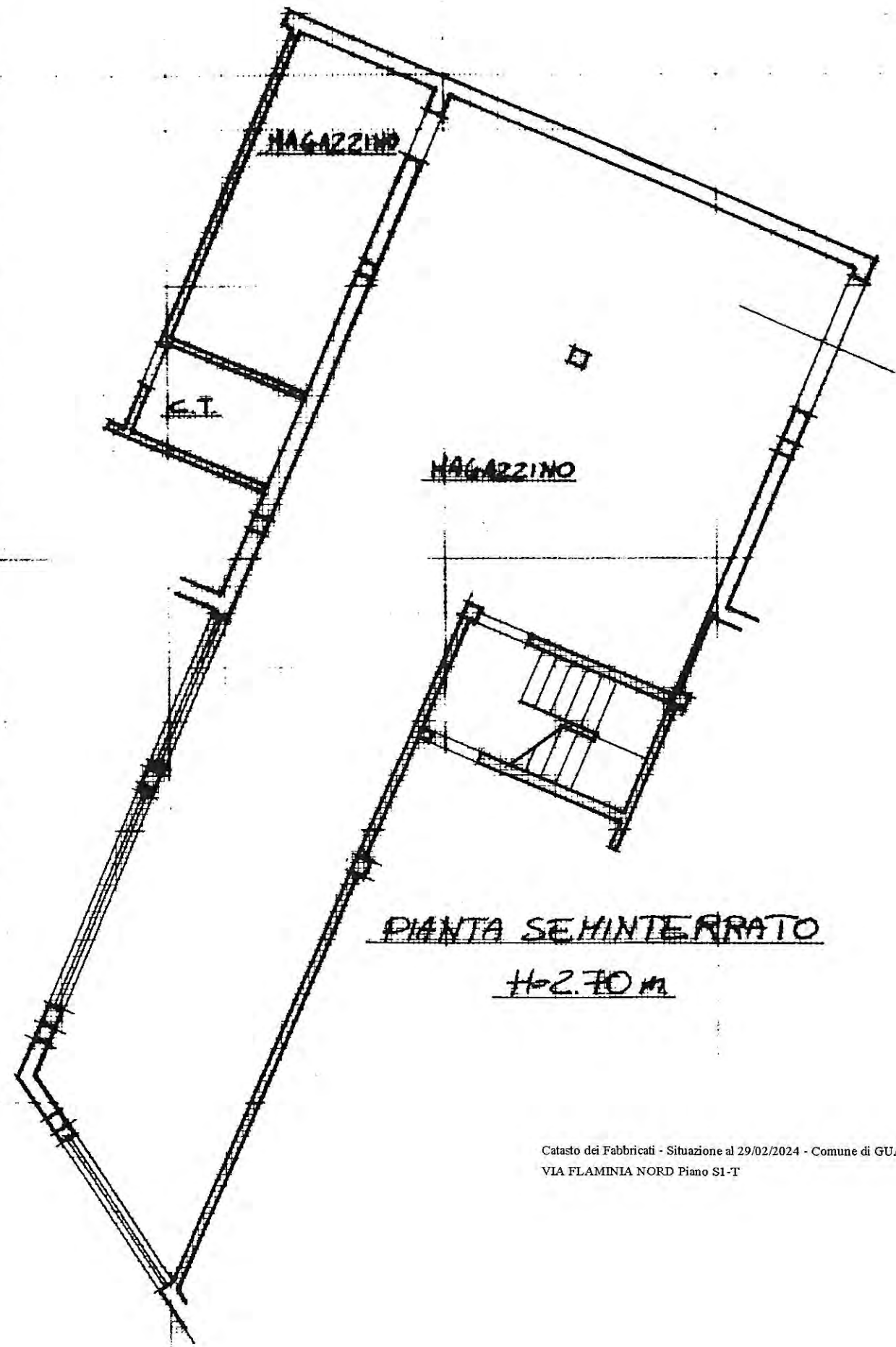

PIANTA SEMINTERRATO
H=2.70 m.

Catasto dei Fabbricati - Situazione al 29/02/2024 - Comune di GUALDO TADINO(E230) - < Foglio 40 Particella 1163 Subalterno 85 >
VIA FLAMINIA NORD Piano S1-T

PIANTA PIANO TERRA
H=3.10 m.

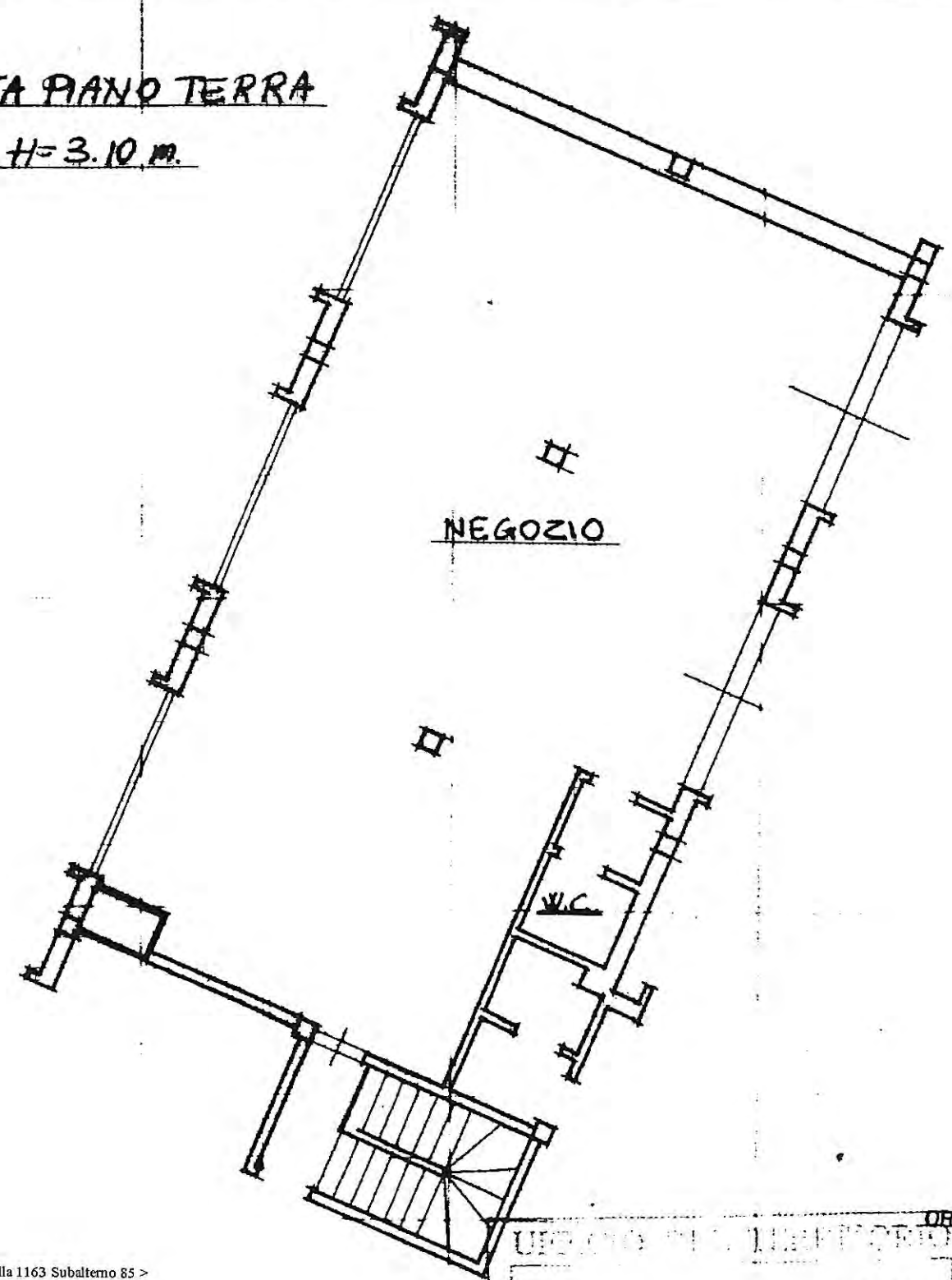

ORIENTAMENTO

SCALA DI 1:400

Dichiarazione di N.C. <input type="checkbox"/> Denuncia di variazione <input checked="" type="checkbox"/>	Compilata dal <u>Ing. Gubbioth</u> <u>Roberto</u> <small>(Titolo, cognome e nome)</small>	ORDINE DEGLI INGEGNERI DOTT. ING. ROBERTO GUBBIOTTI n. 1114	RISERVATO ALL'UFFICIO
Identificativi catastali F. <u>40</u> n. <u>1163</u> sub. <u>85</u>	Iscritto all'albo de <u>gli ingegneri</u> della provincia di <u>Perugia</u> n. <u>MM4</u> data <u>28-7-1999</u> Firma <u>Roberto Gubbioth</u>		

Data di presentazione: 02/08/1999 - Data: 29/02/2024 - N. pratica: PG0020891/2024 - Richiedente: ING. CORSI C.T.U TRIB. PG - Ultima planimetria in atti