



*Figura 1 – Viste del fronte strada del fabbricato*





*Figura 2 – Viste della facciata laterale*





*Figura 3 – Viste del cortile e della facciata posteriore*





Figura 4 – Viste del soggiorno





Figura 5 – Viste del soggiorno





*Figura 6 – Viste della cucina*





Figura 7 – Viste del bagno al piano terra



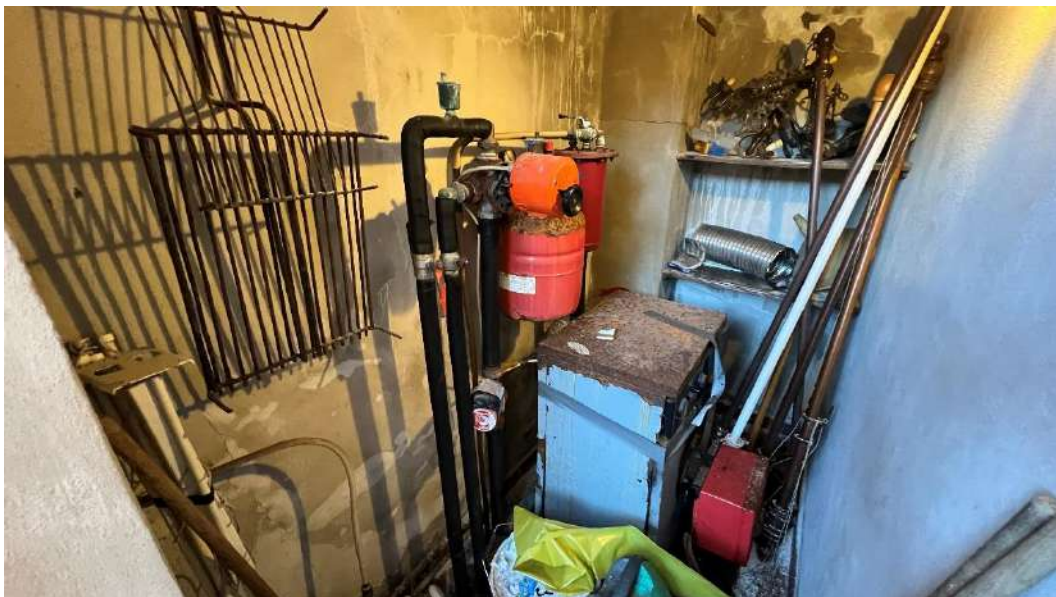

*Figura 8 – Viste del cortile interno, del muretto di confine e del locale deposito*





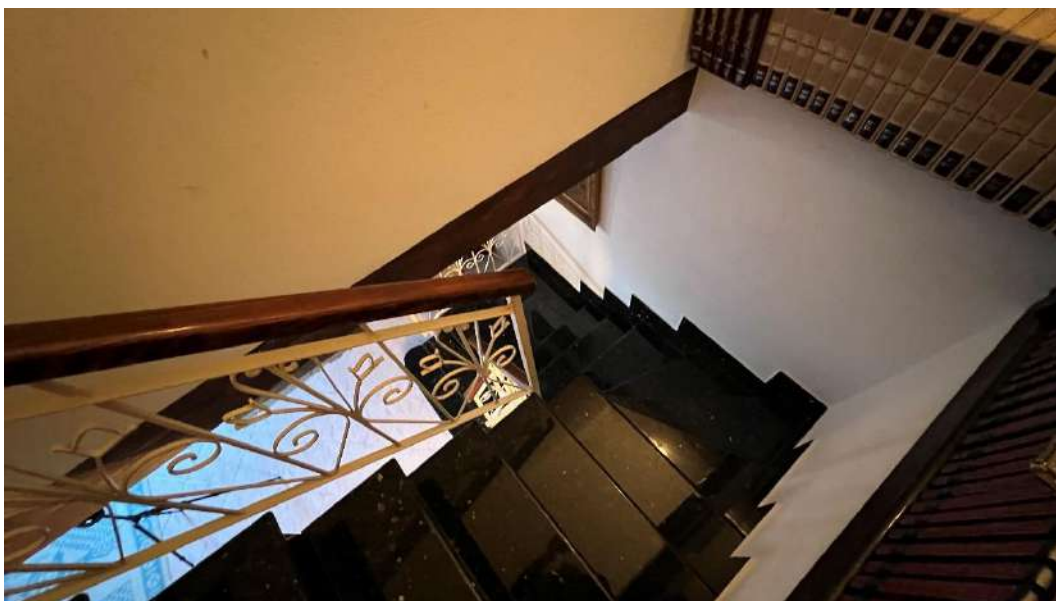

*Figura 9 – Viste della scala interna di collegamento*





Figura 10 – Viste della camera 1





Figura 11 – Viste del balcone





Figura 12 – Viste della camera 2

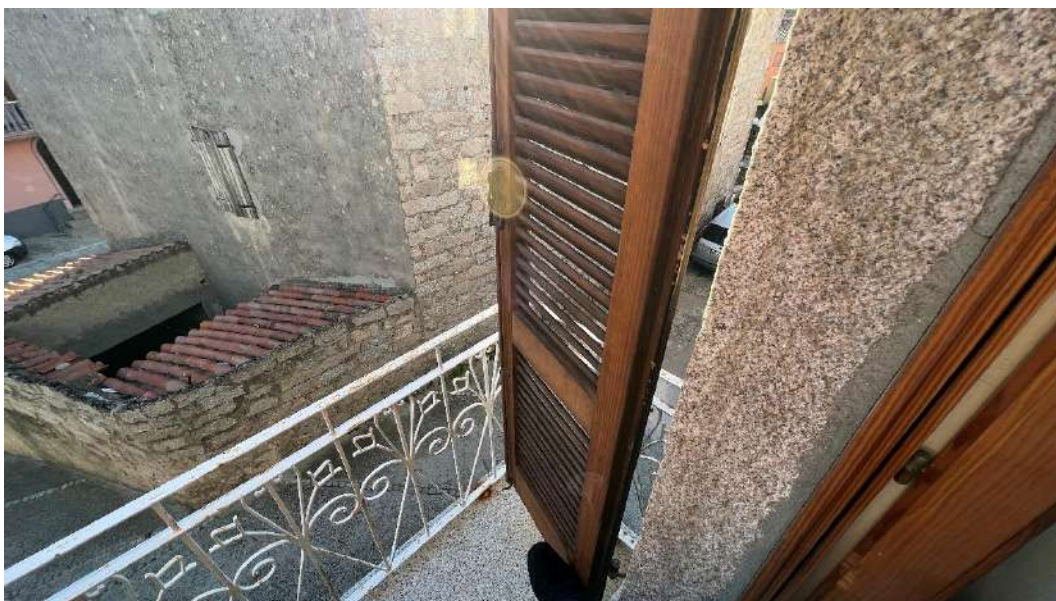



Figura 13 – Viste della camera 3





*Figura 15 – Viste della terrazza posteriore al primo piano*





*Figura 16 – Viste del bagno posto al primo piano*

