

MODULANO
P. n. 1000 - 497



MINISTERO DELLE FINANZE
DIREZIONE GENERALE DEL CATASTO E DEI SERVIZI TECNICI EDILIZI

Mod. B (Nuovo Catasto Edilizio Urbano)

Lire
150

NUOVO CATASTO EDILIZIO URBANO

(L. 1830/1968-1969 10 APRILE 1969, N. 166)

Planimetria dell'immobile situato nel Comune di Ascoli Satriano (FG) Via Traversa di Via Fontana
Ditta Cinillo Polito nato ad Ascoli Satriano (FG) il 25/4/1926
Allegata alla dichiarazione presentata all'Ufficio Tecnico Edilizio di Foggia

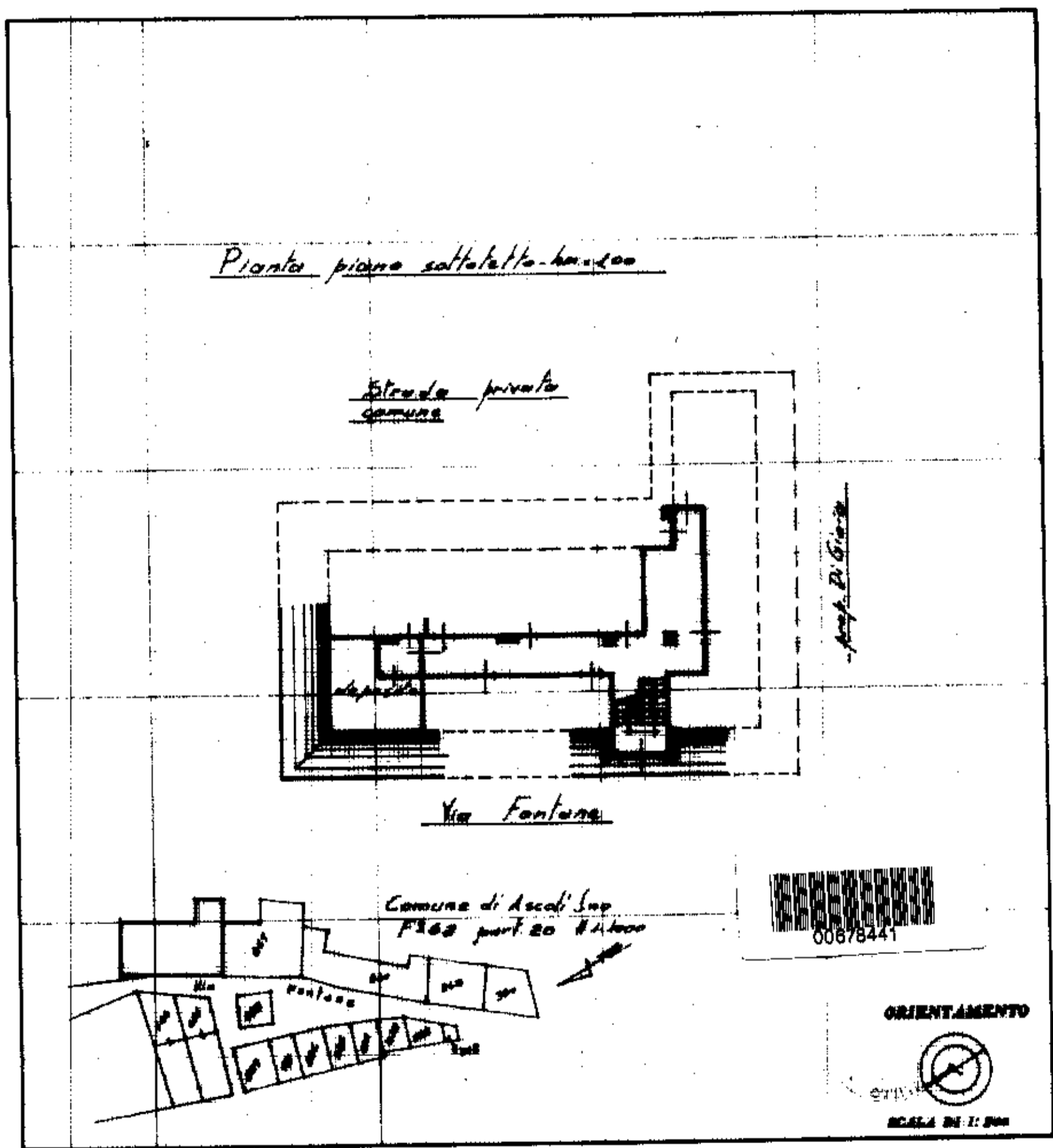

SPAZIO RISERVATO PER LE ANNOTAZIONI D'UFFICIO

DATA	F. 62
PROF. N°	part. 1015
	sub. 21

Completato dal Geom. Donato Melillo
(Titolo, nome e cognome del tecnico)

Espresso all'Albo dei geometri
della Provincia di Foggia

Data: 27 MAG. 1987

Firma: Donato Melillo

MODULARIO
F. 109 mod. - 497



MINISTERO DELLE FINANZE

Mod. B (Nuovo Catasto Edilizio Urbano)

DIREZIONE GENERALE DEL CATASTO E DEI SERVIZI TECNICI ERARIALI

Lire
150

NUOVO CATASTO EDILIZIO URBANO

(R. DECRETO-LEGGE 18 APRILE 1959, N. 652)

Planimetria dell'immobile situato nel Comune di Ascoli Satriano (FG) Via l' traversa di Via Fontane
Ditta Cirillo Potito nato ad Ascoli Satriano il 30/11/1924
Allegata alla dichiarazione presentata all'Ufficio Tecnico Erariale di Foggia

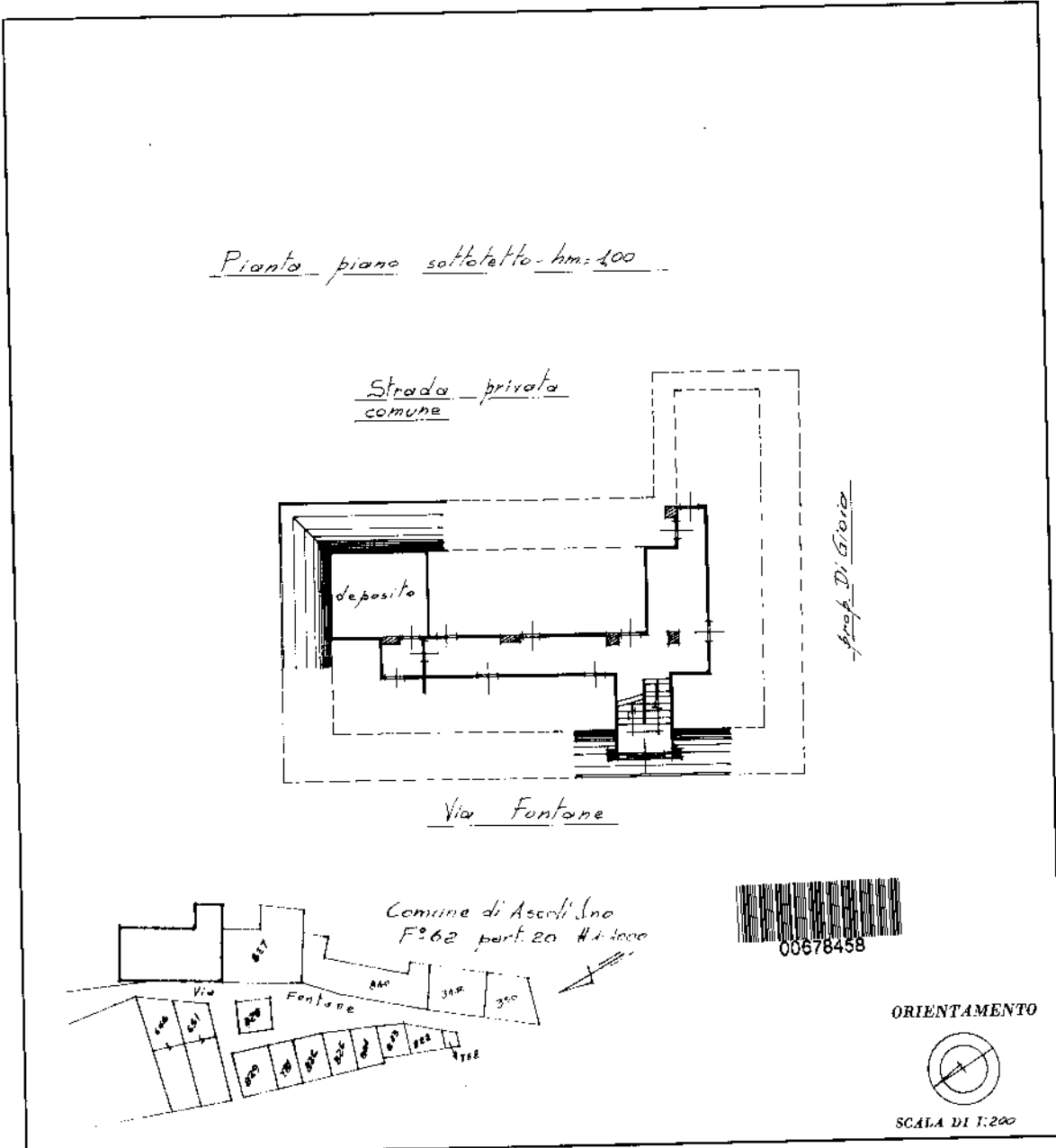

SPAZIO RISERVATO PER LE ANNOTAZIONI D'UFFICIO	
DATA	F. 62
PROT. N°	part. 1015
	sub. 28

Compilata dal Geom. Donato Melillo
(Titolo, nome e cognome del tecnico)

Iscritto all'Albo dei Geometri
della Provincia di Foggia

DATA

Firma: Don. Melillo

Ultima planimetria in atti