

DA COMPILARE IN TRIPlice ESemplare (PER L'UFFICIO REGIONALE COMUNALE, PER L'UFFICIO DI P. M. E PER L'UFFICIO TECNICO)

COMUNE DI ASCOLE SATRIANO

PROVINCIA DI F O G G I A

UFFICIO TECNICO

Pratica Edilizia N. <u>2478</u>
Anno <u>1982</u>
Concessione N. <u>308/Vol. 5°</u>
del <u>12.9.1985</u>

Prot. n. 10564/82

Li 12 settembre 1985

OGGETTO: ~~Comunicazione~~ rilascio concessione.

~~ALL'UFFICIO REGIONALE~~

~~REGIONALE~~

ALL'UFFICIO POLIZIA MUNICIPALE

S E D E

Per opportuna conoscenza si comunica che è stata rilasciata a favore di XXXXXXXXXX

XXXXXXXXXX, residente in Foggia

Via XXXXXXXXXX la concessione per l'esecuzione di lavori edili sopra indicata e che si unisce in copia, delle seguenti caratteristiche presuntive:

CARATTERISTICHE DELLA COSTRUZIONE	DESCRIZIONE
Destinazione	Costruzione fabbricato per civile abitazione ed annessi in questo centro abitato alla Via Fontane.-
Cubatura, vuoto/pieno	mc.
Opere a misura	

IL TECNICO COMUNALE

IL COMMISSARIO PREFETTIZIO

COMUNE DI ASCOLI SATTRIANO

PROVINCIA DI F O G G I A

CONCESSIONE PER L'ESECUZIONE DI LAVORI EDILI

Pratica Edilizia
N. <u>2478</u>
Anno <u>1982</u>
CONCESSIONE
N. <u>308/Vol. 5°</u>
del <u>12.9.1985</u>

IL SINDACO

Vista la domanda in data 18 novembre 1982 inoltrata da

nel A [REDACTED] il [REDACTED]
residente in Foggia Via Labriola n. 34

diretta ad ottenere la concessione di eseguire i lavori di (1) costruzione
fabbricato per civile abitazione ed annessi

in Ascoli Satriano Via Fontana n. _____

Mapp. n. _____ del Foglio n. _____;

Visti i disegni e gli altri elaborati tecnici allegati alla domanda stessa;

Visto il parere del Tecnico Comunale in data 20.1.83 e 29.8.85;

Visto il parere dell'Ufficio Sanitario i data 20.1.1983;

Visto il parere della Commissione Edilizia Comunale espresso in seduta
del 11.2.1983 e 5.9.1985 n. 1981-2426;

Vista l'autorizzazione per l'inizio dei lavori n. _____ in data
_____ rilasciata dall' _____

a norma dell'art. 18 della legge 2 febbraio 1974, n. 64, recante disposizioni per
le costruzioni in zone sismiche;

Vista la denuncia presentata al Comando dei Vigili del Fuoco in data

Vista la copia di denuncia per le opere in c. a. completa di attestazione
dell'avvenuto deposito, presentata all'Ufficio del Genio Civile in data

Visto il nulla osta regionale in data _____, ai
sensi dell'art. 82 del D. P. R. 24 luglio 1977, n. 816;

Visti i Regolamenti Comunali di Edilizia, Igiene e di Polizia Urbana;

Viste le norme generali per l'igiene del lavoro, emanate con D. P. R. 19 marzo
1956, n. 303;

Visto il Capo IV del Titolo II della Legge 17 agosto 1942, n. 1150 e la
Legge 6 agosto 1967, n. 765;

Vista la legge 28 gennaio 1977, n. 10, recante norme per la edificabilità
dei suoli ed ogni altra disposizione vigente in materia edilizia ed urbanistica;

(1) Costruire, notevolmente rifare, ricostruire, ampliare, sopraelevare, ristrutturare, rinnovare ecc., con la indicazione primaria dell'opera e sua destinazione.

Attestazione che è stato soddisfatto all'obbligo previsto dagli artt. 3 e 11 della legge 28 gennaio 1977, n. 10, nel modo seguente:

a) contributo per opere di urbanizzazione primaria e secondaria, mediante (1) versamento della somma di S. 3.454.535 presso la Tesoreria Comunale con bollotta n. 483 del 3.8.1985

b) contributo ragguagliato al costo della costruzione, mediante (2) versamento della somma di S. 5.227.640 presso la Tesoreria Comunale con bollotta n. 483 del 3.8.1985.

Preso atto che il richiedente ha dichiarato / dimostrato di essere proprietario o di avere titolo alla concessione;

RILASCIATA

a 1 Sig. [redacted] nato [redacted] 26.1.1924

Codice fiscale [redacted]

CONCESSIONE

di (3) costruzione fabbricato per civile abitazione ad annesso

il fabbricato descritto in premessa e come risulta dagli allegati elaborati di progetto, composti da n. 6 tavole, redatto [redacted]
Donato

Il fabbricato stesso risulta / non risulta ubicato in zona assoggettata al regime previsto dall'art. 35 della legge 22 ottobre 1971, n. 865, su area ceduta (4)

I lavori dovranno avere inizio entro un anno dal la data di rilascio ed essere portati a termine, in modo che l'opera sia abitabile ed agibile, entro tre anni dalla stessa data.

I lavori dovranno essere eseguiti in conformità delle norme contenute nelle Leggi vigenti in materia e nei Regolamenti Edilizio, di Igiene e di Polizia Urbana, in conformità del progetto allegato e secondo le migliori regole dell'arte muraria, nonché sotto l'osservanza delle seguenti condizioni generali speciali.

(1) Indicare gli estremi del pagamento e del relativo importo, oppure, dell'atto di convenzione per l'esecuzione diretta delle opere di urbanizzazione, oppure, del diritto all'esenzione
(2) Indicare l'importo, la modalità e garanzia, e i termini dell'art. 11 della legge n. 10/1977 oppure, all'alternativa, il versamento
(3) Costruzione di fabbricato per civile abitazione

DA COMPILARSI IN TRIPLICE ESEMPLARE (PER L'UFFICIO REGIONALE COMUNALE, PER L'UFFICIO DI P. M. E PER L'UFFICIO TECNICO)

COMUNE DI ASCOLI SATRIANO

PROVINCIA DI FOGGIA

UFFICIO TECNICO

Pratica Edilizia N. <u>2852</u> Anno <u>1986</u>
Concessione N. <u>723/50</u> del <u>20 febbraio 1987</u>

Prot. n. 2632/85

il 20 febbraio 1987

OGGETTO: Comunicazione rilascio concessione.

~~ALL'UFFICIO REGIONALE~~

~~SCORRE~~

ALL'UFFICIO POLIZIA MUNICIPALE

SEDE

Per opportuna conoscenza si comunica che è stata rilasciata a favore di XXXXXXXXXX

, residente in Foggia

Via Labriola, n. 34 la concessione per l'esecuzione di lavori edili sopra indicata e che si unisce in copia, delle seguenti caratteristiche presuntive:

CARATTERISTICHE DELLA COSTRUZIONE	DESCRIZIONE
Destinazione	variante costruzione fabbricato in Via Fontane
Cubatura vuoto/pieno	mc.
Opere a misura	

IL TECNICO COMUNALE

IL SINDACO

COMUNE DI ASCOLI SARIANO

PROVINCIA DI FOGGIA

CONCESSIONE PER L'ESECUZIONE DI LAVORI EDILI

Pratica Edilizia
N. 2852
Anno 1986
CONCESSIONE
N. 723/Vcl.50
del 20/02/87

IL SINDACO

15 marzo 1986

nat. a [redacted] il [redacted]
residente in Foggia Via Latticola n. 34
diretta ad ottenere la concessione di eseguire i lavori di (1) variante
per la costruzione di fabbricato

in Ascoli Satriano Via Fontana n. [redacted]
Mapp. n. [redacted] del Foglio n. [redacted];

Visti i disegni e gli altri elaborati tecnici allegati alla domanda stessa;

Visto il parere del Tecnico Comunale in data 15 novembre 1986;

Visto il parere dell'Ufficio Sanitario in data 9 dicembre 1986;

Visto il parere della Commissione Edilizia Comunale espresso in seduta
del 26 novembre 1986, N. 2669;

Vista l'autorizzazione per l'inizio dei lavori n. [redacted] in data [redacted]
rilasciata dall' [redacted];

a norma dell'art. 18 della legge 2 febbraio 1974, n. 84, recante disposizioni per
le costruzioni in zone sismiche;

Vista la denuncia presentata al Comando dei Vigili del Fuoco in data [redacted];

Vista la copia di denuncia per le opere in c. a. completa di attestazione
dell'avvenuto deposito, presentata all'Ufficio del Genio Civile in data [redacted];

Visto il nulla osta regionale in data [redacted], al
sensi dell'art. 82 del D. P. R. 24 luglio 1977, n. 816;

Visti i Regolamenti Comunali di Edilizia, Igiene e di Polizia Urbana;

Viste le norme generali per l'igiene del lavoro, emanate con D. P. R. 19 marzo
1956, n. 303;

Visto il Capo IV del Titolo II della Legge 17 agosto 1942, n. 1150 e la
Legge 6 agosto 1967, n. 765;

Vista la legge 28 gennaio 1977, n. 10, recante norme per la edificabilità
dei suoli ed ogni altra disposizione vigente in materia edilizia ed urbanistica;

(1) Costruire, notevolmente rifare, ricostruire, ampliare, sopraelevare, ristrutturare, rianzare ecc., con la indicazione sommaria dell'opera e sua destinazione.

Accertato che è stato soddisfatto all'obbligo previsto dagli artt. 3 e 11 della legge 28 gennaio 1977, n. 10, nel modo seguente:

a) contributo per opere di urbanizzazione primaria e secondaria, mediante (1) versamento di L. 301.595 presso la tesoreria Comunale con bollatura n. 38 del 9/2/1987;

b) contributo ragguagliato al costo della costruzione, mediante (2) versamento di L. 1.716.252 presso la Tesoreria Comunale con bollatura n. 38 del 9/2/1987;

Preso atto che il richiedente ha dichiarato di essere proprietario o di dimostrato avere titolo alla concessione;

RILASCIATA

al sig. [REDACTED] nato a [REDACTED] Satriano il

Codice fiscale CRI [REDACTED]

CONCESSIONE

di (3) variante per l'esecuzione dei lavori di costruzione del fabbricato con la esclusione dei lavori di sistemazione il fabbricato descritto in premessa e come risulta dagli allegati elaborati di

progetto, composti da n. 6 tavole, redatto da Ing. Macina Anselmi com. Melillo Donato Codice fiscale MCN 808 45A27 A871K

il fabbricato stesso risulta ubicato in zona assoggettata al regime previsto dall'art. 35 della legge 22 ottobre 1971, n. 866, su area ceduta (4) [REDACTED]

I lavori dovranno avere inizio entro [REDACTED] dal [REDACTED] ad essere portati a termine, in modo che l'opera sia abitabile ed agibile, entro 11.09.1988 dalla stessa data.

I lavori dovranno essere eseguiti in conformità delle norme contenute nelle Leggi vigenti in materia e nei Regolamenti Edilizio, di Igiene e di Polizia Urbana, in conformità del progetto allegato e secondo le migliori regole dell'arte muraria, nonché sotto l'osservanza delle seguenti condizioni generali e speciali.

(1) Indicare gli estremi del pagamento e del relativo importo, oppure, dell'atto di convenzione per l'esecuzione diretta delle opere di urbanizzazione, oppure, del diritto all'esenzione.

(2) Indicare l'importo, le modalità e garanzie, ai termini dell'art. 11 della legge n. 10/1977, oppure, gli estremi del diritto all'esenzione.

(3) Costruire, ricostruire, ampliare, risanare, ristrutturare, sopraelevare, ecc.

(4) In proprietà, oppure, con diritto di superficie (art. 32 D. P. R. 29 settembre 1973, n. 60).

STUDIO TECNICO: Geom. Donato Melillo - Ascoli S.no - L.go Aulisia - Tel. 51729

Comune di Ascoli S.no - Via Fontane

TAV. 2 VARIANTE al progetto del fabbricato per civili abitazioni e garages. Conc. 308/85

ditta: [REDACTED]

scala 1/100

30 077.1985

pianter semin. - rialzato - 1° 2° sottotetto

IL PROPRIETARIO

Civilla Sotito

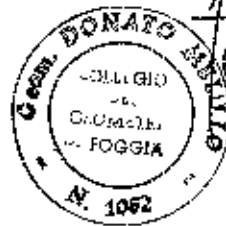

PROGETTISTI

Geom. Melillo



CALCOLATORE e DIR. LAV.
Ing. A. MACINA

780/1/5°
1987
[Handwritten notes and signatures]



PIANTA = ANGO SEMINTERRATO

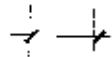
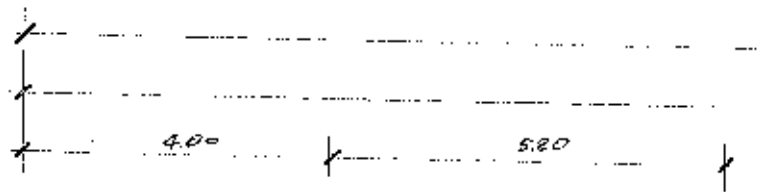

strada comune int.

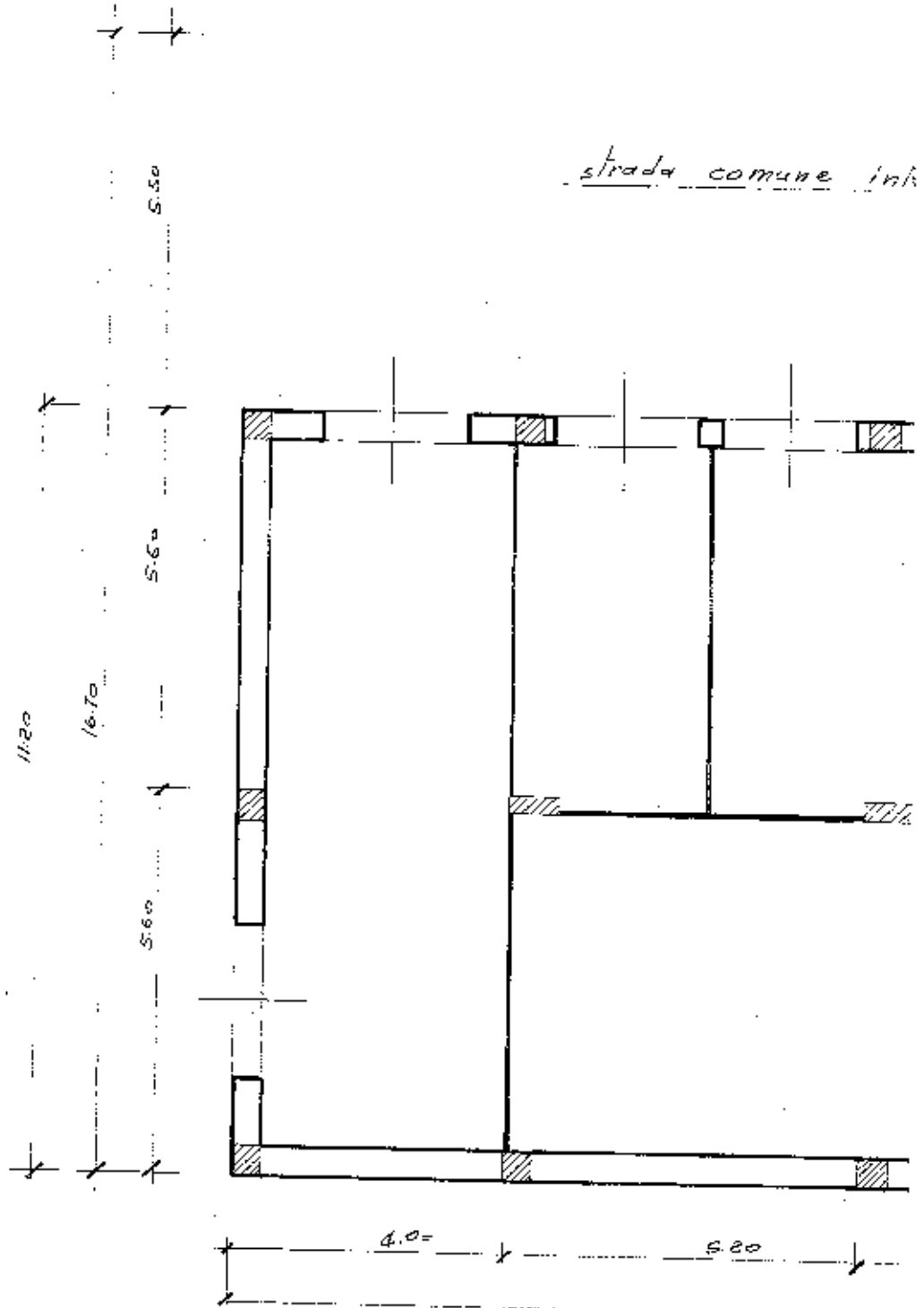

Via Fontana

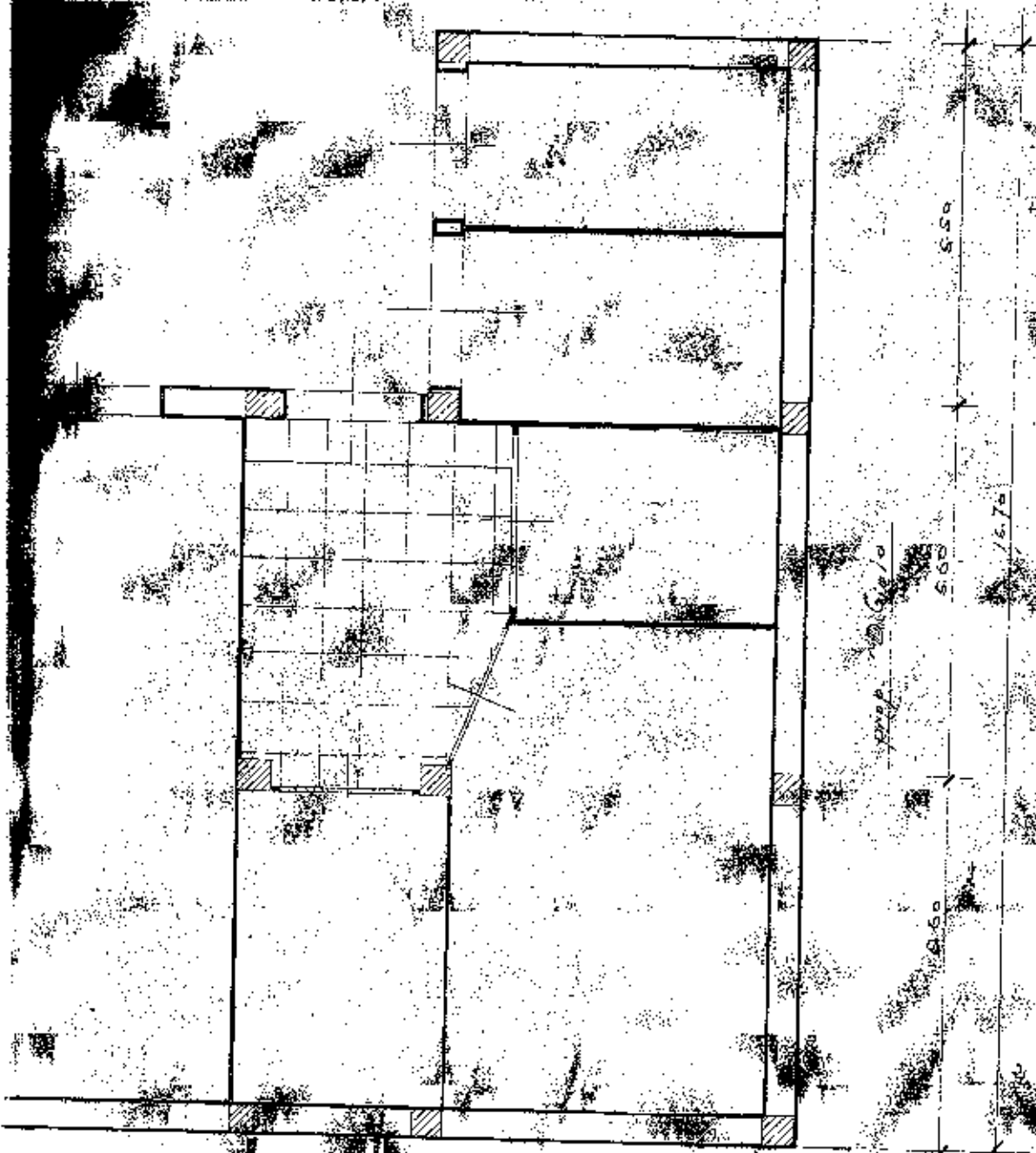

prop. 1/6/70

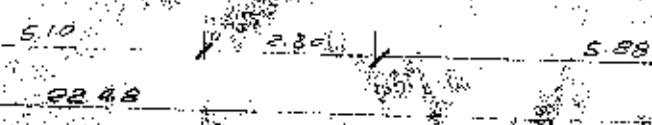

VANTA BIANCO RIALZATO

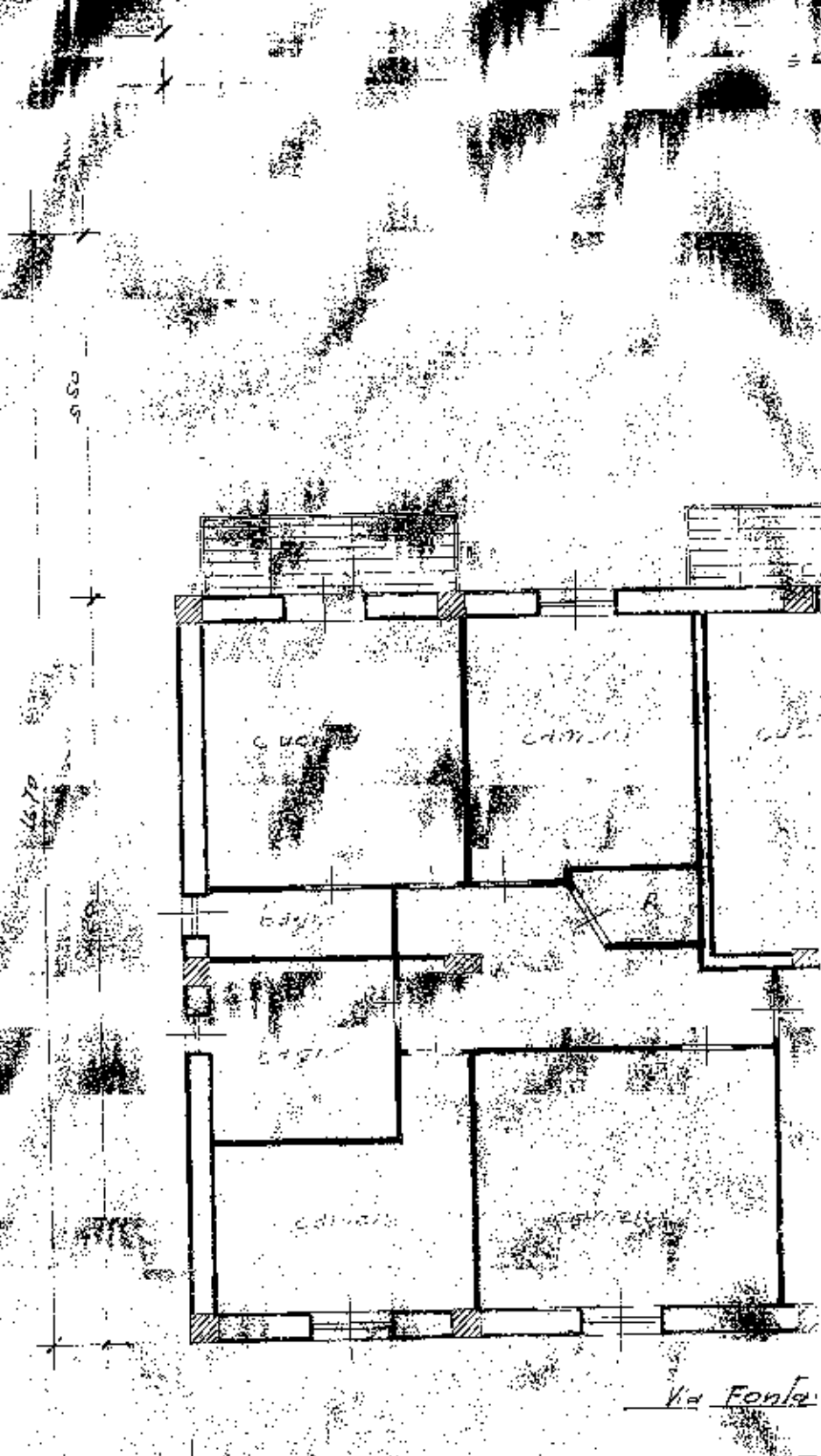



16,60

PIANTA PIANO SOTTOTETTO

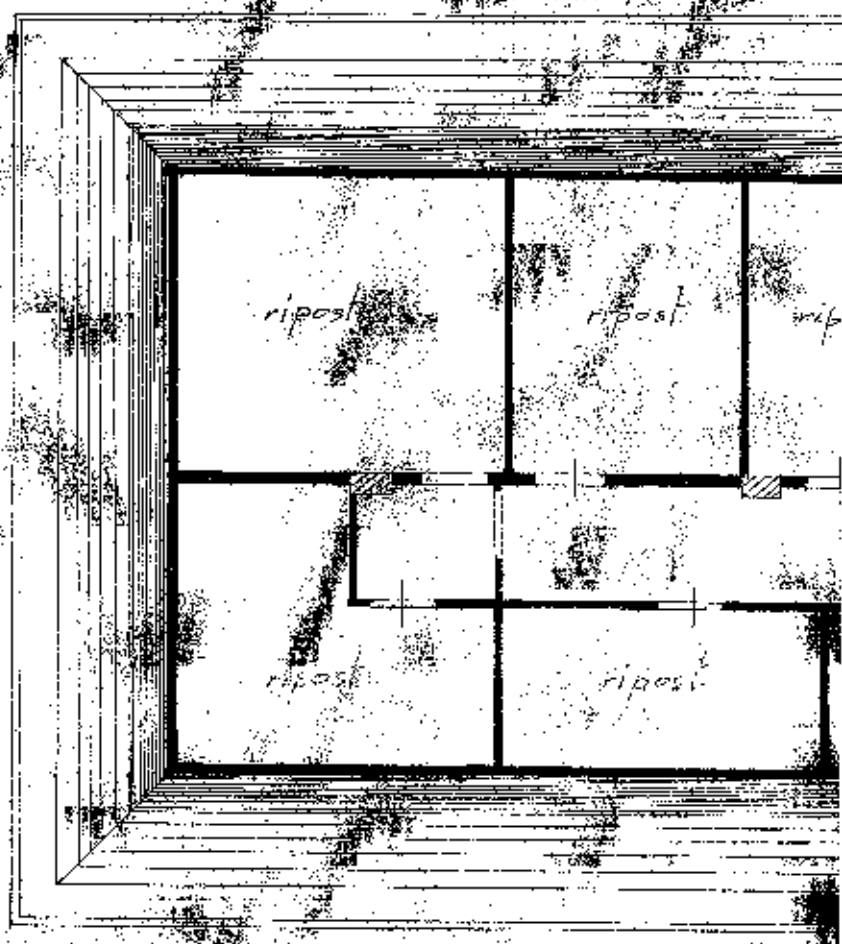

Via Fontana