

MODULARIO
F. - rig. rend. - 497



MINISTERO DELLE FINANZE
DIREZIONE GENERALE DEL CATASTO E DEI SERVIZI TECNICI ERARIALI

Mod. B (Nuovo Catasto Edilizio Urbano)

Lire
150

NUOVO CATASTO EDILIZIO URBANO

(R. DECRETO-LEGGE 13 APRILE 1939, N. 652)

Planimetria dell'immobile situato nel Comune di Ascoli Satriano (FG) Via 1^a traversa di Via Fontane

Ditta Cirillo Patito nato ad Ascoli Satriano (FG) il 26/1/1924

Allegata alla dichiarazione presentata all'Ufficio Tecnico Erariale di Foggia

Pianta piano rialzato - h=2,90

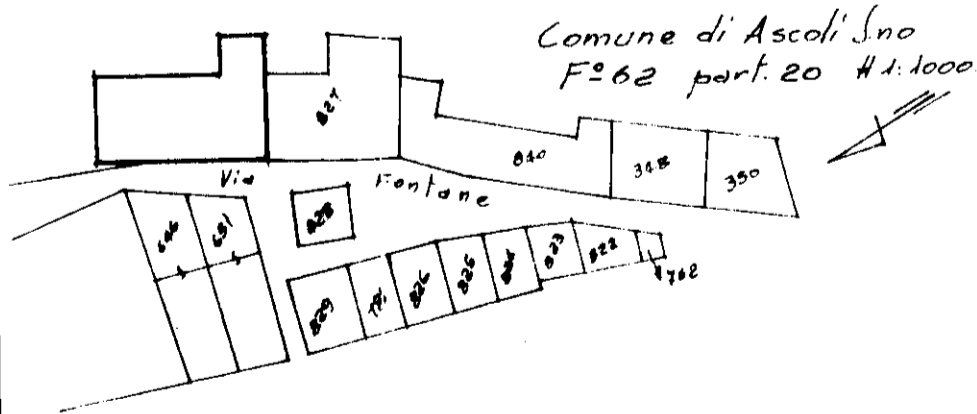
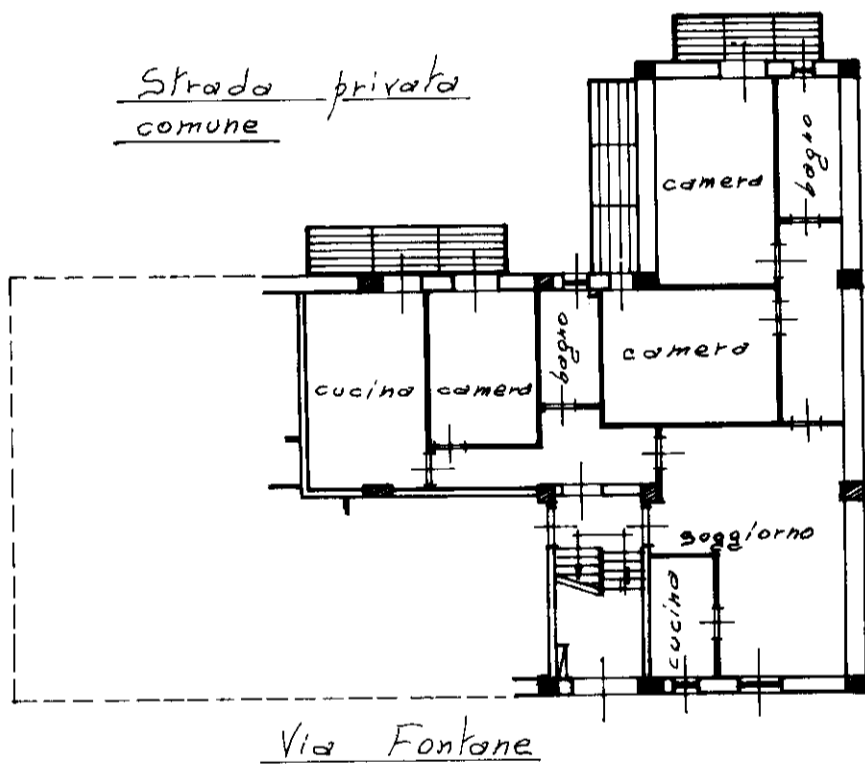

ORIENTAMENTO

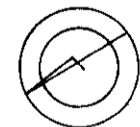

SCALA DI 1:200

SPAZIO RISERVATO PER LE ANNOTAZIONI D'UFFICIO

DATA
PROT. N°

F. 62
part. 1015
sub. 13

Compilata dal geometra Donato Melillo
(Titolo, nome e cognome del tecnico)

Iscritto all'Albo dei geometri
della Provincia di Foggia

DATA
Firma: Donato Melillo

