

**Agenzia delle Entrate**  
**CATASTO FABBRICATI**  
Ufficio Provinciale di  
Cuneo

Dichiarazione protocollo n. CN0071530 del 25/03/2015

Planimetria di u.i.u. in Comune di Cuneo

Via Antonio Carle (confreria)

civ.

Identificativi Catastali:

Sezione:

Foglio: 69

Particella: 1146

Subalterno: 124

Compilata da:  
Asselle Andrea

Iscritto all'albo:  
Geometri

Prov. Cuneo

N. 2819

Scheda n. 1

Scala 1:200

PIANO TERRA

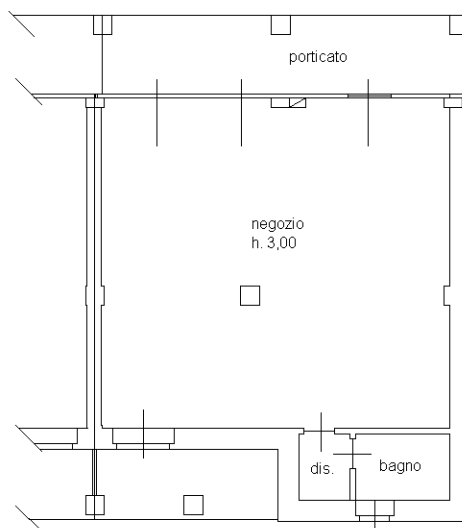

Ultima planimetria in atti

Data: 27/03/2019 - n. T162943 - Richiedente: VLIMCS66B11D2050

Totale schede: 1 - Formato di acquisizione: A4(210x297) - Formato stampa richiesto: A4(210x297)



Catasto dei Fabbricati - Situazione al 27/03/2019 - Comune di CUNEO (D205) - < Foglio: 69 - Particella: 1146 - Subalterno: 124 >  
VIA ANTONIO CARLE piano: T;