

MONUARIO
F. Co. S.T. 440

Mod. A (Nuovo Catasto Edilizio Urbano)

13

NUOVO CATASTO EDILIZIO URBANO

(N. DECRETO LEGGE 13 APRILE 1998, N. 65)

Planimetria dell'immobile situato nel Comune di MADONE Via GIOVANNI XXIII

Ditta CAMBRASIO LUIGI & A

Allegata alla dichiarazione presentata all'Ufficio Tecnico Feriale di Bergamo

Scheda n. 0153384

COATILE

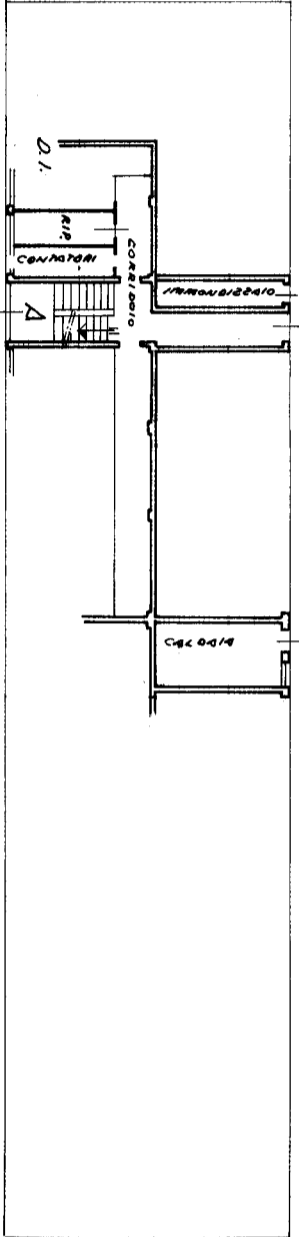

PIANO TERRA

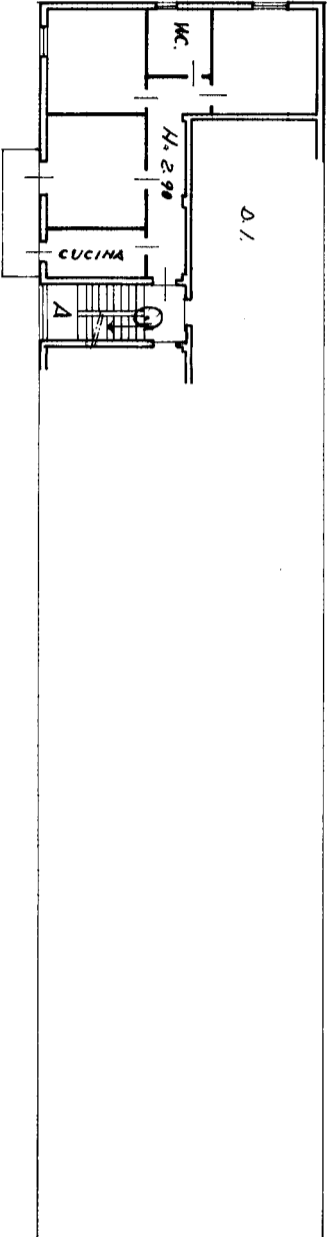

PIANO TERZO
INTERNO 13

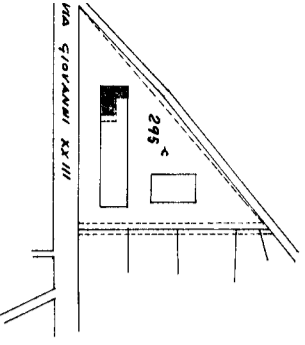

SCALA DI 1:200 - 1:2000

SPAZIO RISERVATO PER LE ANNOTAZIONI D'UFFICIO

DATA 3-6-70
PROT. N° 1423

Completata dal Geom. Teraina

PIERGIORGIO TERAINA

Inscritto all'Albo dei Geom. al n° 657

della Provincia di Bergamo

DATA 20 marzo 1970

Firma: *Piergiorgio Teraina*

LA TECNICA