Data presentazione:07/11/1992 - Data: 03/07/2018 - n. T297412 - Richiedente: DMCSRI59T12C129V

Ist. n. 2 dep. 27/12/2018

MODULARIO
F. rig. rend. 497

MINISTERO DELLE FINANZE
DIREZIONE GENERALE DEL CATASTO E DEI SS.TT.EE.

CATASTO EDILIZIO URBANO (RDL 13-4-1939, n. 652)

MOD. BN (CEU)

LIRE 250

Planimetria di u.i.u. in Comune di TORRE DEL GRECO via 2ª TRAV. VICO VAGLIO civ. 6

PIANO PRIMO

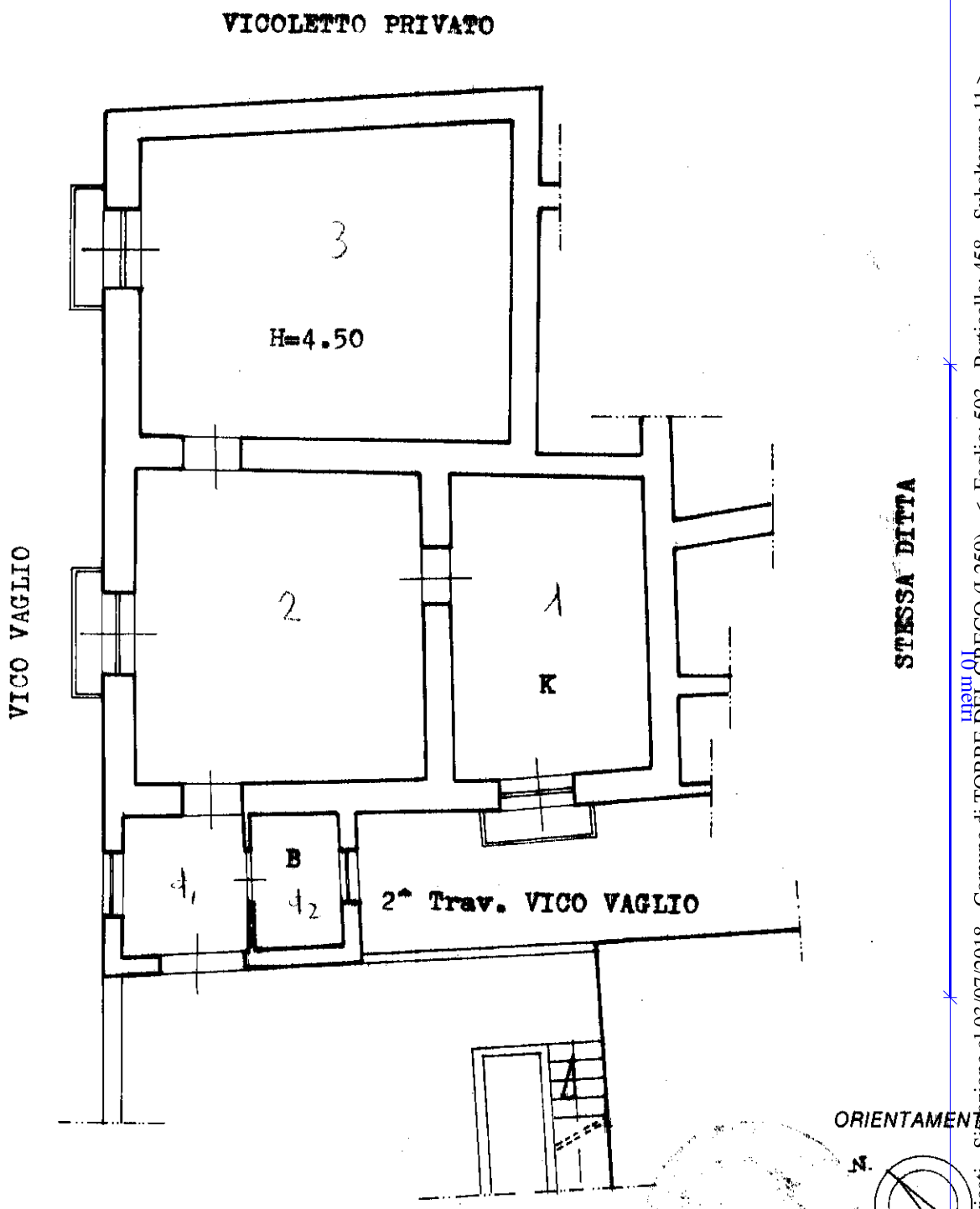

Dichiarazione di N.C. [ ]
Denuncia di variazione [ ]

Compilata dal Geom. ANTONIO CANGIANIELLO (Titolo, cognome e nome)

Identificativi catastali: n. 130 sub INT 3

Iscritto all'albo dei Geometri della provincia di Napoli

Firma Antonio Cangianiello

RISERVATO ALL'UFFICIO

19638

Ultima planimetria in atti
Data presentazione:07/11/1992 - Data: 03/07/2018 - n. T297412 - Richiedente: DMCSRI59T12C129V
Totale schede: 0 - Formato di acquisizione: A4(210x297) - Formato stampa richiesto: A4(210x297)

Catasto dei Fabbricati - Situazione al 03/07/2018 - Comune di TORRE DEL GRECO (L259) - < Foglio: 503 - Particella: 458 - Subalterno: 11 >
Firmato Da: TRAMONTE SASSO CONSOLA DI ARTICAPECA GIAIO Gc 6 pseriale#: 1 ... 504a940f44dba2d4168
10 metri