

**Agenzia del Territorio  
CATASTO FABBRICATI  
Ufficio Provinciale di  
Firenze**

Dichiarazione protocollo n. FI0134636 del 31/05/2005

Planimetria di u.i.u. in Comune di Marradi

Via Cesare Battisti

civ. 11-13

Identificativi Catastali:

Sezione:  
Foglio: 37  
Particella: 214  
Subalterno: 500

Compilata da:

Iscritto all'albo:

Prov.

N.

Scheda n. 1      Scala 1:200

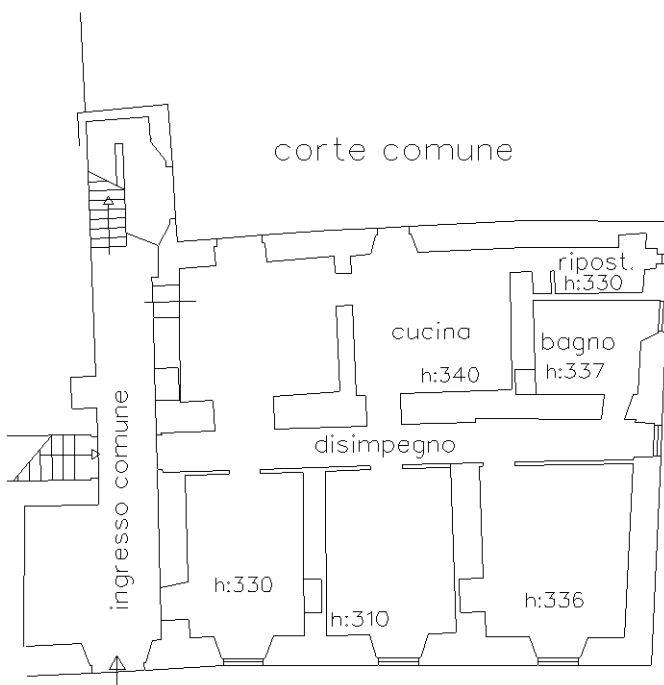

PIANO TERRA

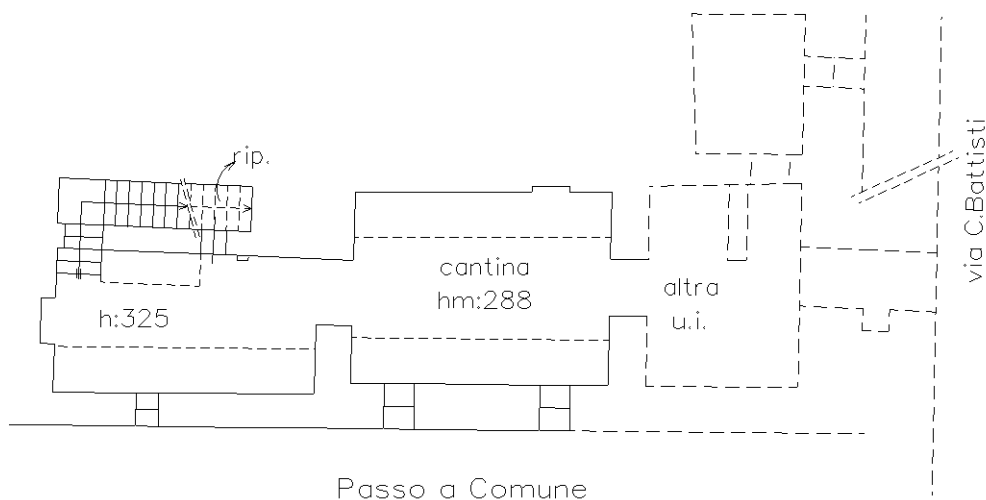

PIANO SEMINTERRATO

nord



Ultima planimetria in atti



**Agenzia del Territorio  
CATASTO FABBRICATI  
Ufficio Provinciale di  
Firenze**

Dichiarazione protocollo n. FI0134636 del 31/05/2005

Planimetria di u.i.u. in Comune di Marradi

Via Cesare Battisti

civ. 13

Identificativi Catastali:

Sezione:

Foglio: 37

Particella: 214

Subalterno: 501

Compilata da:

Iscritto all'albo:

Prov.

N.

Scheda n. 1

Scala 1:200

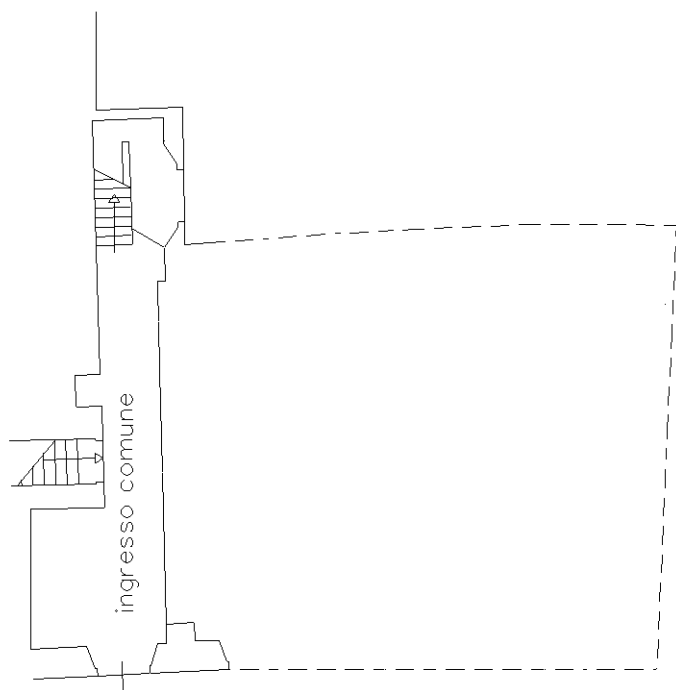

PIANO TERRA

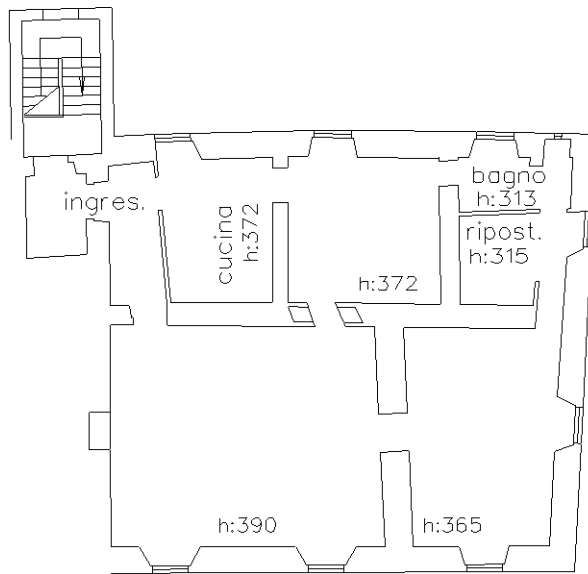

PIANO PRIMO

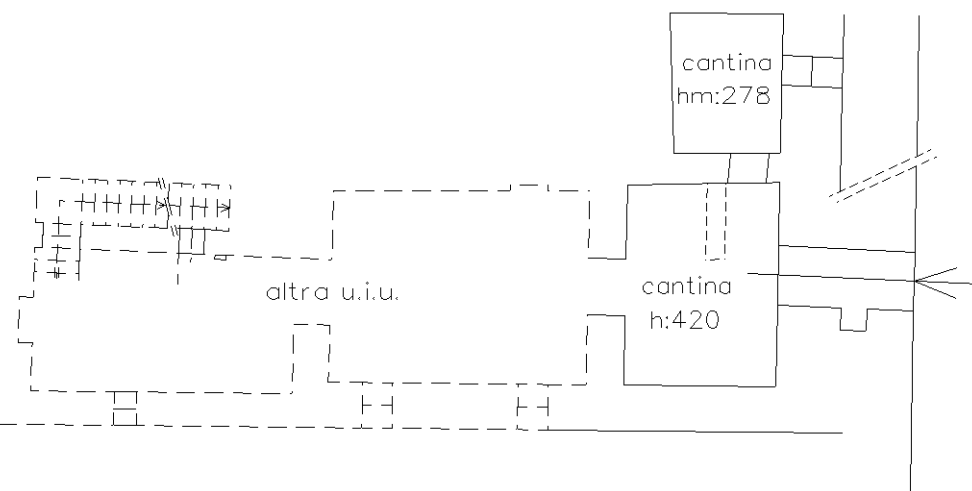

PIANO SEMINTERRATO

via C. Battisti

nord



via C. Battisti

Ultima planimetria in atti



**Agenzia del Territorio  
CATASTO FABBRICATI  
Ufficio Provinciale di  
Firenze**

Dichiarazione protocollo n. FI0164031 del 31/05/2010

Planimetria di u.i.u. in Comune di Marradi

Via Cesare Battisti

civ. 15

Identificativi Catastali:

Sezione:

Foglio: 37

Particella: 211

Subalterno: 501

Compilata da:

Iscritto all'albo:

Prov.

N.

Scheda n. 1

Scala 1:200

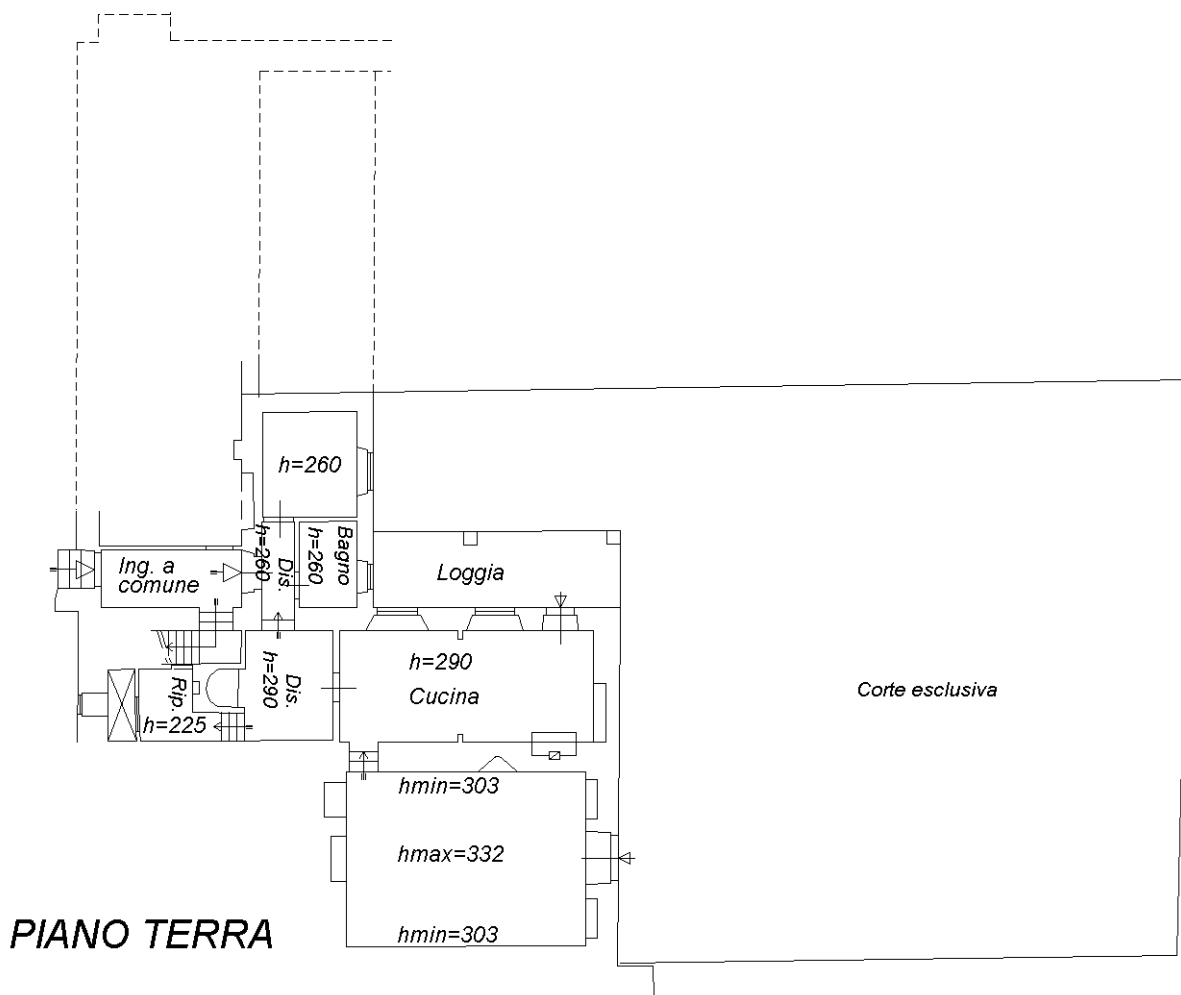

**PIANO TERRA**

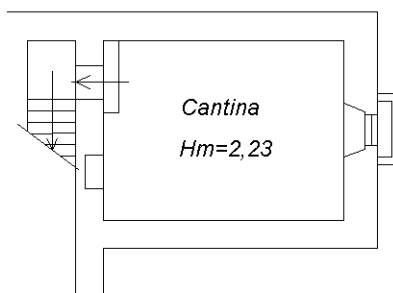

**PIANO INTERRATO**

ORIENTAMENTO



NORD

Ultima planimetria in atti

Catasto dei Fabbricati - Situazione al 28/09/2018 - Comune di MARRADI (E971) - < Foglio: 37 - Particella: 211 - Subalterno: 501 >  
Firmato DA: **FRANCESCO BATTISTI** - **FRUBA** - **SEPI** - **SPA** - **SIG-CA** 3 Serial#: 384396fb859450831b000c0c48d7b65c



**Agenzia del Territorio**  
**CATASTO FABBRICATI**  
**Ufficio Provinciale di**  
**Firenze**

Dichiarazione protocollo n. FI0134610 del 31/05/2005	
Planimetria di u.i.u. in Comune di Marradi	
Via Cesare Battisti	civ.
Identificativi Catastali:	Compilata da:
Sezione:	Iscritto all'albo:
Foglio: 37	Prov.
Particella: 212	N.
Subalterno: 500	

Scheda n. 1      Scala 1:200

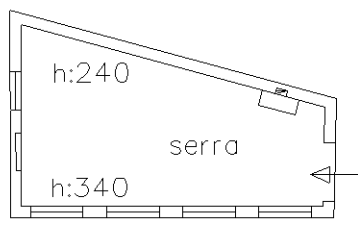

Corte a Comune  
 PIANO TERRA



Ultima planimetria in atti

Catasto dei Fabbricati - Situazione al 28/09/2018 - Comune di MARRADI (E971) - < Foglio: 37 - Particella: 212 - Subalterno: 500 >  
 Firmato DA: **MASSIMO BASTI** - P.A. NG CA 3 Serial#: 384396fb859450831b000c0c48d7b65c

