

**Agenzia delle Entrate
CATASTO FABBRICATI
Ufficio Provinciale di
Latina**

Dichiarazione protocollo n. LT0087921 del 15/12/2022	
Comune di Cisterna Di Latina Via Leonardo Da Vinci civ. 15	
Identificativi Catastali:	Compilata da: Fuligni Paolo
Sezione: Foglio: 105	Iscritto all'albo: Geometri
Particella: 330	Prov. Ancona N. 2423
Subalterno: 3	

Planimetria
Scheda n. 1 Scala 1:100

ABITAZIONE
PIANO TERRA
INT. 3
H= 2,90 m

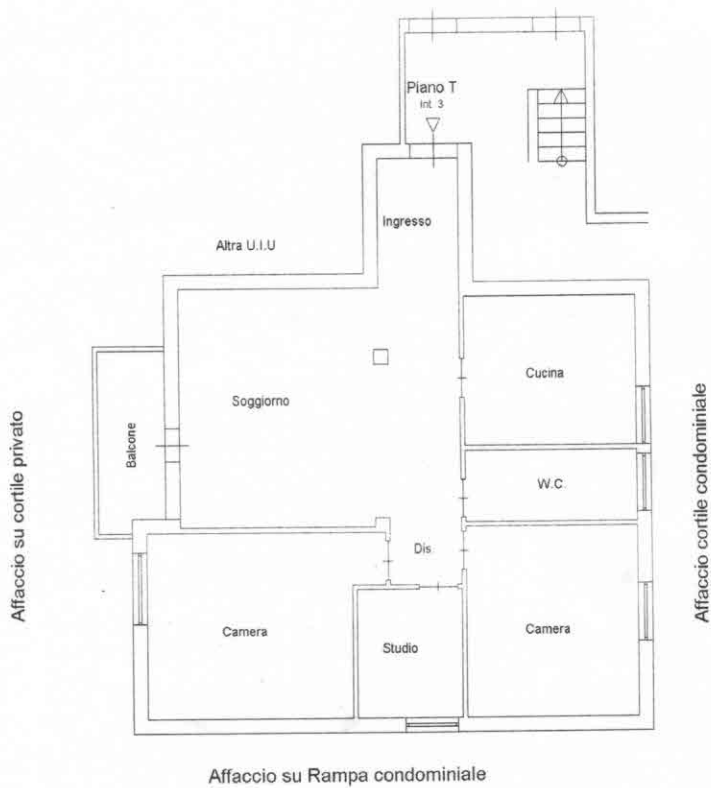

ORIENTAMENTO



MODULARIO
F. - Cat. S. T. - 315



MINISTERO DELLE FINANZE
DIREZIONE GENERALE DEL CATASTO E DEI SERVIZI TECNICI ERARIALI
NUOVO CATASTO EDILIZIO URBANO

Lire
20

Planimetria dell'immobile situato nel Comune di *Cisterna*

Via *A. De Gasperi*

Ditta [redacted] n. [redacted]

Allegata alla dichiarazione presentata all'Ufficio Tecnico Erariale di *LATINA*

Scheda N° *1262195*

6-1-557-(2313)-188778-001

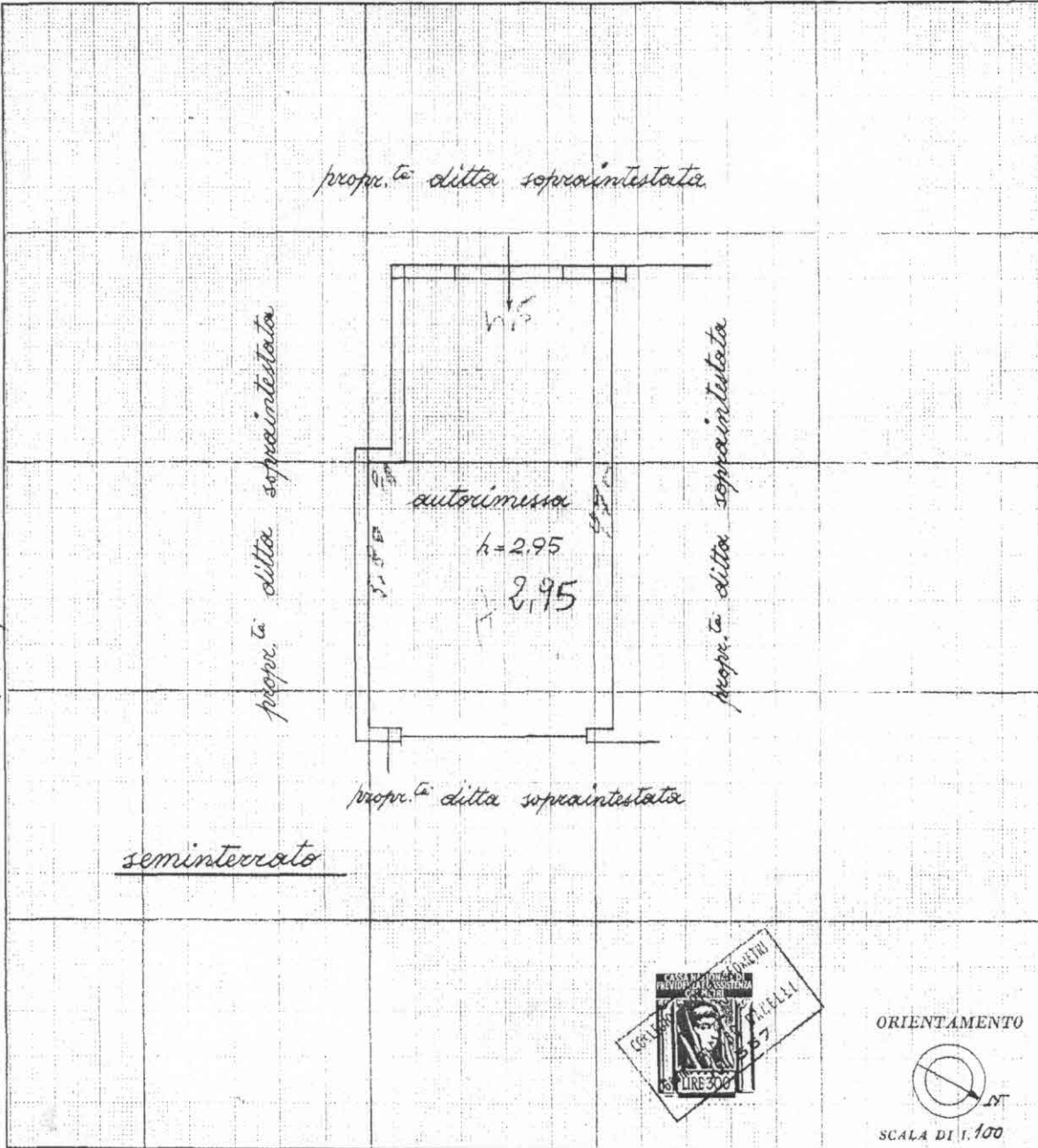

ORIENTAMENTO



SCALA DI 1:100

SPAZIO RISERVATO PER LE ANNOTAZIONI D'UFFICIO

DATA
PROT. N°

F° 105
330/13

Compilata dal *Genio Pietro Ganelli*
(Titolo, nome e cognome del tecnico)

Iscritto all'Albo dei *Geometri*
della Provincia di *LATINA*

DATA *25-1-1969*

Firma: [redacted]

6-1-557
188778-001