

TTRIBUNALE DI FIRENZE

R.G. n. 141/2021 – ESECUZIONE IMMOBILIARE

BANCO FIORENTINO-MUGELLO IMPRUNETA SIGNA

CREDITO COOPERATIVO – SOCIETA' COOPERATIVA

EDIL PITTI S.R.L. IN LIQUIDAZIONE

G. E. Dr. BISEGNA FRANCESCA ROMANA

Udienza 19/10/2022

CONSULENZA TECNICA D'UFFICIO

ALLEGATI ALLA RELAZIONE DI CONSULENZA TECNICA

* * *

ALLEGATI ALLA RELAZIONE DI CONSULENZA TECNICA

LOTTO C)

Documentazione catastale
Rilievo immobile
Pratiche edilizie
Documentazione OMI



NS.RF.CTU/esim – 141/2021

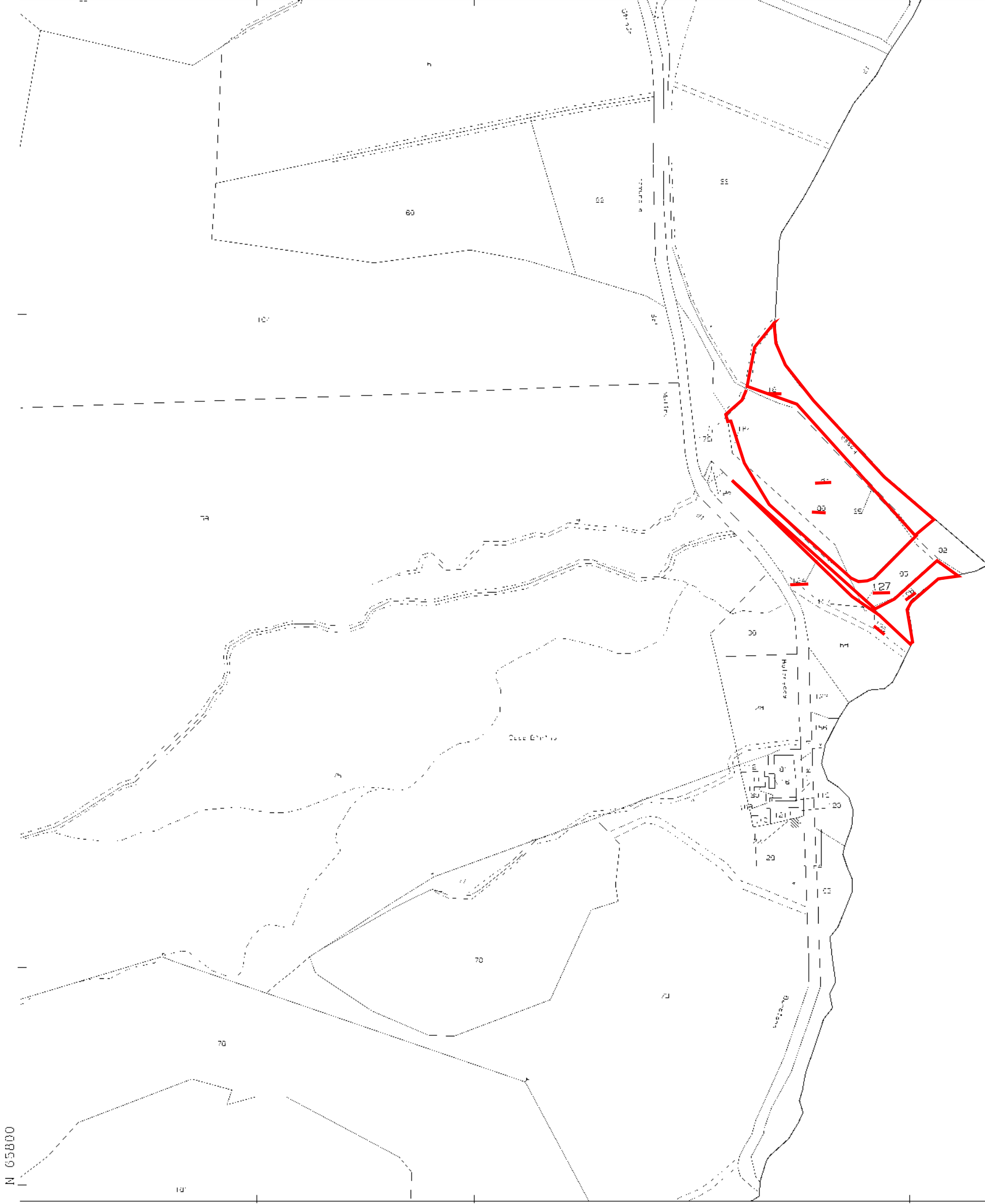

N 65800

E 9500

Comune: (FI) VICCHIO
Paglio: 105
Scala originale: 1:2000
Dimensione cornice: 776.000 x 552.000 metri
Protocollo pratica T380606/2022
20 Gen 2022 17:47:11

Particella: 127