

Comune di Pesaro

PROVINCIA DI PESARO E URBINO

IL CTU

ING. FRANCESCO ERCOLANI  
n° A1823



TRIBUNALE di PESARO

ESECUZIONE IMMOBILIARE  
n° 167/2019

OGGETTO

*RILIEVO GEOMETRICO DI FABBRICATO  
SITO IN VIA LUBIANA N.20, FRAZ. MONTECICCARDO,  
PESARO (PU)*

TITOLO

*ELABORATO GRAFICO  
DIFFORMITA' da stato legittimato*

TAVOLA

n° A02

PROPRIETA'

\*\*\*\*\*

SCALA

1:100

EMESSO

18.06.2021

UBICAZIONE

Via Lubiana n.20, fraz. Monteciccardo, Pesaro(PU)

REV.

REV.

ESTREMI CATASTALI

FOGLIO 16\_MAPPALE 104\_SUB 6

NOTE

PIANTA PIANO SEMINTERRATO

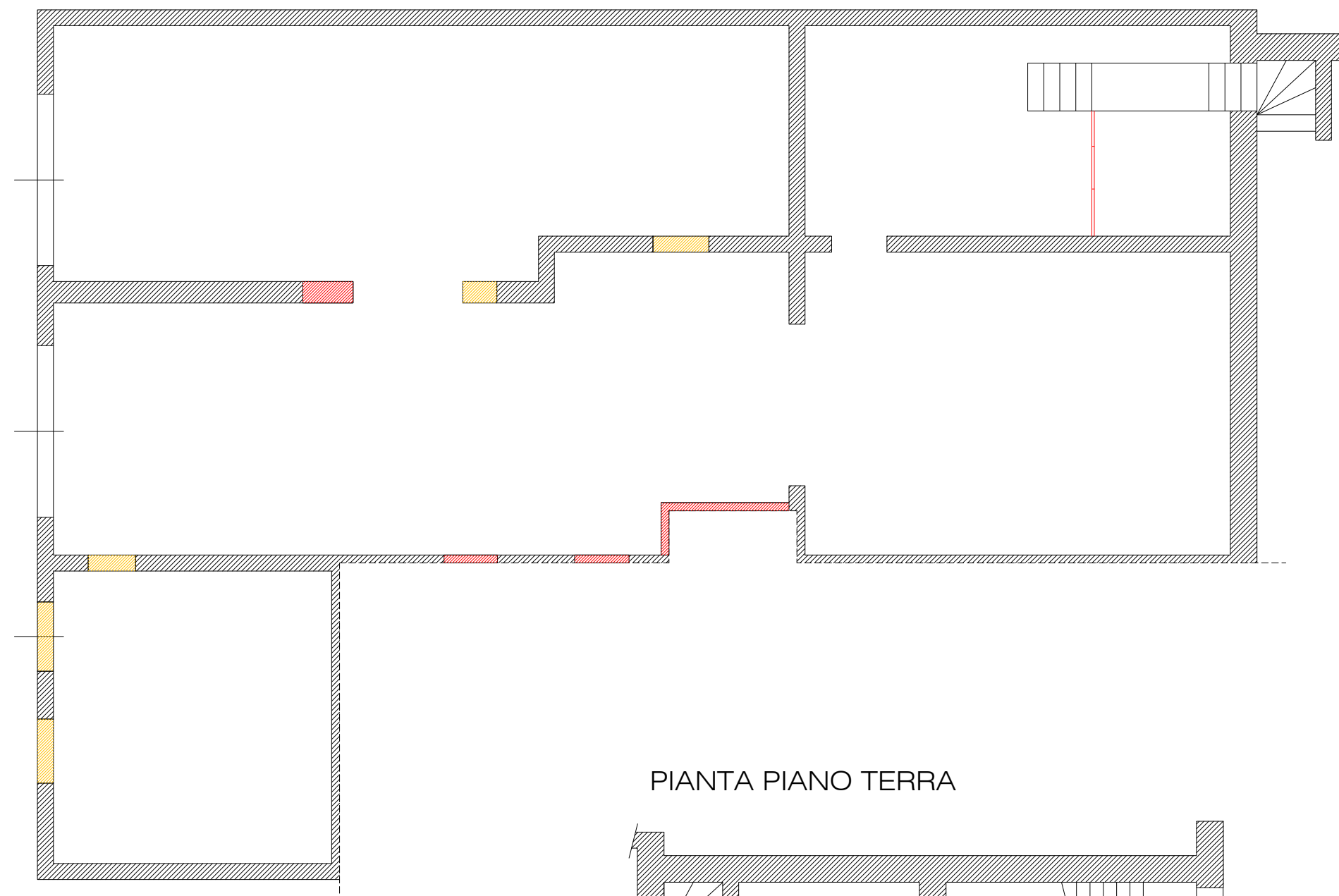

PIANTA PIANO TERRA

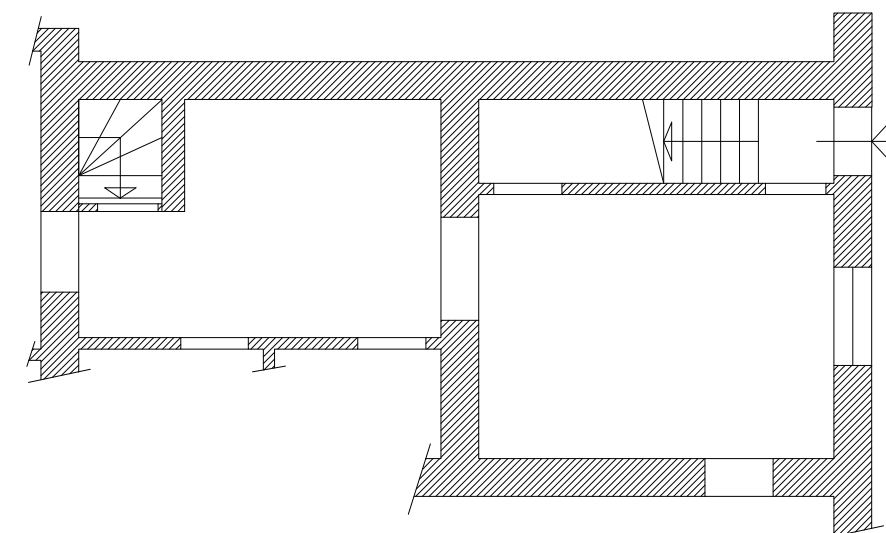

PIANTA PIANO PRIMO

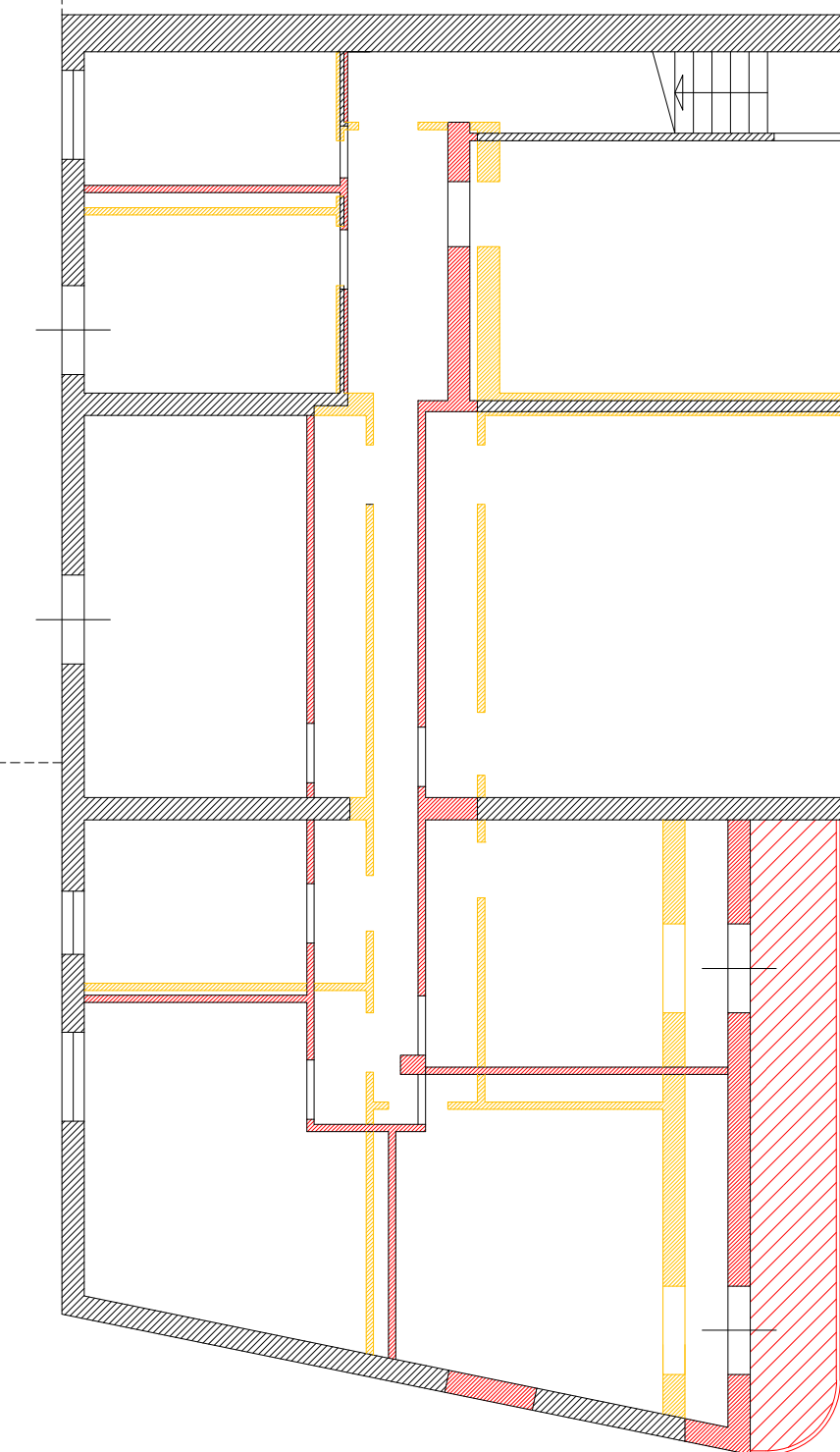

PIANTA PIANO SOTTOTETTO

