

**Agenzia del Territorio
CATASTO FABBRICATI
Ufficio Provinciale di
Torino**

Dichiarazione protocollo n. TO0497785 del 28/11/2005

Planimetria di u.i.u. in Comune di Luserna San Giovanni

Via Pralafera

civ. SNC

Identificativi Catastali:

Sezione:

Foglio: 14

Particella: 560

Subalterno: 1

Compilata da:
Morero Piergiorgio

Iscritto all'albo:
Geometri

Prov. Torino

N. 5972

Scheda n. 1

Scala 1:500

PIANTA PIANO TERRENO H. 335

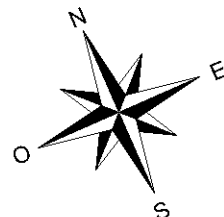
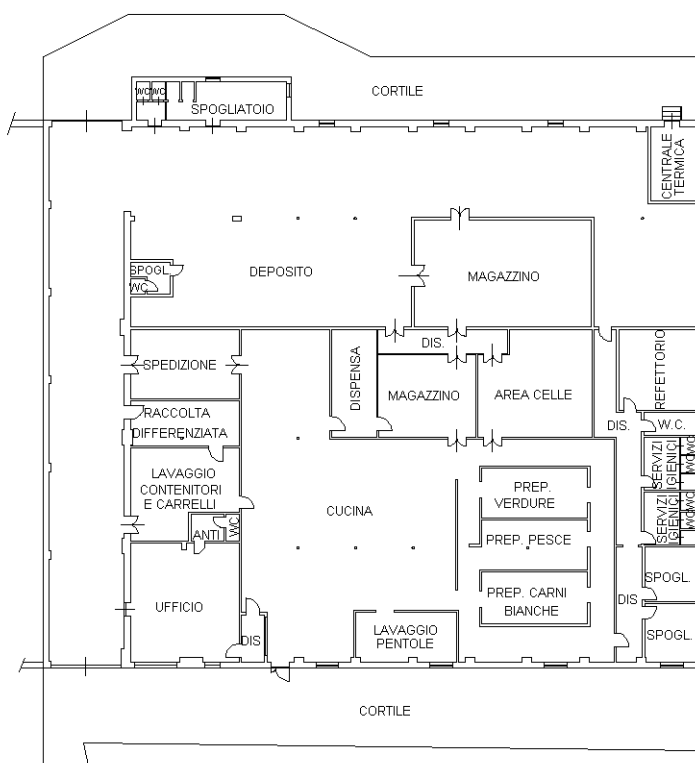

Ultima planimetria in atti