

1544
MODULARIO
7
C. S. T. 25



MINISTERO DELLE FINANZE
DIREZIONE GENERALE DEL CATASTO E DEI SERVIZI TECNICI ERARIALI

Mod. B (Nuovo Catasto Edilizio Urbano)

Lire
20

156

NUOVO CATASTO EDILIZIO URBANO

(R. DECRETO-LEGGI 11 APRILE 1962, N. 360)

Planimetria dell'immobile situato nel Comune di CASALECCHIO DI RENO Via _____

Ditta CAVALLARI IOLANDA

Allegata alla dichiarazione presentata all'Ufficio Tecnico Erariale di BOLOGNA

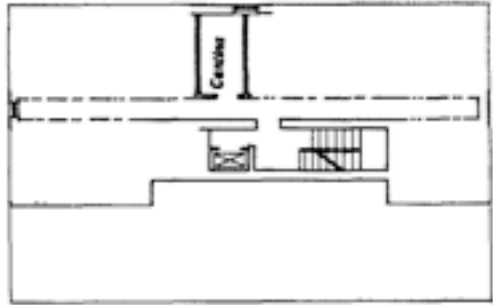

SOTTERRANEO



SEMINTERRATO



PIANO TERZO

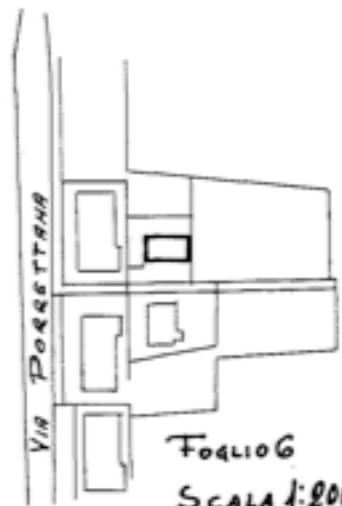

Foglio 6

Scala 1:2000

ORIENTAMENTO



Scala di 1:200

SPAZIO RISERVATO PER LE ANNOTAZIONI D'UFFICIO

DATA 22-9-1962 P 1088
PROT. N° 424 01/01/63

ACCETTABILE

F.79
N. 439 sub. 11

Compilato dal geometra
Fabbi Franco
Iscritto all'Albo dei geometri
della Provincia di Bologna
DATA 27-8-1962
Firma: Fabbi Franco

**Agenzia delle Entrate
CATASTO FABBRICATI
Ufficio Provinciale di
Bologna**

Dichiarazione protocollo n. BO0016404 del 12/02/2021

Comune di Casalecchio Di Reno

Via Dei Carracci

civ. 3

Identificativi Catastali:

Sezione:

Foglio: 19

Particella: 439

Subalterno: 18

Compilata da:

Sturaro Paolo

Iscritto all'albo:

Geometri

Prov. Bologna

N. 02899

Planimetria

Scheda n. 1

Scala 1:200

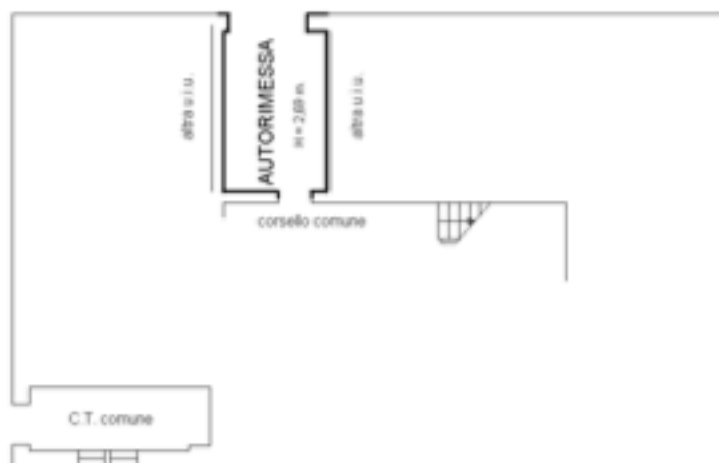

PIANO 1° SOTTOSTRADA



Nord

Catasto dei Fabbricati - Situazione al 02/09/2024 - Comune di CASALECCHIO DI RENO(B880) - < Foglio 19 - Particella 439 - Subalterno 18 >
VIA DEI CARRACCI n. 3 Piano S1

Ultima planimetria in atti

