

Dichiarazione protocollo n. PV0049134 del 21/06/2022
 Comune di Arena Po
 Via Mandelli

Identificativi Catastali:
 Sezione: 3
 Foglio: 1077
 Particella: 1077
 Subalterno: 8

Compilata da:
 Rosa Lorenza
 Iscritto all'albo:
 Geometri
 Prov. Pavia N. 3156

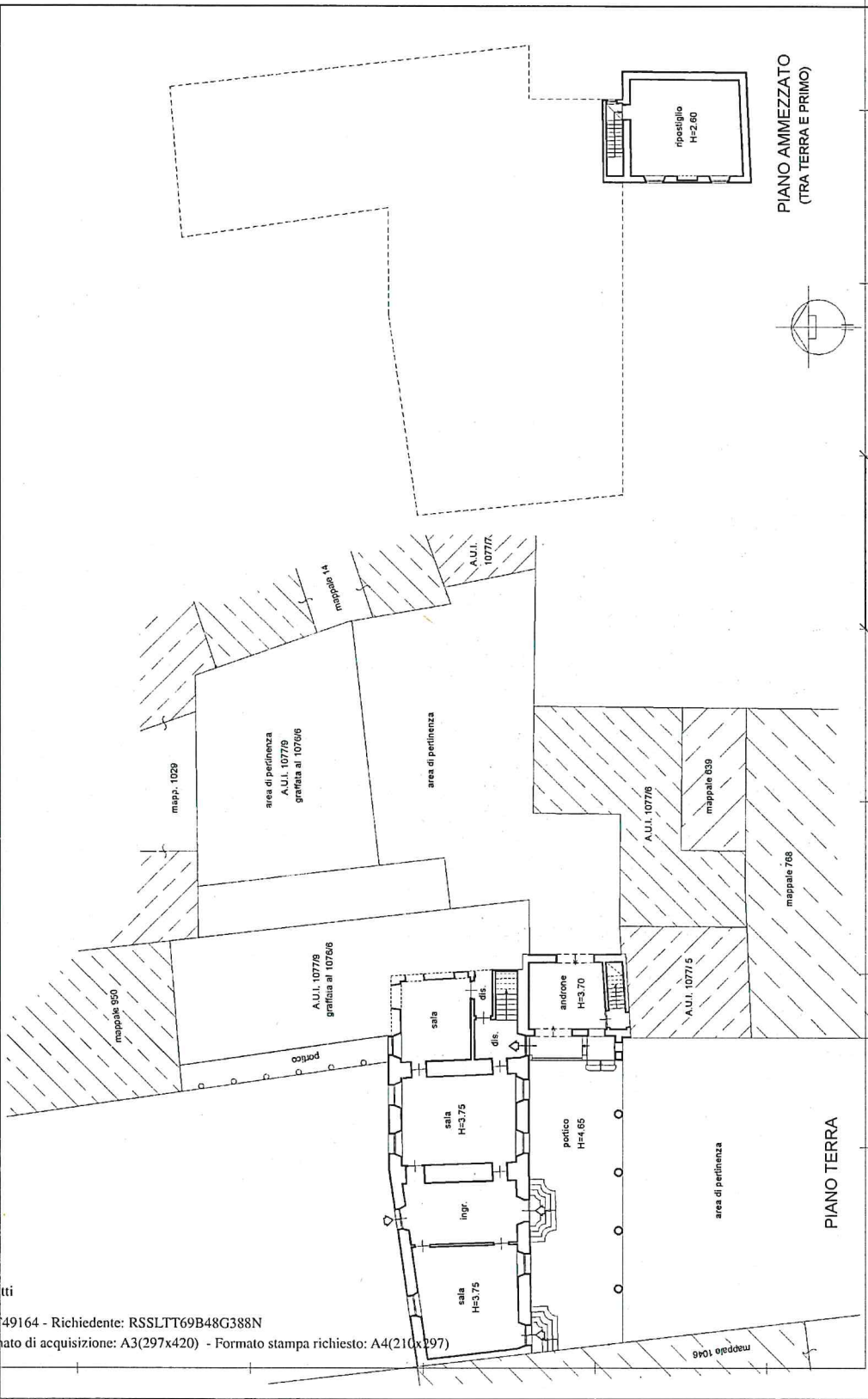

Ultima planimetria in atti

in pm 01
 Catasto dei Fabbricati - Situazione al 27/06/2022 - Comune di ARENA PO(A387) - < Foglio 3 - Particella 1076 - Subalterno 8 - Litu graffiato

Firmato DA: ROSA LORENZA Emissione: INECERT FIRMA QUALIFICATA 2 Serial#: e64568



**Agenzia delle Entrate
CATASTO FABBRICATI**

Ufficio provinciale di
Pavia

Dichiarazione protocollo n. PV0049131 del 23/06/2022

Comune di Arena Po
Via Mandelli

osiv. 16

Identificativi Catastali:
Sezione: 3
Foglio: 1077
Particella: 1077
Subalterno: 9

Compilata da:
Rossi Gioetta
Incaricato all'albo:
Geometra
Prov. Pavia

N. 3156

Scala 1: 200

Ultima planimetria in atti

data: 27/06/2022 - n. T49164 - Richiedente: RSSLTT69B48G388N

formato di acquisizione: A3(297x420) - Formato stampa richiesto: A4(210x297)

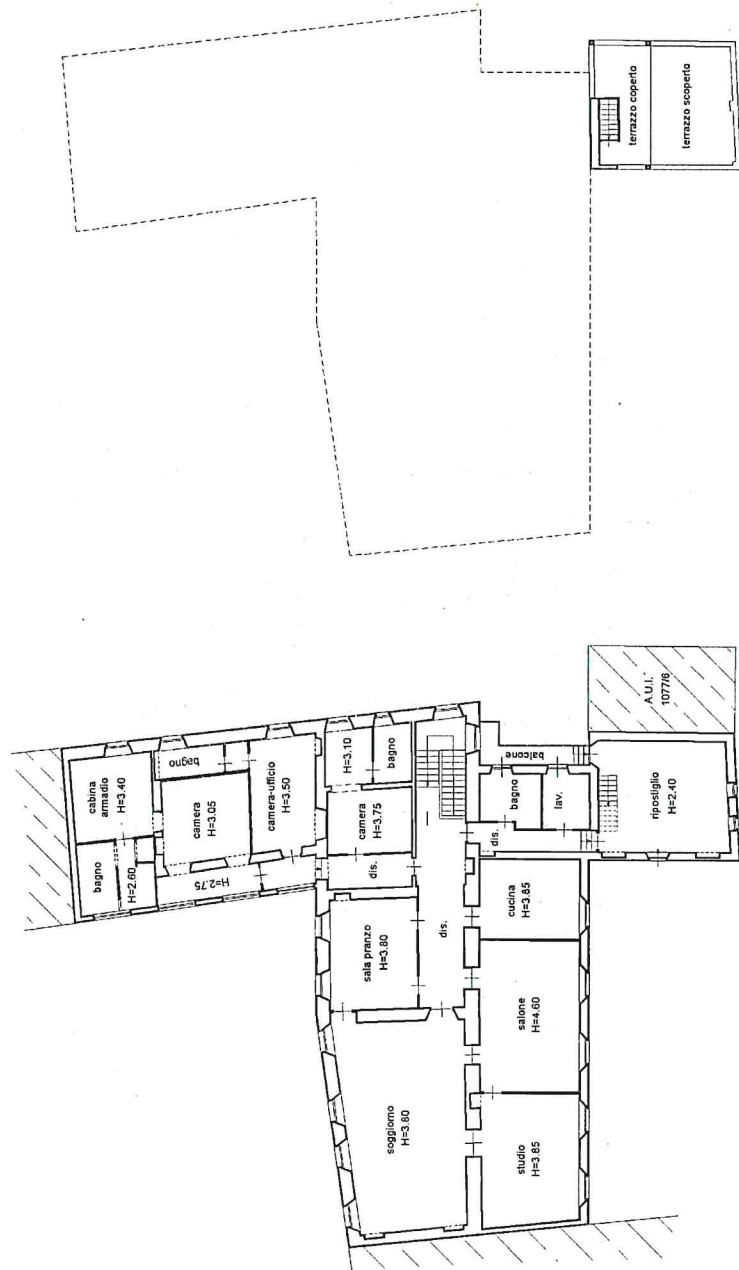

PIANO PRIMO

PIANO SECONDO

Catasto dei Fabbricati - Situazione al 27/06/2022 - Comune di ARENA PO (A387) - < Foglio 3 - Particella 1076 - Subalterno 9 - Litu. grafico
Firmato Digitalmente con il software Ingecert Firma Qualificata 2 Serial#: e64568



**Agenzia delle Entrate
CATASTO FABBRICATI
Ufficio Provinciale di
Pavia**

Dichiarazione protocollo n. PV0049134 del 23/06/2022

Comune di Arena Po

Via Mandelli

civ. 16

Identificativi Catastali:

Sezione:

Foglio: 3

Particella: 1077

Subalterno: 8

Compilata da:

Rossi Loretta

Iscritto all'albo:

Geometri

Prov. Pavia

N. 3156

Planimetria
Schema n. 3 Scala 1:500

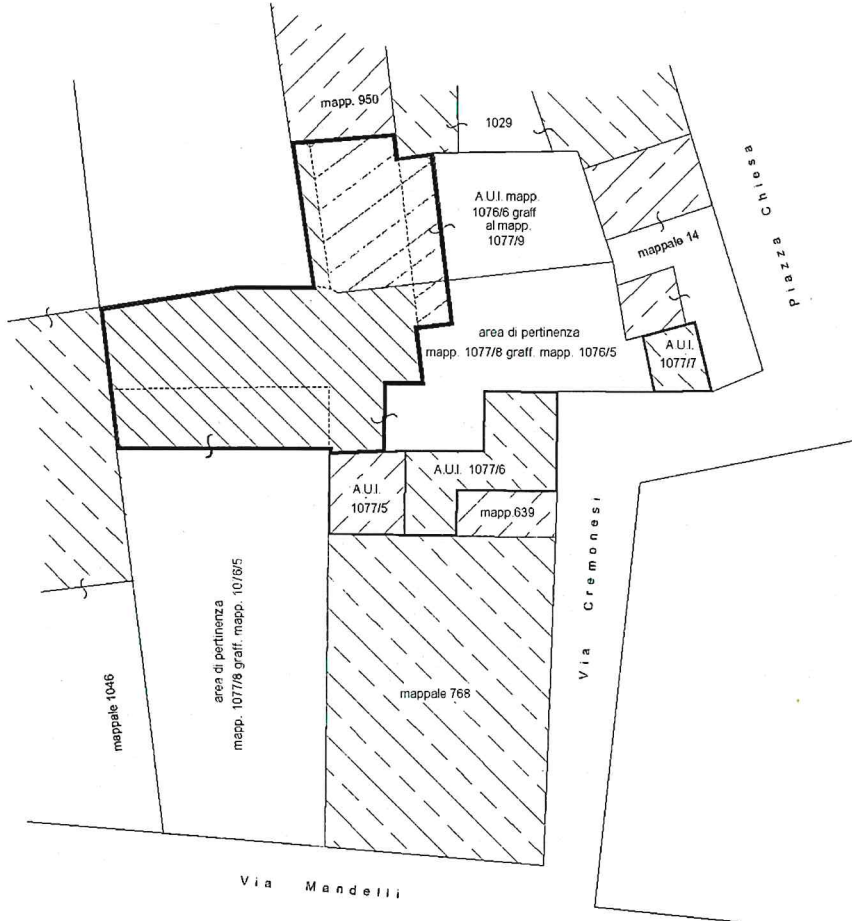

PIANO TERRA

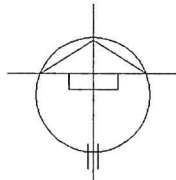

Firma planimetria in atti

Catasto dei Fabbricati - Situazione al 27/06/2022 - Comune di ARENA PO(A387) - < Foglio 3 - Particella 1076 - Subalterno 5 - Uti graffiata
Firmato DA: ROSA INDIRIETA E6483a0D8: INEOCERT FIRMA QUALIFICATA 2 Serial#: s64568



Agenzia delle Entrate
CATASTO FABBRICATI
Ufficio provinciale di
Pavia

Dichiarazione protocollo n. PV0049134 del 23/06/2022
Comune di Arena Po
Via Mandelli
civ. 16

Identificativi Catastali:
Sezione:
Foglio: 3
Particella: 1077
Subalterno: 9

Compilata da:
Rospi Loretta
Iscritto all'albo:
Geometri
Prov. PAVIA
N. 3156

Planimetria
Scala 1:200
Scheda n. 1

Prima planimetria in atti

Data: 27/06/2022 - n. T49166 - Richiedente: RSSLTT69B48G388N
Formato di acquisizione: A3(297x420) - Formato stampa richiesto: A4(210x297)

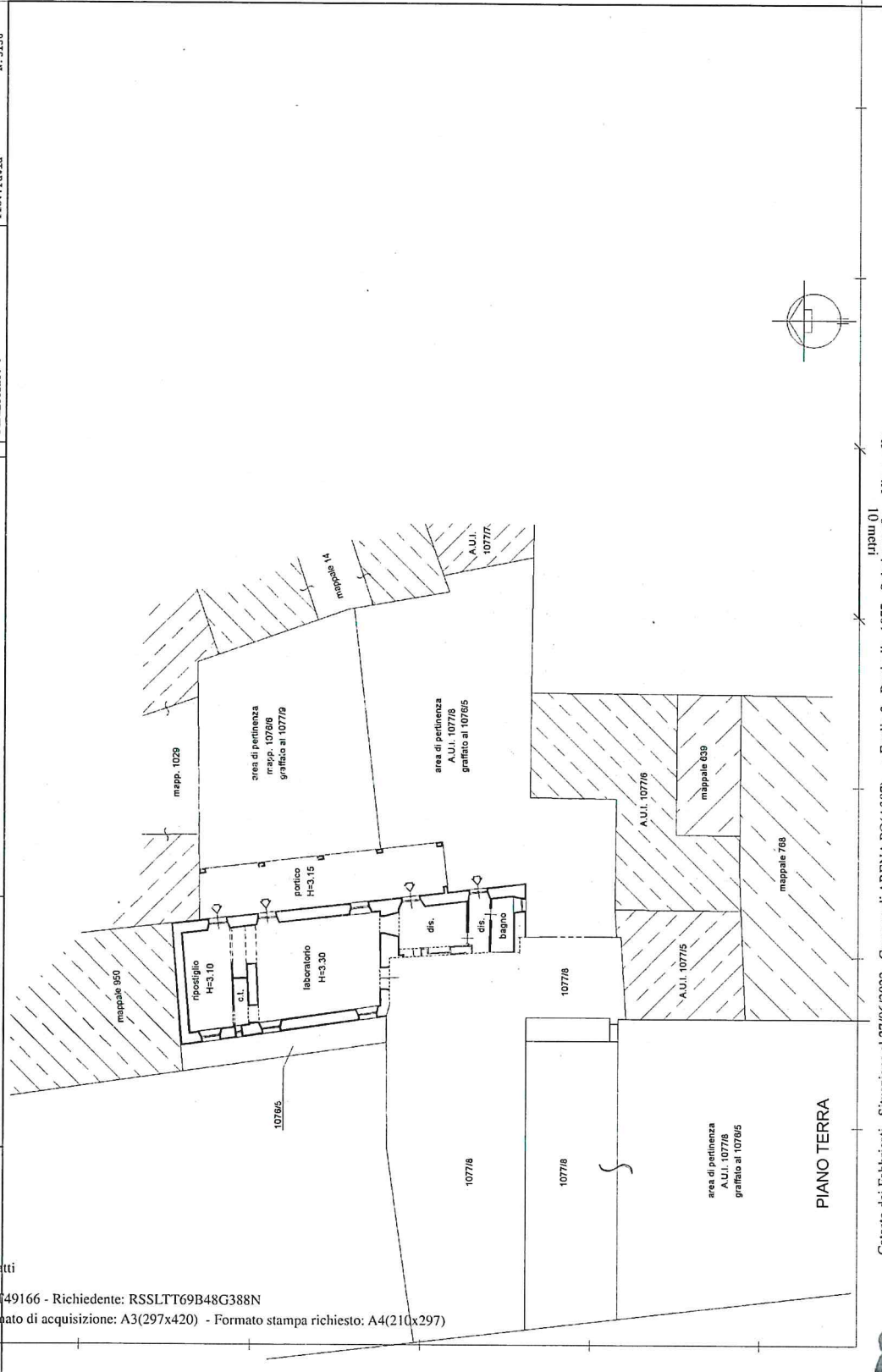

Catasto dei Fabbricati - Situazione al 27/06/2022 - Comune di ARENA PO (A387) - Foglio 3 - Particella 1077 - Subalterno 9 - Litu graffian
Firma D:\PROSSINDIRETTA\Infosec076: INFOCERT FIRMA QUALIFICATA 2 Serial#: 864568



Agenzia delle Entrate
CATASTO FABBRICATI
Ufficio Provinciale di
Pavia

Dichiarazione protocollo n. PV0019105 del 24/03/2021	
Comune di Arena Po	
Via Mandelli	civ. 16
Identificativi Catastali:	Compilata da: Cagnoni Roberto
Sezione: Foglio: 3	Isritto all'albo: Geometri
Particella: 1077	Prov. Pavia
Subalterno: 5	N. 3081

Planimetria
Schema n. 1 Scala 1:200

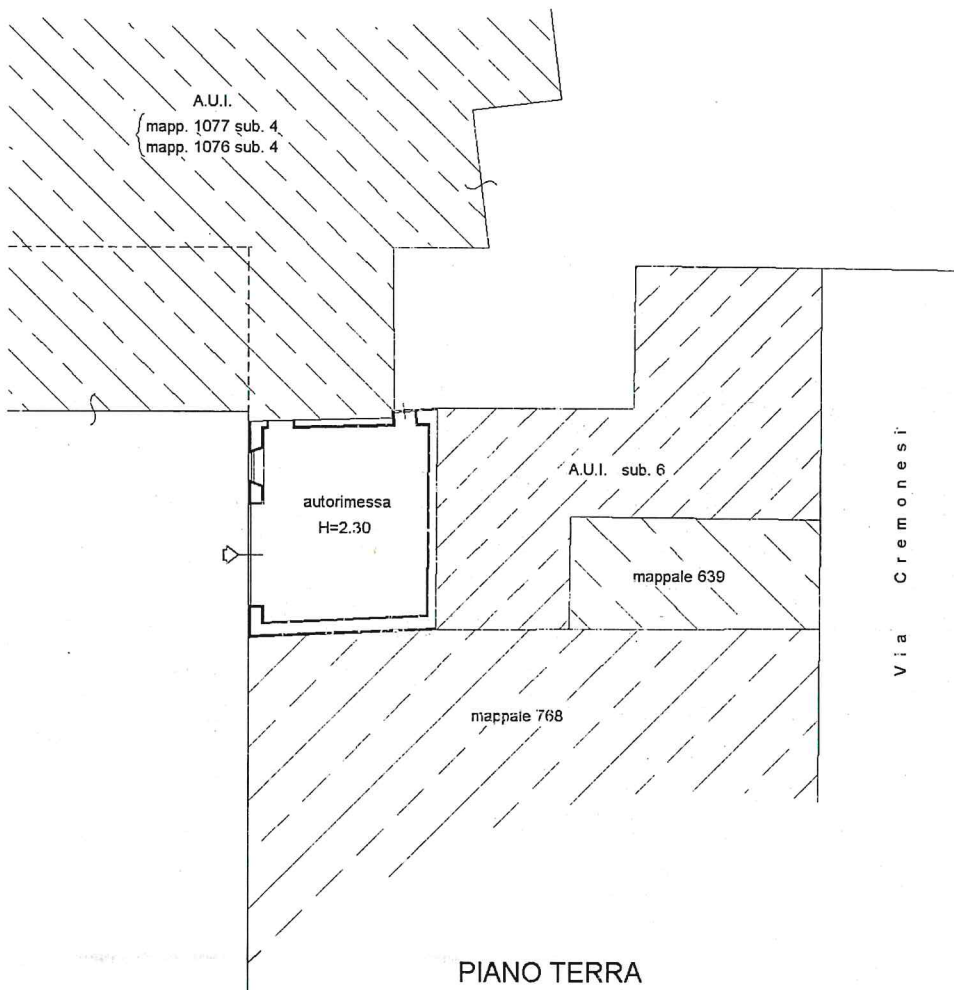

Ultima planimetria in atti

Catasto dei Fabbricati - Situazione al 16/06/2022 - Comune di ARENA PO(A.387) - < Foglio 3 - Particella 1077 - Subalterno 5 >
Firmato D:\PROSSINDIRETTA ELETTRONICA\INFORMAZIONE\INFORMATICA\2022\ARENA PO\A.387\3\Foglio 3 - Particella 1077 - Subalterno 5 >



Agenzia delle Entrate
CATASTO FABBRICATI
Ufficio Provinciale di
Pavia

Dichiarazione protocollo n. PV0019105 del 24/03/2021	
Comune di Arena Po	
Via Mandelli	civ. 16
Identificativi Catastali:	Compilata da: Cagnoni Roberto
Sezione: Foglio: 3	Iscritto all'albo: Geometri
Particella: 1077	Prov. Pavia
Subalterno: 6	N. 3081

Planimetria
Schema n. 1 Scala 1:200

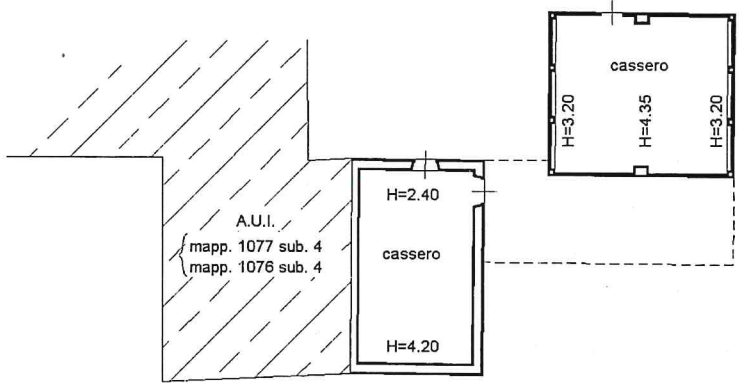

PIANO PRIMO

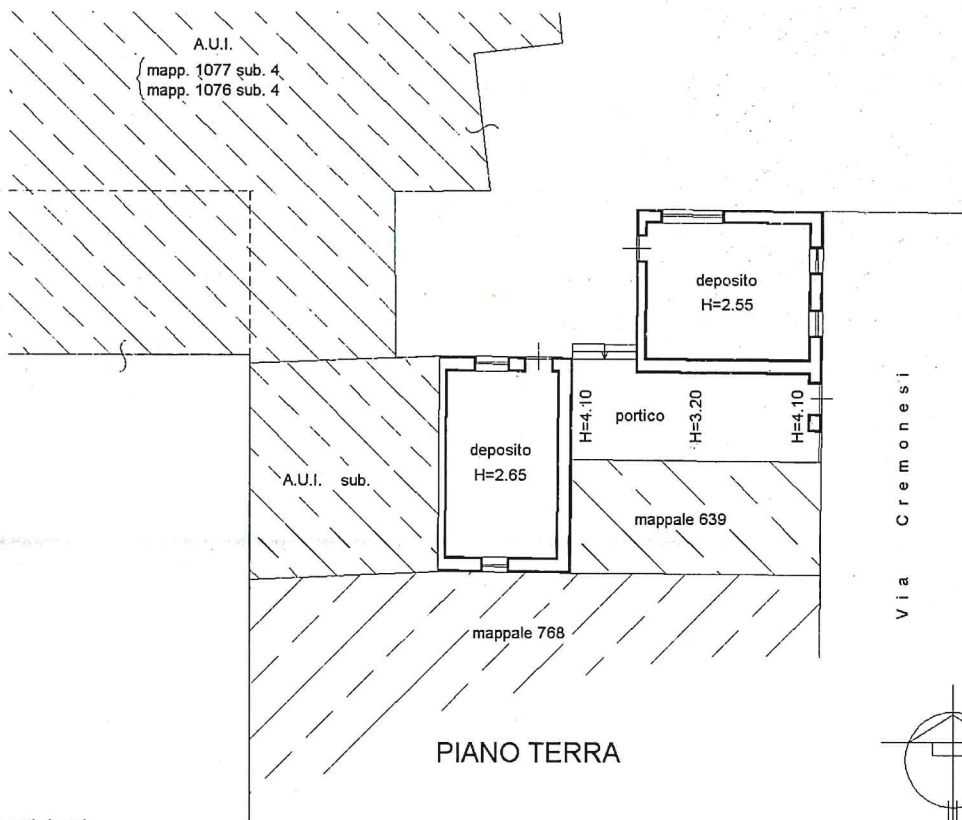

PIANO TERRA

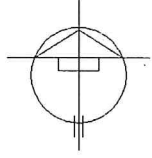

Catasto dei Fabbricati - Situazione al 16/06/2022 - Comune di ARENA PO(A387) - < Foglio 3 - Particella 1077 - Subalterno 6 >
Firmato D:\PROSSINDIRETTA EMISSIODE\INFOCERT FIRMA QUALIFICATA 2 Serial#: e64568



Ultima planimetria in atti

Agenzia delle Entrate
CATASTO FABBRICATI
Ufficio Provinciale di
Pavia

Dichiarazione protocollo n. PV0019105 del 24/03/2021

Comune di Arena Po

Via Mandelli

civ. 16

Identificativi Catastali:

Sezione:

Foglio: 3

Particella: 1077

Subalterno: 7

Compilata da:
Cagnoni Roberto

Iscritto all'albo:
Geometri

Prov. Pavia

N. 3081

Planimetria

Scheda n. 1

Scala 1:200

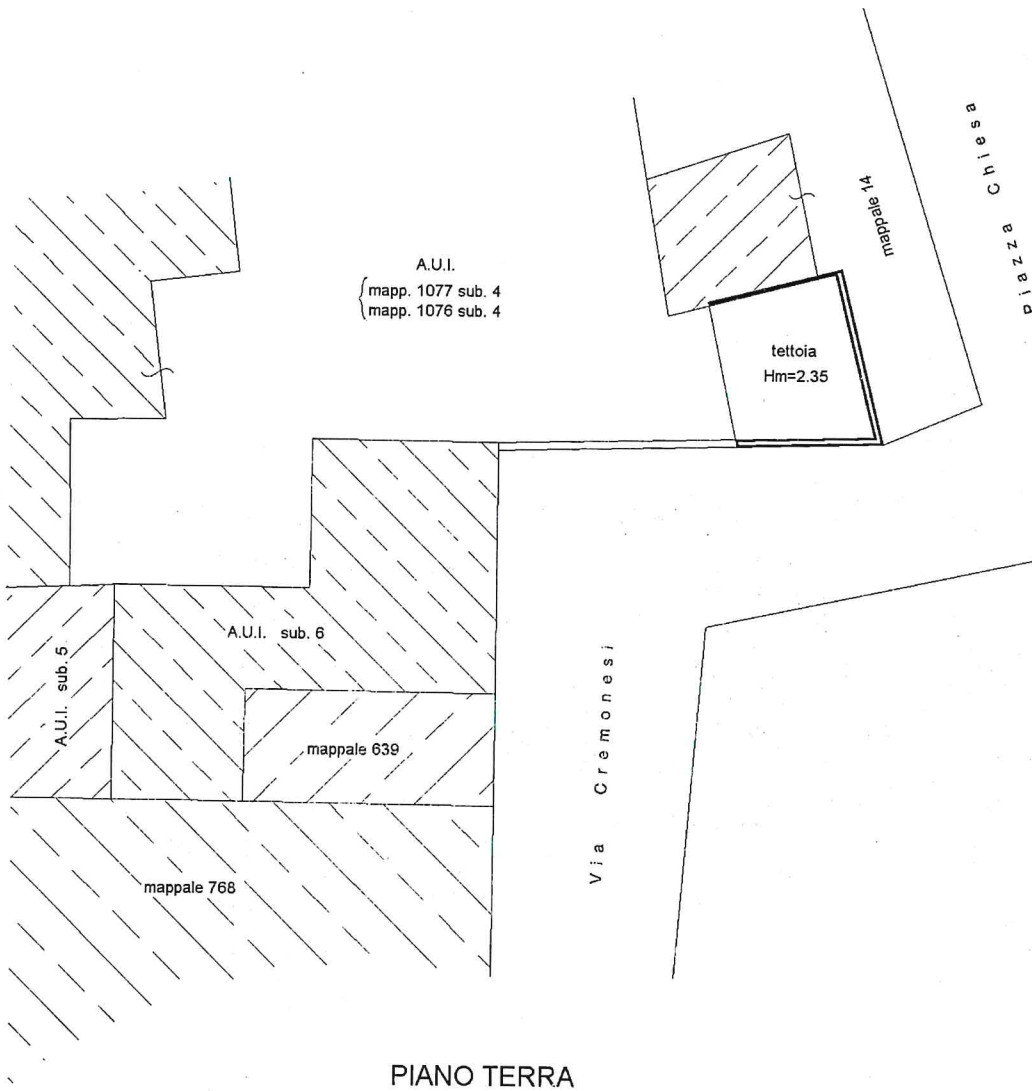

Via Cremonesi

Piazza Chiesa

PIANO TERRA

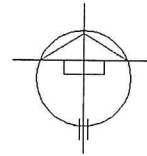

Catasto dei Fabbricati - Situazione al 16/06/2022 - Comune di ARENA PO(A.387) - < Foglio 3 - Particella 1077 - Subalterno 7 >
Firmato DA: PROSINDACATA ENE&SAC/DI: INFOCERT FIRMA QUALIFICATA 2 Serial#: e64568



Ultima planimetria in atti

Data: 16/06/2022 - n. T141940 - Richiedente: RSSLTT69B48G388N

Formato schede: I - Formato di acquisizione: A4(210x297) - Formato stampa richiesto: A4(210x297)

ELABORATO PLANIMETRICO

Agenzia delle Entrate
CATASTO FABBRICATI
Ufficio Provinciale di
Pavia

Compilato da:
Rossi Loretta

Iscritto all'albo:
Geometri

Prov. Pavia

N. 3156

Comune di Arena Po

Divisione: Foglio: 3

Particella: 1077

Protocollo n.

del

Tipo Mappale n.

del

Dimostrazione grafica dei subalterni

Scala 1 : 500

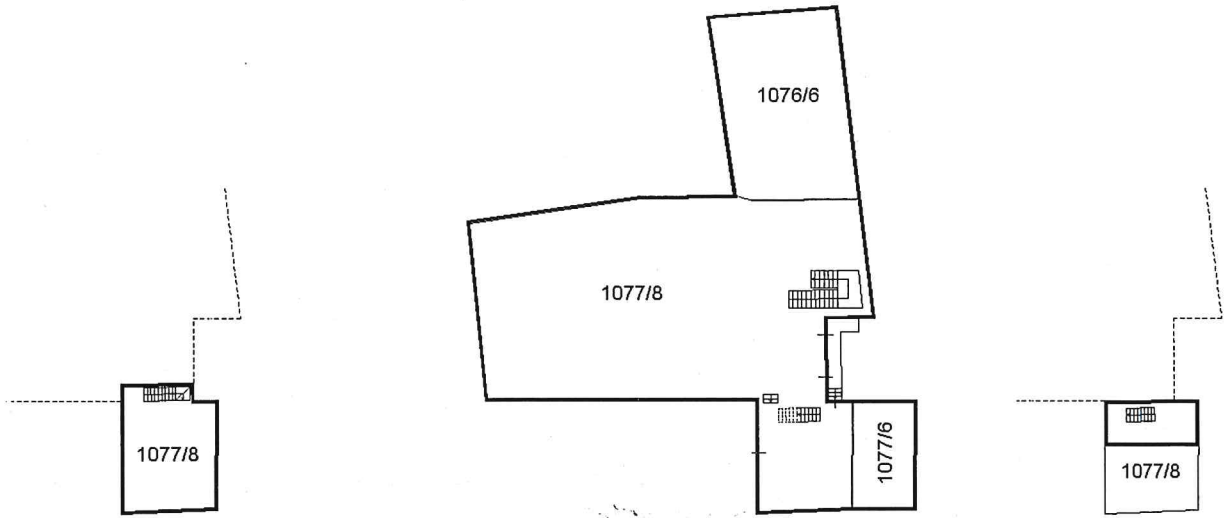

PIANO AMMEZZATO
(TRA TERRA E PRIMO)

PIANO PRIMO

PIANO SECONDO

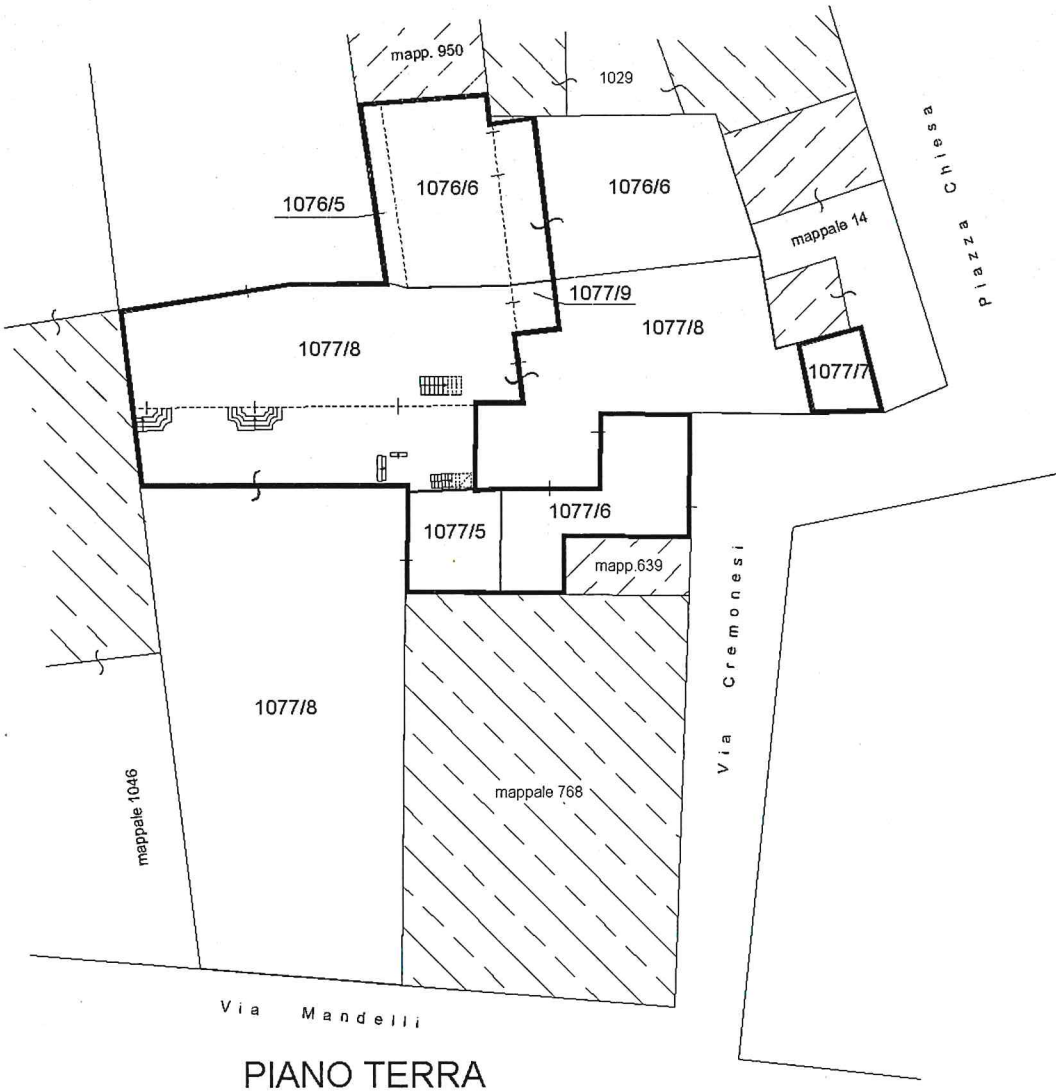

PIANO TERRA

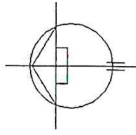
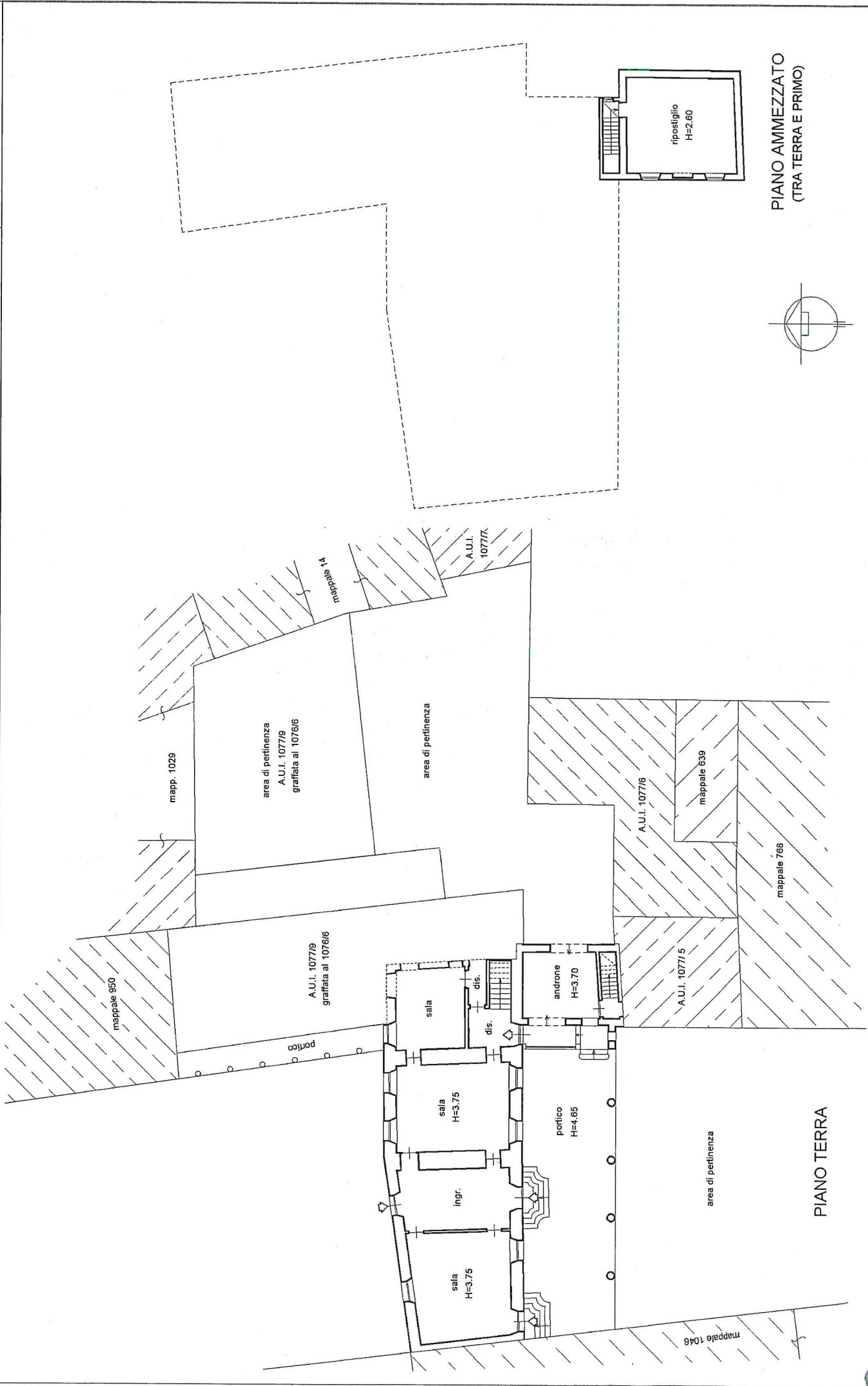

PIANO AMMEZZATO
 (TRA TERRA E PRIMO)

PIANO TERRA

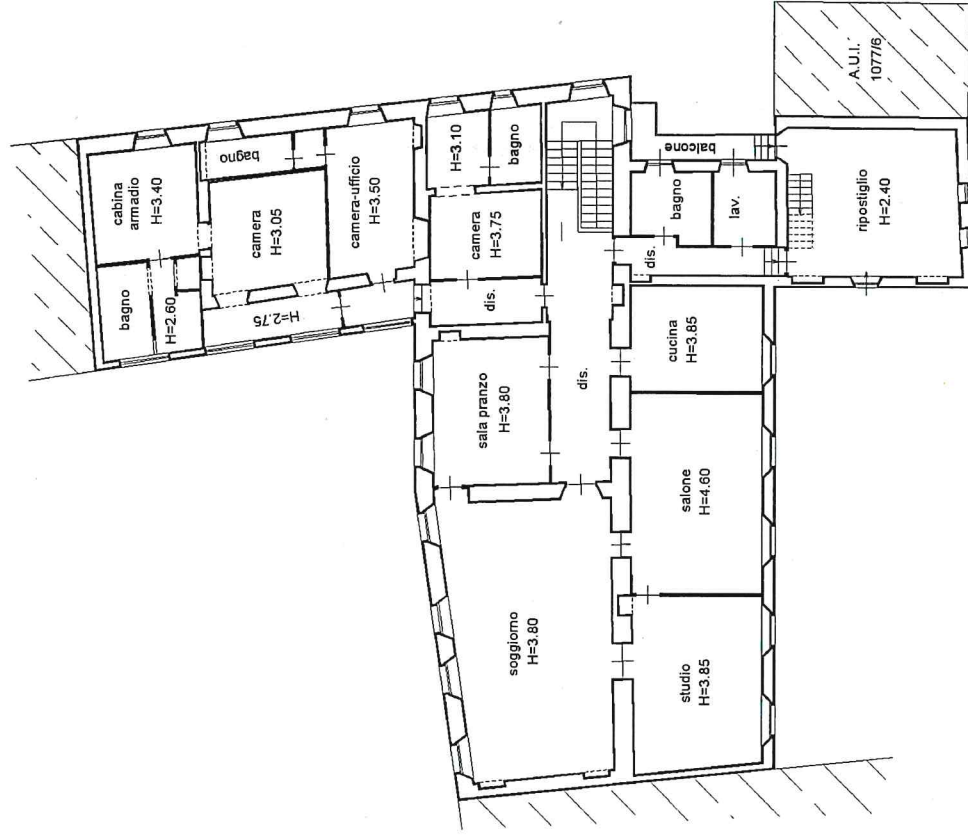

PIANO PRIMO

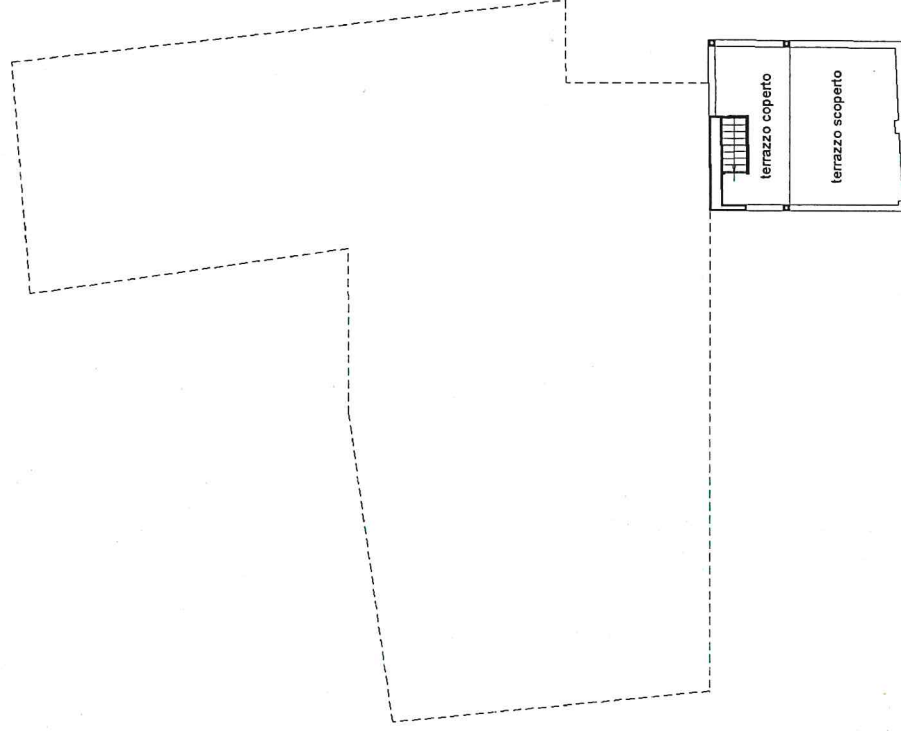

PIANO SECONDO

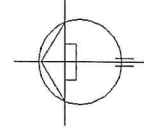

Agenzia delle Entrate
CATASTO FABBRICATI
 Ufficio Provinciale di
 Pavia

Planimetria
 Scheda n. 3 Scala 1:500

Dichiarazione protocollo n. _____ del _____	
Comune di Arena Po	
Via Mandelli	civ. 16
Identificativi Catastali: Sezione: Foglio: 3 Particella: 1077 Subalterno: 8	Compilata da: Rossi Loretta Iscritto all'albo: Geometri Prov. Pavia N. 3156

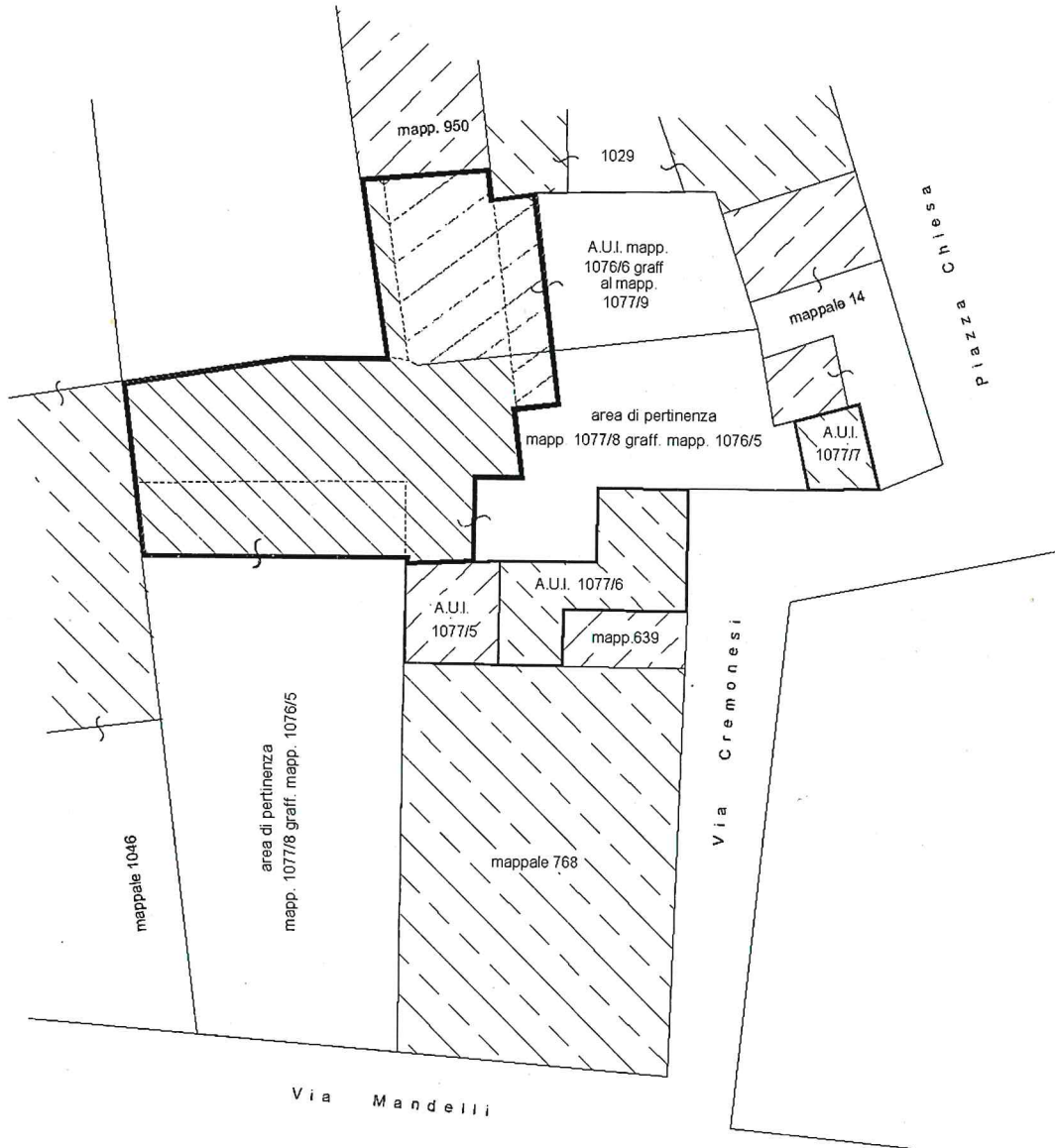

PIANO TERRA

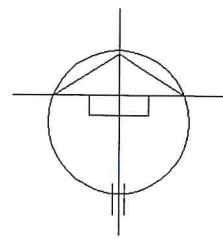

Agenzia delle Entrate
CATASTO FABBRICATI
 Ufficio provinciale di
 Pavia

Planimetria
 Scheda n.1
 Scala 1: 200

Declarazione protocollo n. del
 Comune di Arena Po
 Via Mandelli
 civ. 16

Identificativi Catastali:
 Sezione: 3
 Foglio: 3
 Particella: 1077
 Subalterno: 9

Compilata da:
 Rossi Loretta
 Iscritto all'albo:
 Geometri
 Prov. Pavia
 N. 3156

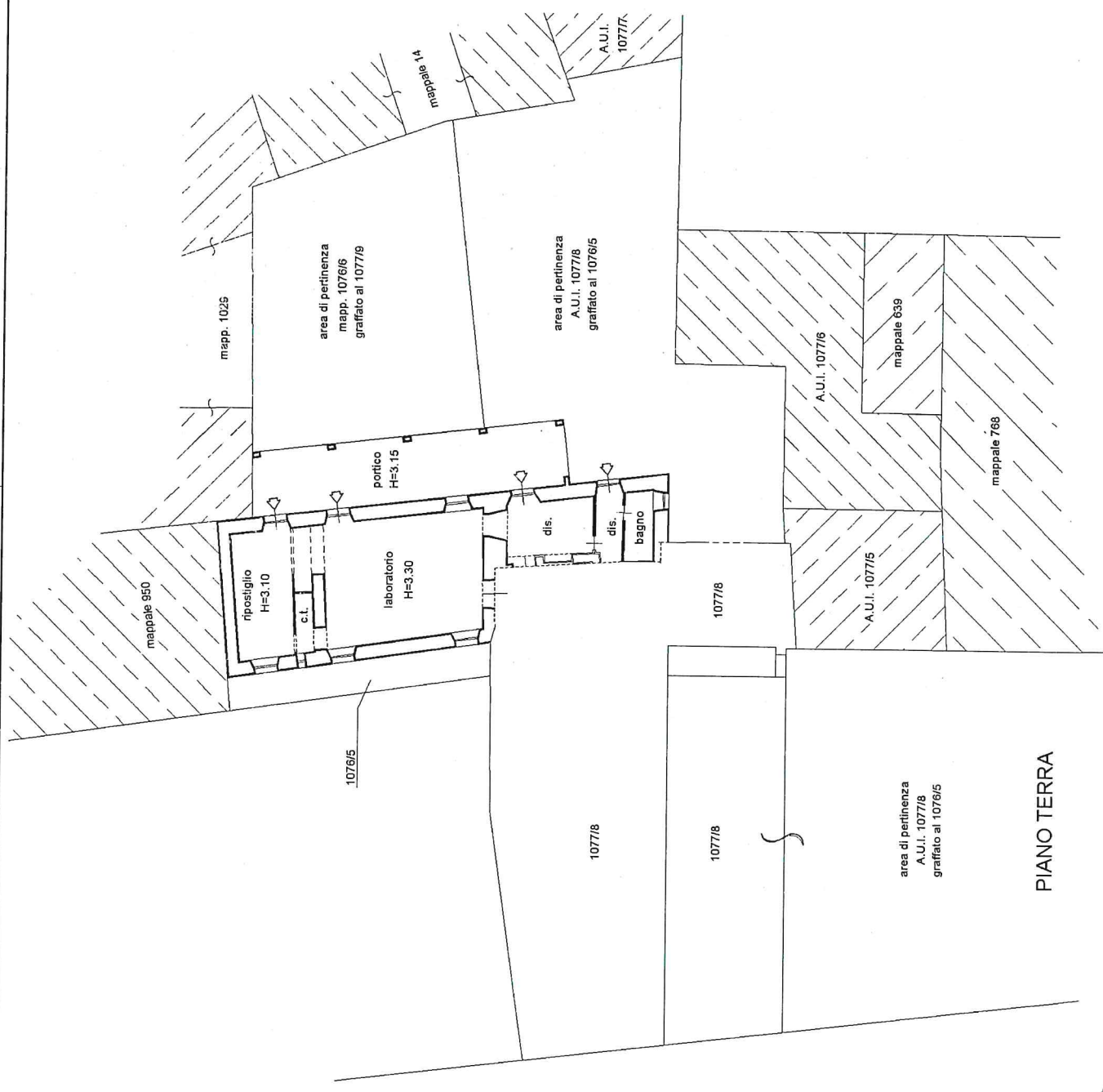

PIANO TERRA

Firma del Geometra Emmanuele Intercedente - Rossi Loretta