

# ALLEGATO 9c: PLANIMETRIA CATASTALE:

- 9c.1\_F.3 P.IIa 963
- 9c.2\_F.3 P.IIa 976



MODULARIO  
F. rig. rend. 496



MINISTERO DELLE FINANZE  
DIREZIONE GENERALE DEL CATASTO E DEI SERVIZI TECNICI ERARIALI  
**NUOVO CATASTO EDILIZIO URBANO**

Mod. A (Nuovo Catasto Edilizio Urbano)

Lire  
300

(R. DECRETO-LEGGE 13 APRILE 1939, N. 652)

Planimetria dell'immobile situato nel Comune di STIGNANO Via CONVENTO

Ditta XXXXXXXXXX

Allegata alla dichiarazione presentata all'Ufficio Tecnico Erariale di REGGIO CALABRIA

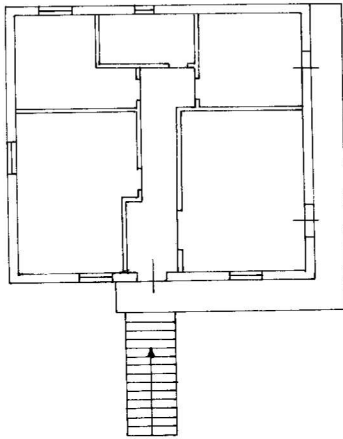

PIANTA PIANO T - (RIALZATO)

ORIENTAMENTO

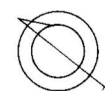

SCALA DI 1:200

SPAZIO RISERVATO PER LE ANNOTAZIONI D'UFFICIO

DATA  
PROT. N°

3/347/2

Compilata dall'ARCHITETTO  
HELIA PASQUALE  
(Titolo, nome e cognome del tecnico)

Iscritto all'Albo degli ARCHITETTI  
della Provincia di REGGIO CALABRIA

DATA 11/05/2019

Firma M. Pasquale



1925 OFFICINA C.V. ROMA

Catasto dei Fabbricati - Situazione al 09/05/2019 - Comune di STIGNANO (1955) - < Foglio: 3 - Particella: 963 - Subalterno: 2 >  
Firmato da: **GENERALI AEDIZIONE SOFT** ARUBPEC S.P.A. NG CA 3 Serial#: 130d00a9a9051afa4339b5b20b5e8d38

Ultima planimetria in atti



MODULARIO  
F. rig. rend. 497



MINISTERO DELLE FINANZE  
DIREZIONE GENERALE DEL CATASTO E DEI SERVIZI TECNICI ERARIALI  
**NUOVO CATASTO EDILIZIO URBANO**  
(R. DECRETO-LEGGE 13 APRILE 1939, N. 652)

MOD. B (Nuovo Catasto Edilizio Urbano)

Lire  
100

Planimetria dell'immobile situato nel Comune di STIGNANO Via CONVENTO  
Ditta [REDACTED]  
Allegata alla dichiarazione presentata all'Ufficio Tecnico Erariale di REGGIO CALABRIA

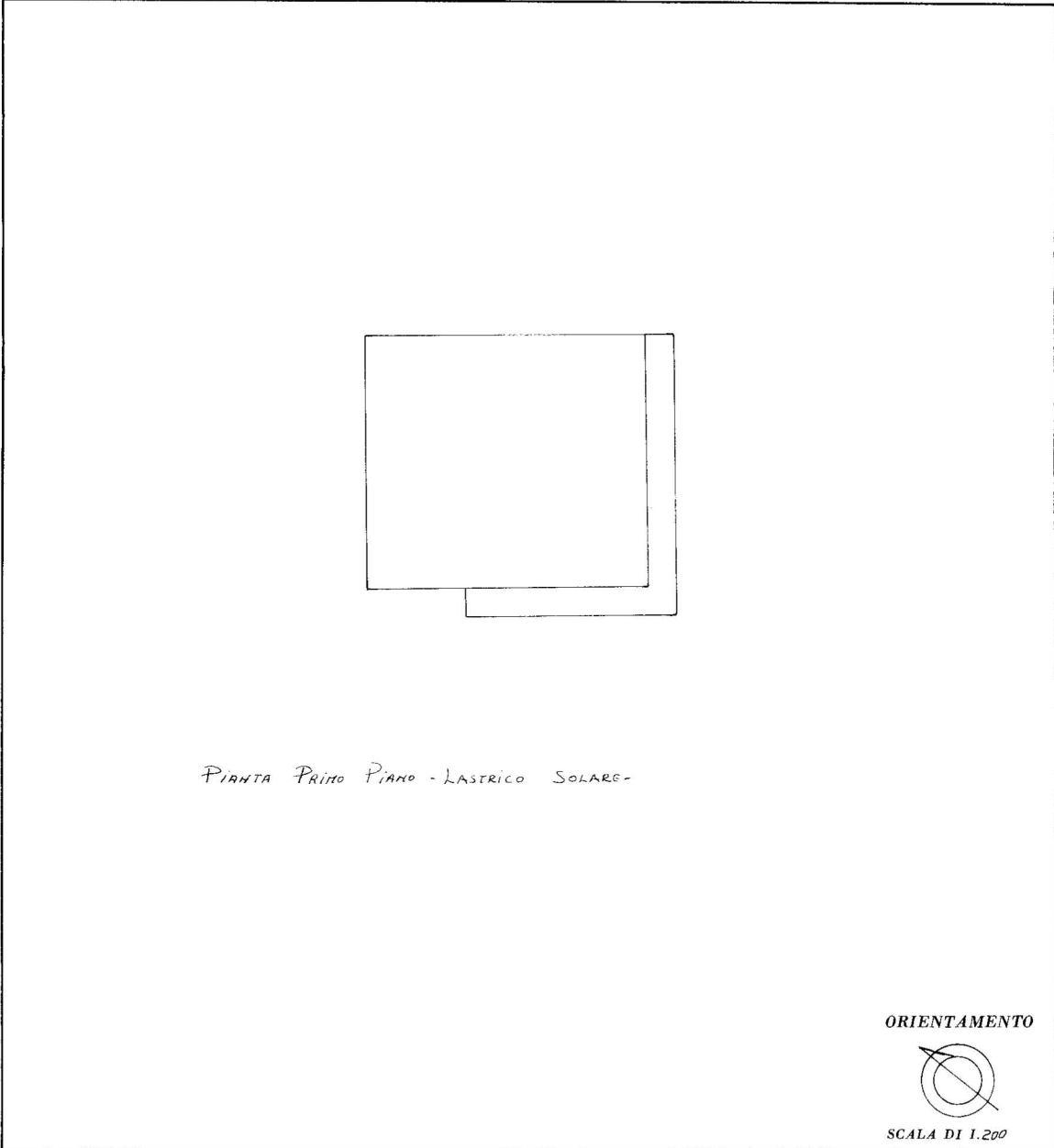

SPAZIO RISERVATO PER LE ANNOTAZIONI D'UFFICIO	
DATA PROT. N°	3/347/3

Compilata dall'ARCHITETTO  
(Titolo, nome e cognome del tecnico)  
MELIA PASQUALE

Iscritto all'Albo degli ARCHITETTI  
della Provincia di REGGIO CALABRIA

DATA 09/05/2019

Firma [Signature]

Ultima planimetria in atti

Catasto dei Fabbricati - Situazione al 09/05/2019 - Comune di STIGNANO (1955) - < Foglio: 3 - Particella: 963 - Subalterno: 3 >  
Firmato da: **GENERALI AEDIZIONI** S.P.A. NG CA 3 Serial#: 130d00a9a9051afa4339b5b20b5e8d38



MODULARIO  
F. - rig. rend. - 496



MINISTERO DELLE FINANZE  
DIREZIONE GENERALE DEL CATASTO E DEI SERVIZI TECNICI ERARIALI  
**NUOVO CATASTO EDILIZIO URBANO**  
(R. DECRETO-LEGGE 13 APRILE 1930, N. 652)

Mod. A (Nuovo Catasto Edilizio Urbano)

Lire  
300

Planimetria dell'immobile situato nel Comune di STIGNANO Via CONVENTO

Ditta

Allegata alla dichiarazione presentata all'Ufficio Tecnico Erariale di REGGIO CALABRIA

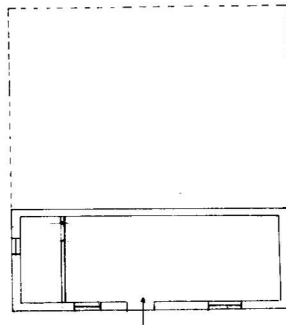

PIANTA Piano CANTINA (P51)

ORIENTAMENTO

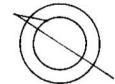

SCALA DI 1:200

SPAZIO RISERVATO PER LE ANNOTAZIONI D'UFFICIO

DATA  
PROT. N°

3/347/4

Compilata dall'ARCHITETTO  
(Titolo, nome e cognome del tecnico)  
Melis PRISUALE

Iscritto all'Albo de' GLI ARCHITETTI  
della Provincia di REGGIO CALABRIA

DATA  
Firma:



1925 OFFICINA C.V. ROMA

Catasto dei Fabbricati - Situazione al 09/05/2019 - Comune di STIGNANO (1955) - < Foglio: 3 - Particella: 963 - Subalterno: 4 >

Firmato da: GABRIELLA DE LUCA - ARUBAPEC S.P.A. NG CA 3 Serial#: 130d00a9a9051afa4339b5b20b5e8d38

Ultima planimetria in atti



**Agenzia delle Entrate  
CATASTO FABBRICATI  
Ufficio Provinciale di  
Reggio Calabria**

Dichiarazione protocollo n. RC0315691 del 10/10/2014

Planimetria di u.i.u. in Comune di Stignano

Contrada Convento

civ. SNC

Identificativi Catastali:

Sezione:

Foglio: 3

Particella: 976

Subalterno: 3

Compilata da:  
Leuzzi Antonio

Iscritto all'albo:  
Architetti

Prov. Reggio Calabria

N. 2589

Scheda n. 1

Scala 1:200

# PIANTA PIANO TERRA

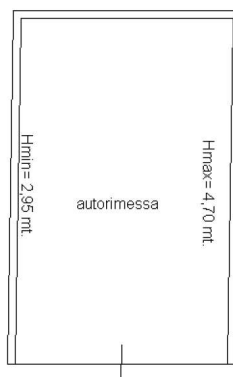

nord

Ultima planimetria in atti

Data: 09/05/2019 - n. T283859 - Richiedente: GRNDLZ79S61D976S

Totale schede: 1 - Formato di acquisizione: A4(210x297) - Formato stampa richiesto: A4(210x297)

Catasto dei Fabbricati - Situazione al 09/05/2019 - Comune di STIGNANO (1955) - < Foglio: 3 - Particella: 976 - Subalterno: 3 >  
 Firmato DE: [GABRIELLA ALEMDIAVENSODI](#) NGIUBAPEC \$P.A. NG CA 3 Serial#: 130d00c9a9051afa4339b5b20b5e8d38



**Agenzia delle Entrate**  
**CATASTO FABBRICATI**  
 Ufficio Provinciale di  
 Reggio Calabria

Dichiarazione protocollo n. RC0315691 del 10/10/2014

Planimetria di u.i.u. in Comune di Stignano

Contrada Convento

civ. SNC

Identificativi Catastali:

Sezione:

Foglio: 3

Particella: 976

Subalterno: 4

Compilata da:

Leuzzi Antonio

Iscritto all'albo:

Architetti

Prov. Reggio Calabria

N. 2589

Scheda n. 1

Scala 1:200

## PIANTA PIANO TERRA

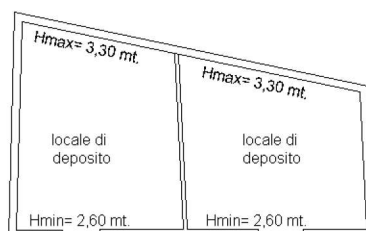

nord

Ultima planimetria in atti

Data: 09/05/2019 - n. T283860 - Richiedente: GRNDLZ79S61D976S

Totale schede: 1 - Formato di acquisizione: A4(210x297) - Formato stampa richiesto: A4(210x297)