



*Foto 1 – Accesso all'immobile dalla via Pozzetiello*



*Foto 2 – Area di accesso all'abitazione delimita da inferriata*





*Foto 3 – Vista dell'abitazione lato EST*



*Foto 4 – Portico d'ingresso all'abitazione*





*Foto 5 – Disimpegno d'ingresso*



*Foto 6 - Soggiorno*





Foto 7 – Stanza da bagno



Foto 8 - Cucina



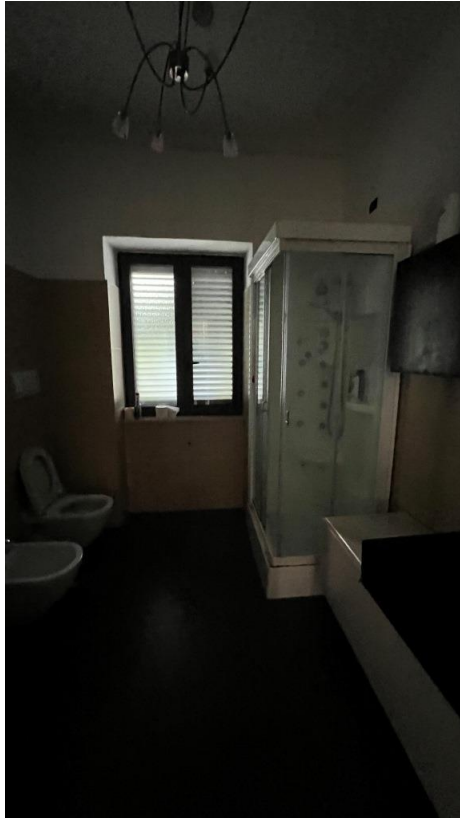

*Foto 9 – Disimpegno nell’area “abusiva”*

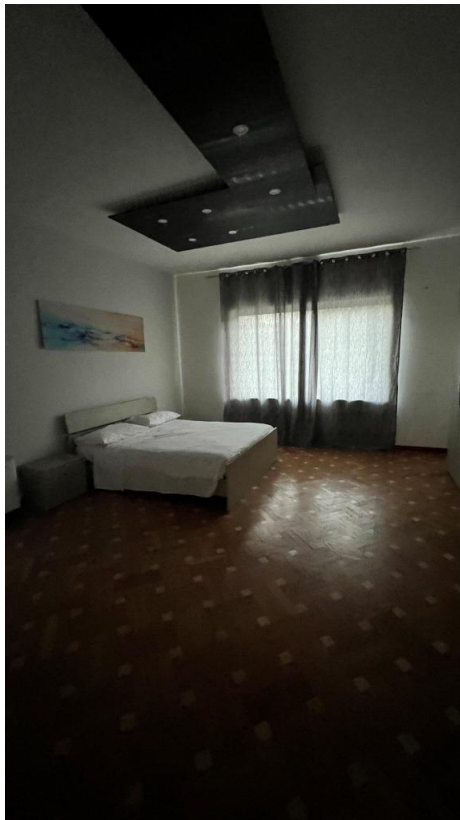

*Foto 10 – Camera da letto matrimoniale nell’area “abusiva”*





*Foto 11 – Stanza da bagno nell'area "abusiva"*



*Foto 12 – Camera da letto nell'area "abusiva"*





Foto 13 – Vista dell'abitazione lato NORD



Foto 14 – Vista dell'abitazione lato SUD





Foto 15 – Vista posteriore dell'abitazione lato OVEST



Foto 16 – Rampa di accesso al piano interrato







Foto 17 – Ingresso al piano interrato



Foto 18 – Vano d'ingresso al piano interrato





Foto 19 – Apertura interna nel vano d'ingresso per accesso ad altro vano



Foto 20 – Altro vano nel piano interrato





Foto 21 – Tramezzi di divisione nel secondo vano del piano interrato

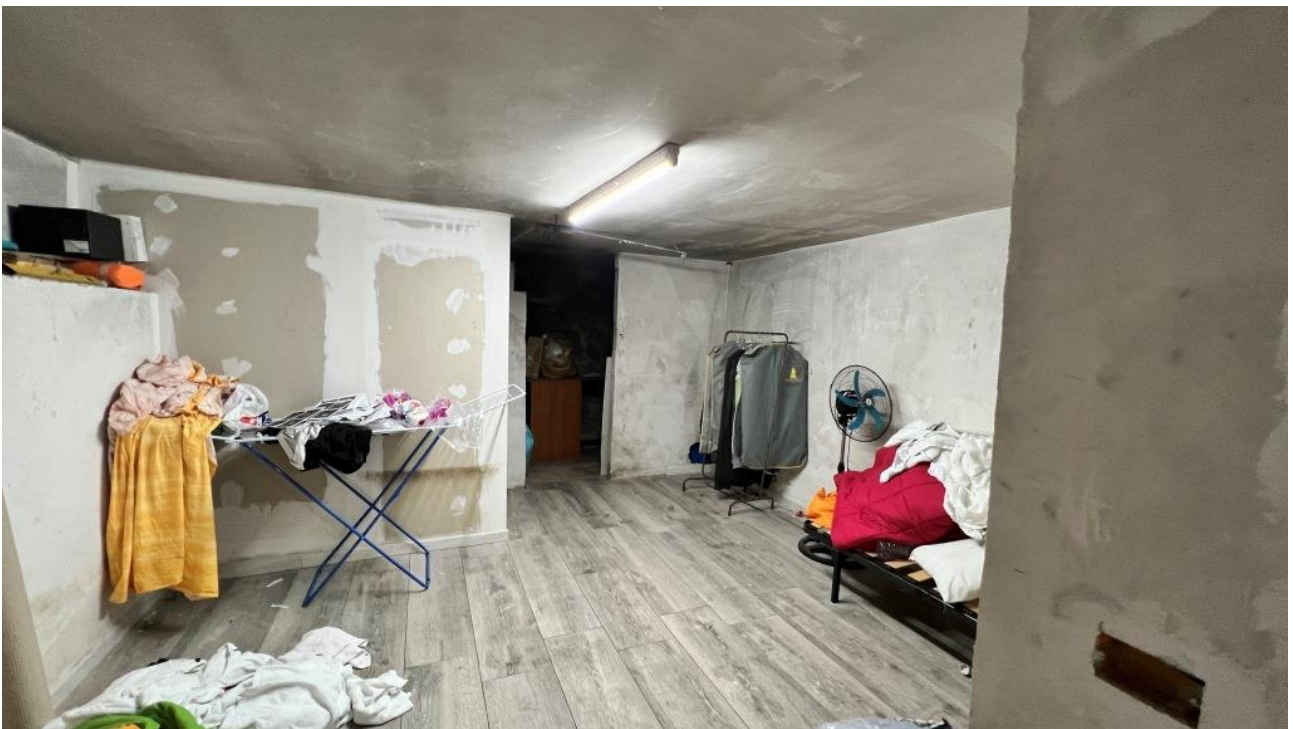

Foto 22 – Vista dell'area della particella restante nella parte posteriore dell'abitazione

