

**ELABORATO PLANIMETRICO**

Compilato da:  
Carraturo Antonio  
Iscritto all'albo:  
Geometri  
Prov. Salerno N. 4265

**Agenzia del Territorio  
CATASTO FABBRICATI  
Ufficio Provinciale di  
Salerno**

Comune di San Marzano Sul Sarno		Protocollo n. SA0136036 del 18/04/2005	
Sezione:	Foglio: 5	Particella: 2086	Tipo Mappale n. del
Dimostrazione grafica dei subalterni			Scala 1 : 500

**PIANTA PIANO INTERRATO**

Ultima planimetria in atti

Data: 19/03/2021 - n. T109142 - Richiedente: Telematico

Totale schede: 5 - Formato di acquisizione: A4(210x297) - Formato stampa richiesto: A4(210x297) - Fattore di scala non utilizzabile



**ELABORATO PLANIMETRICO**

Compilato da:  
Carraturo Antonio  
Iscritto all'albo:  
Geometri  
Prov. Salerno N. 4265

Agenzia del Territorio  
**CATASTO FABBRICATI**  
Ufficio Provinciale di  
Salerno

Comune di San Marzano Sul Sarno		Protocollo n. SA0126036 del 18/04/2005	
Sezione:	Foglio: 5	Particella: 2086	Tipo Mappale n. del
Dimostrazione grafica dei subalterni			Scala 1 : 500

**PIANTA PIANO RIALZATO**

Ultima planimetria in atti

Data: 19/03/2021 - n. T109142 - Richiedente: Telematico

Totale schede: 5 - Formato di acquisizione: A4(210x297) - Formato stampa richiesto: A4(210x297) - Fattore di scala non utilizzabile



**ELABORATO PLANIMETRICO**

Compilato da:  
Carraturo Antonio  
Iscritto all'albo:  
Geometri  
Prov. Salerno N. 4265

Agenzia del Territorio  
**CATASTO FABBRICATI**  
Ufficio Provinciale di  
Salerno

Comune di San Marzano Sul Sarno

Protocollo n. SA0126036 del 18/04/2005

Sezione: Foglio: 5

Particella: 2086

Tipo Mappale n. del

Dimostrazione grafica dei subalterni

Scala 1 : 500

**PIANTA PIANO PRIMO**

Ultima planimetria in atti

Data: 19/03/2021 - n. T109142 - Richiedente: Telematico

Totale schede: 5 - Formato di acquisizione: A4(210x297) - Formato stampa richiesto: A4(210x297) - Fattore di scala non utilizzabile



**ELABORATO PLANIMETRICO**

Compilato da:  
Carraturo Antonio  
Iscritto all'albo:  
Geometri  
Prov. Salerno N. 4265

Agenzia del Territorio  
**CATASTO FABBRICATI**  
Ufficio Provinciale di  
Salerno

Comune di San Marzano Sul Sarno		Protocollo n. SA0126036 del 18/04/2005	
Sezione:	Foglio: 5	Particella: 2086	Tipo Mappale n. del
Dimostrazione grafica dei subalterni			Scala 1 : 500

**PIANTA PIANO SECONDO**

Ultima planimetria in atti

Data: 19/03/2021 - n. T109142 - Richiedente: Telematico

Totale schede: 5 - Formato di acquisizione: A4(210x297) - Formato stampa richiesto: A4(210x297) - Fattore di scala non utilizzabile



**ELABORATO PLANIMETRICO**

Compilato da:  
Carraturo Antonio  
Iscritto all'albo:  
Geometri  
Prov. Salerno N. 4265

Agenzia del Territorio  
**CATASTO FABBRICATI**  
Ufficio Provinciale di  
Salerno

Comune di San Marzano Sul Sarno		Protocollo n. SA0126036 del 18/04/2005	
Sezione:	Foglio: 5	Particella: 2086	Tipo Mappale n. del
Dimostrazione grafica dei subalterni			Scala 1 : 500

**PIANTA PIANO COPERTURA**

Ultima planimetria in atti

Data: 19/03/2021 - n. T109142 - Richiedente: Telematico

Totale schede: 5 - Formato di acquisizione: A4(210x297) - Formato stampa richiesto: A4(210x297) - Fattore di scala non utilizzabile



**Agenzia del Territorio  
CATASTO FABBRICATI  
Ufficio Provinciale di  
Salerno**

Dichiarazione protocollo n. SA0381300 del 01/10/2004

Planimetria di u.i.u. in Comune di San Marzano Sul Sarno

Il Traversa Via Gramsci

civ. SNC

Identificativi Catastali:

Sezione:

Foglio: 5

Particella: 2086

Subalterno: 7

Compilata da:

Carraturo Antonio

Iscritto all'albo:  
Geometri

Prov. Salerno

N. 4265

Scheda n. 1

Scala 1:200

## PIANTA PIANO RIALZATO

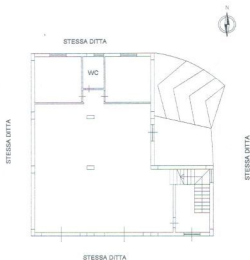

Ultima planimetria in atti

Data: 20/06/2019 - n. T204372 - Richiedente: RSSL76P67F912G

Totale schede: 1 - Formato di acquisizione: A4(210x297) - Formato stampa richiesto: A4(210x297)



Completata da:  
 Geometra di:  
 Indirizzo all'atto:  
 Sembrati  
 Prov. Bologna M. 42815

Simulazione di: CANTASTO FABBRICATI  
 Protocollo: 5  
 Particella: 2986  
 Subalterno: 1F

Documentazione protocollo n. 12606 del 10/11/2017  
 Dimostrativa di s.c.c. in Comune di San Marzano sul Sarno  
 Il Protocollo Via Roma 11  
 017 - 012

Agenzia del Territorio  
**CATASTO FABBRICATI**  
 ufficio provinciale di  
 S. GEMINI  
 Foglio: 11/200

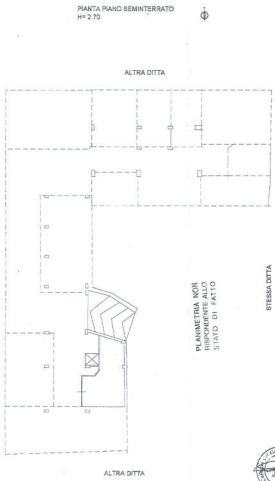

Ultima planimetria in atti