

MOD. AN (CEU) 300

MINISTERO DELLE FINANZE  
DIPARTIMENTO DEL TERRITORIO  
**CATASTO EDILIZIO URBANO** (RDL 13-4-1939, n. 652)



Planimetria di u.u. in Comune di **CONCOREZZO** via **BRODOLINI**

civ. 22/26

**PIANTA PIANO TERRA**

**PIANTA PIANO INTERRATO**

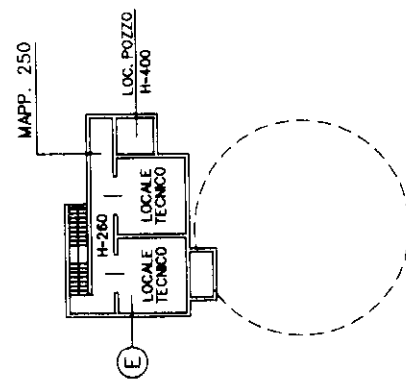
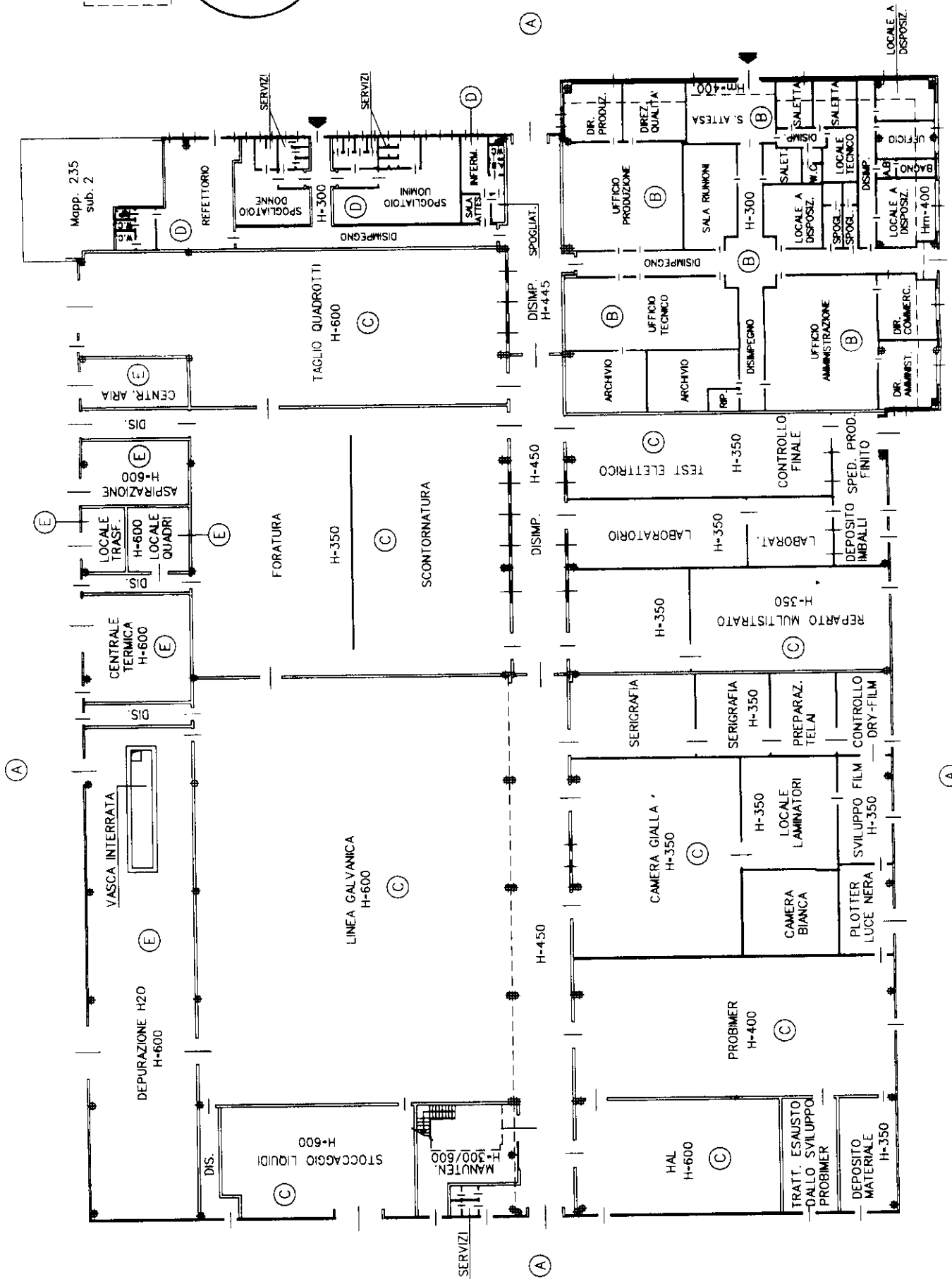

**LEGENDA**

- (A) AREA COPERTA / SCOPERTA
- (B) UFFICI - SALE RIUNIONI - ARCHIVI
- (C) ZONA PRODUZIONE
- (D) SPOGLIATOI - SERVIZI - REFETTORIO - INFERMERIA
- (E) LOCALI TECNICI

ORIENTAMENTO

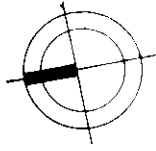

SCALA DI 1:500

LA PRESENTE UNITA' IMMOBILIARE E' COMPOSTA DA DUE PLANIMETRIE DI CUI QUESTA E' LA N. 1.

Dichiarazione di N.C.  Denuncia di variazione   
Identificativi catastali

Compilata dal **ARCHITETTO** **CITTERIO MAURILIO**  
TITOLO (cognome e nome)  
Iscritto all'albo degli **ARCHITETTI**

della provincia di **BERGAMO**  
 data **10/01/01** Firma

Catasto dei Fabbricati - Situazione al 07/11/2019 - Comune di CONCOREZZO (C952) - < Foglio: 29 - Particella: 235 - Subalterno: 1 >  
VIA GIACOMO BRODOLINI n. 22/26 piano: S1-T-1;

MOD. AN (CEU)  
300

MINISTERO DELLE FINANZE  
DIPARTIMENTO DEL TERRITORIO  
**CATASTO EDILIZIO URBANO** (RDL 13-4-1939, n. 652)



MODULARIO  
F. rig. rend. 486

Planimetria di u.i.u. in Comune di **CONCOREZZO** via **BRODOLINI** civ. **22/26**

PIANTA PIANO PRIMO

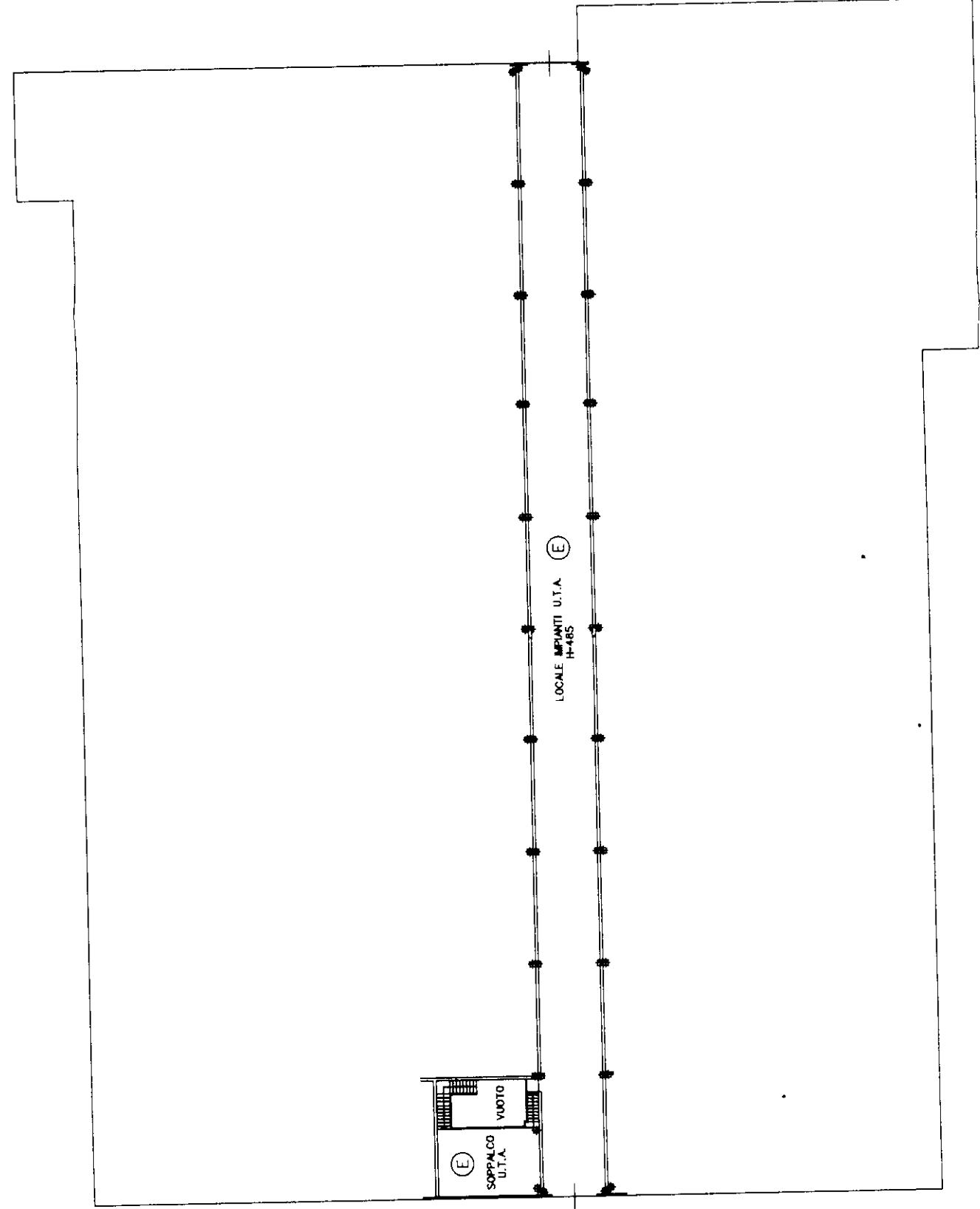

ESTRATTO DI MAPPA  
SCALA 1:2000  
FG. 29 - MAPP. 235-250

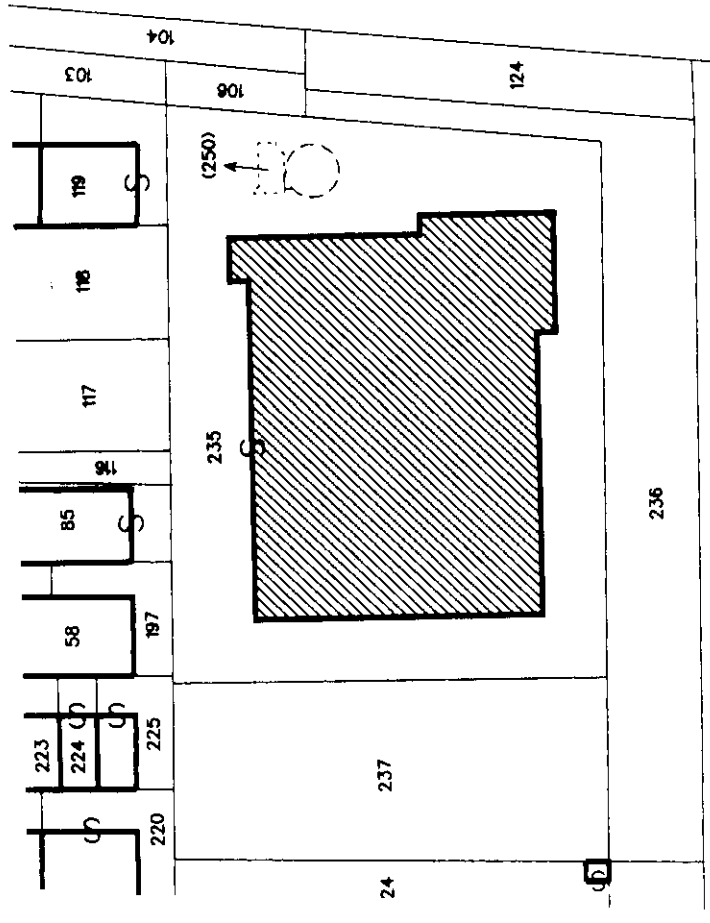

ORIENTAMENTO

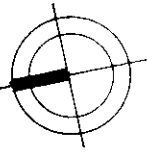

SCALA DI I: 500

LA PRESENTE UNITA' IMMOBILIARE E' COMPOSTA  
DA DUE PLANIMETRIE DI CUI QUESTA E' LA N. 2.

Dichiarazione di N.C. <input checked="" type="checkbox"/> Denuncia di variazione <input type="checkbox"/>		Compilata dal <b>ARCHITETTO</b> <small>(Titolo, cognome e nome)</small> <b>CITTERIO MAURILIO</b>	
Identificativi catastali: F. <b>235</b> sub. <b>1</b> n. <b>235</b> / <b>250</b>		Iscritto all'albo de <b>GLI ARCHITETTI</b> della provincia di <b>BERGAMO</b> data <b>10/01/01</b> Firma	

Catasto dei Fabbricati - Situazione al 07/11/2019 - Comune di CONCOREZZO (C952) - < Foglio: 29 - Particella: 235 - Subalterno: 1 >  
 VIA GIACOMO BRODOLINI n. 22/26 piano: S1-T-1;  
 RISERVATO ALL'UFFICIO