

**Tribunale Ordinario di Cagliari**  
Ufficio Esecuzioni Immobiliari

**PROCEDIMENTO DI ESECUZIONE IMMOBILIARE**

N. R.G. 333/2019

Promosso da

(creditore procedente)

Contro

(debitore esecutato)

**OGGETTO**

**RELAZIONE DI CONSULENZA TECNICA\_ALLEGATI**

Ing. Stefano Serra



## Indice

1. Individuazione complessiva immobili su foto aerea.....	1
2. Documentazione fotografica.....	3
3. Mappe catastali.....	22
4. Visure catastali.....	40
5. Verbale di accesso.....	73

## Indice delle foto

Foto 1 – vista immobile n. 1.....	3
Foto 2 – vista immobile n. 2.....	4
Foto 3 – vista immobile n. 3.....	5
Foto 4 – vista immobile n. 4.....	6
Foto 5 – vista immobile n. 5, 6.....	7
Foto 6 – vista immobile n. 7.....	8
Foto 7 – vista immobile n. 8.....	9
Foto 8 – vista immobile n. 9.....	10
Foto 9 – vista immobile n. 10.....	11
Foto 10 – vista immobile n. 11.....	12
Foto 11 – vista immobile n. 12, 13.....	13
Foto 12 – vista immobile n. 14.....	13
Foto 13 – vista immobile n. 15.....	14
Foto 14 – vista immobile n. 16.....	15
Foto 15 – vista immobile n. 17.....	16
Foto 16 – vista immobile n. 18.....	17
Foto 17 – vista immobile n. 19.....	18
Foto 18 – vista immobile n. 22.....	19
Foto 19 – vista immobile n. 23.....	19
Foto 20 – vista immobile n. 31.....	20
Foto 21 – vista immobile n. 32.....	21

## Indice delle figure

Figura 1. Mappa catastale immobile 1.....	22
Figura 2. Mappa catastale immobile 2.....	22
Figura 3. Mappa catastale immobile 3.....	22
Figura 4. Mappa catastale immobile 4, 5. 6. 7.....	22
Figura 5. Mappa catastale immobile 8.....	22



Figura 6. Mappa catastale immobile 9.....	22
Figura 7. Mappa catastale immobile 10, 11, 12, 13.....	22
Figura 8. Mappa catastale immobile 14.....	22
Figura 9. Mappa catastale immobile 15, 16, 17.....	22
Figura 10. Mappa catastale immobile 18, 19.....	22
Figura 11. Mappa catastale immobile 20.....	22
Figura 12. Mappa catastale immobile 21.....	22
Figura 13. Mappa catastale immobile 22.....	22
Figura 14. Mappa catastale immobile 23.....	22
Figura 15. Mappa catastale immobile 24, 25, 26, 27, 28, 29.....	22
Figura 16. Mappa catastale immobile 30.....	22
Figura 17. Mappa catastale immobile 31, 32.....	22
Figura 18. Visura catastale immobile 1 .....	40
Figura 19. Visura catastale immobile 2 .....	40
Figura 20. Visura catastale immobile 3 .....	40
Figura 21. Visura catastale immobile 4 .....	40
Figura 22. Visura catastale immobile 5 .....	40
Figura 23. Visura catastale immobile 6 .....	40
Figura 24. Visura catastale immobile 7 .....	40
Figura 25. Visura catastale immobile 8 .....	40
Figura 26. Visura catastale immobile 9 .....	40
Figura 27. Visura catastale immobile 10.....	40
Figura 28. Visura catastale immobile 11 .....	40
Figura 29. Visura catastale immobile 12 .....	40
Figura 30. Visura catastale immobile 13 .....	40
Figura 31. Visura catastale immobile 14.....	40
Figura 32. Visura catastale immobile 15.....	40
Figura 33. Visura catastale immobile 16.....	40
Figura 34. Visura catastale immobile 17 .....	40
Figura 35. Visura catastale immobile 18.....	40
Figura 36. Visura catastale immobile 19.....	40
Figura 37. Visura catastale immobile 20.....	40
Figura 38. Visura catastale immobile 21 .....	40
Figura 39. Visura catastale immobile 22.....	40



Figura 40. Visura catastale immobile 23 .....	40
Figura 41. Visura catastale immobile 24 .....	40
Figura 42. Visura catastale immobile 25 .....	40
Figura 43. Visura catastale immobile 26 .....	40
Figura 44. Visura catastale immobile 27 .....	40
Figura 45. Visura catastale immobile 28 .....	40
Figura 46. Visura catastale immobile 29 .....	40
Figura 47. Visura catastale immobile 30 .....	40
Figura 48. Visura catastale immobile 31 .....	40
Figura 49. Visura catastale immobile 32 .....	40
Figura 50. Verbale operazioni peritali n. 1 .....	114



## 1. Individuazione complessiva immobili su foto aerea



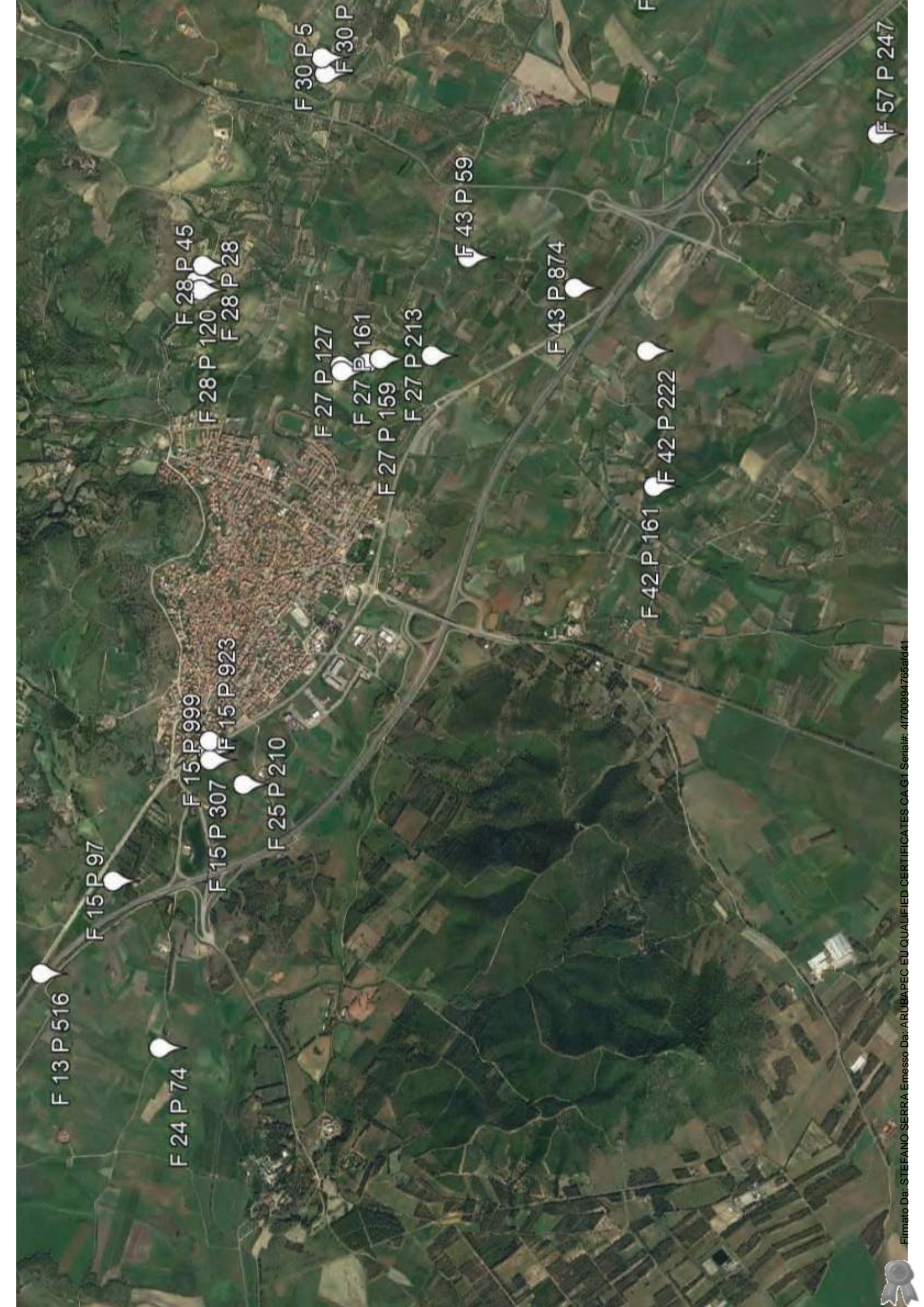

F 13 P 516

F 24 P 74

F 15 P 97

F 15 P 999

F 15 P 307

F 15 P 923

F 25 P 210

F 28 P 45

F 28 P 120

F 28 P 28

F 27 P 127

F 27 P 161

F 27 P 159

F 27 P 213

F 43 P 59

F 43 P 874

F 42 P 161

F 42 P 222

F 30 P 5

F 30 P

F 57 P 247



## 2. Documentazione fotografica



Foto 1 – vista immobile n. 1





Foto 2 – vista immobile n. 2







Foto 3 – vista immobile n. 3





Foto 4 – vista immobile n. 4





Foto 5 – vista immobile n. 5, 6





Foto 6 – vista immobile n. 7





Foto 7 – vista immobile n. 8





Foto 8 – vista immobile n. 9





Foto 9 – vista immobile n. 10





Foto 10 – vista immobile n. 11







Foto 11 – vista immobile n. 12, 13



Foto 12 – vista immobile n. 14





Foto 13 – vista immobile n. 15





Foto 14 – vista immobile n. 16





Foto 15 – vista immobile n. 17





Foto 16 – vista immobile n. 18





Foto 17 – vista immobile n. 19





Foto 18 – vista immobile n. 22



Foto 19 – vista immobile n. 23





Foto 20 – vista immobile n. 31







Foto 21 – vista immobile n. 32



### 3. Mappe catastali

Figura 1. Mappa catastale immobile 1

Figura 2. Mappa catastale immobile 2

Figura 3. Mappa catastale immobile 3

Figura 4. Mappa catastale immobile 4, 5, 6, 7

Figura 5. Mappa catastale immobile 8

Figura 6. Mappa catastale immobile 9

Figura 7. Mappa catastale immobile 10, 11, 12, 13

Figura 8. Mappa catastale immobile 14

Figura 9. Mappa catastale immobile 15, 16, 17

Figura 10. Mappa catastale immobile 18, 19

Figura 11. Mappa catastale immobile 20

Figura 12. Mappa catastale immobile 21

Figura 13. Mappa catastale immobile 22

Figura 14. Mappa catastale immobile 23

Figura 15. Mappa catastale immobile 24, 25, 26, 27, 28, 29

Figura 16. Mappa catastale immobile 30

Figura 17. Mappa catastale immobile 31, 32



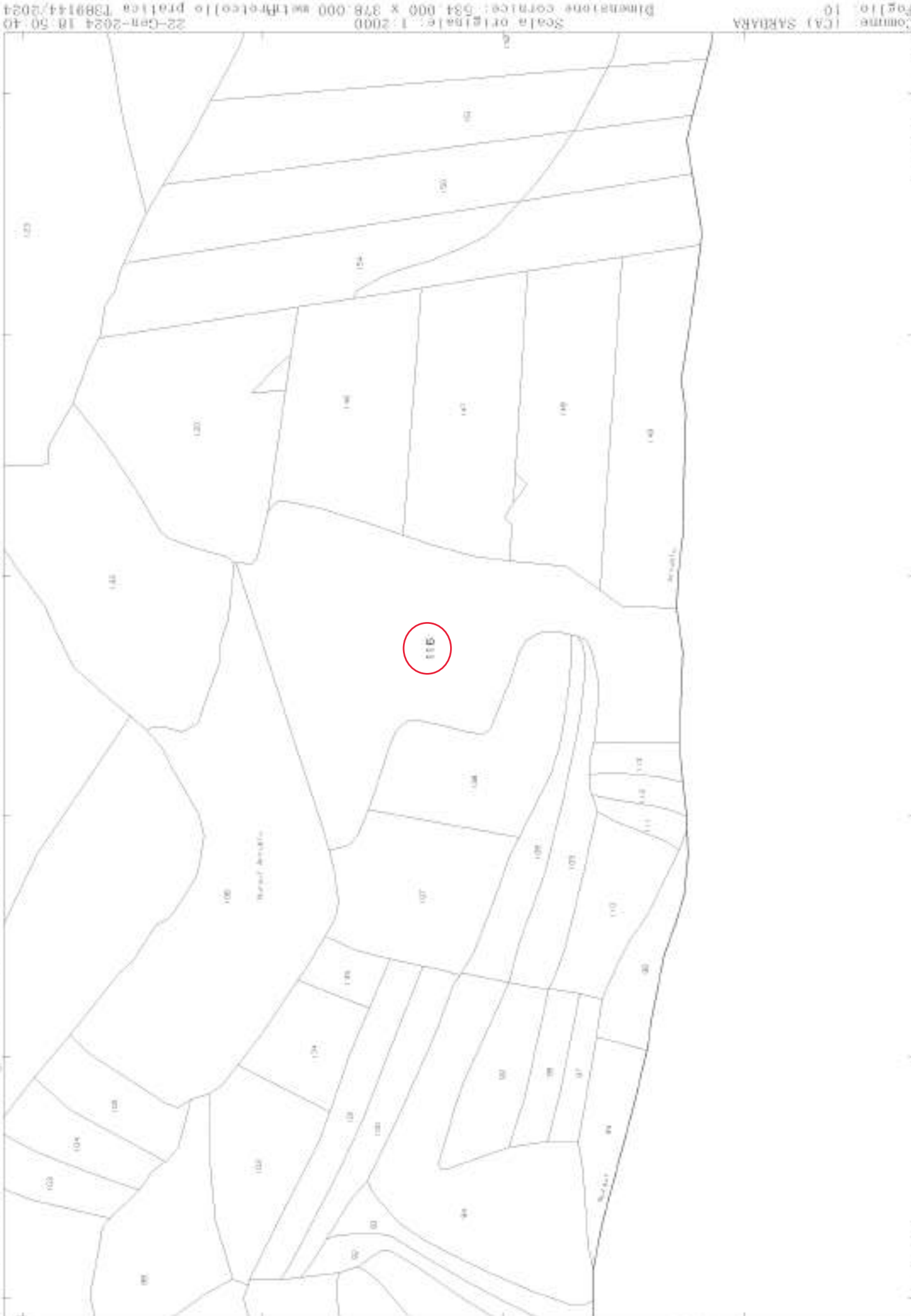

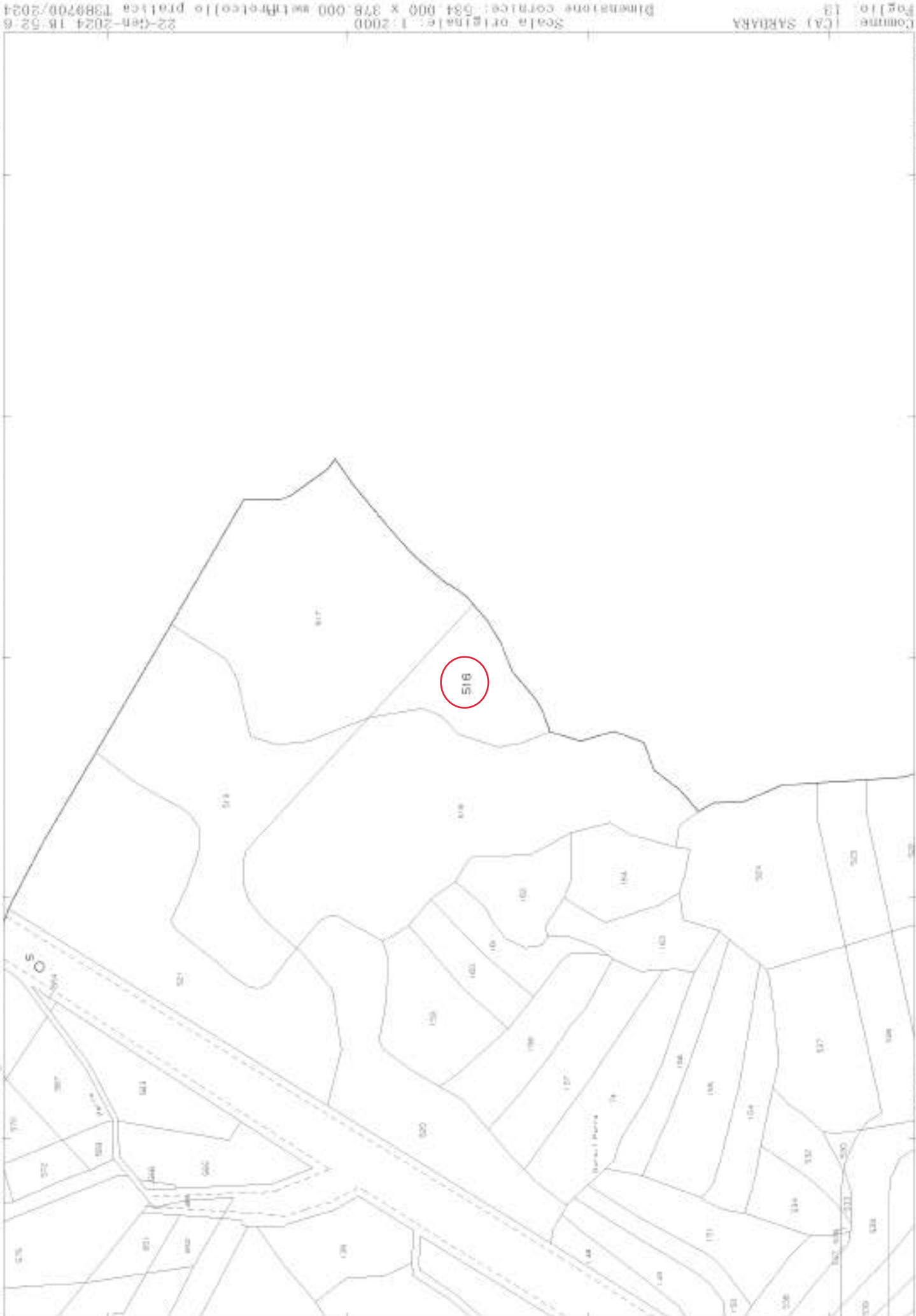

N=42000

E=27600

1 Particella: 516



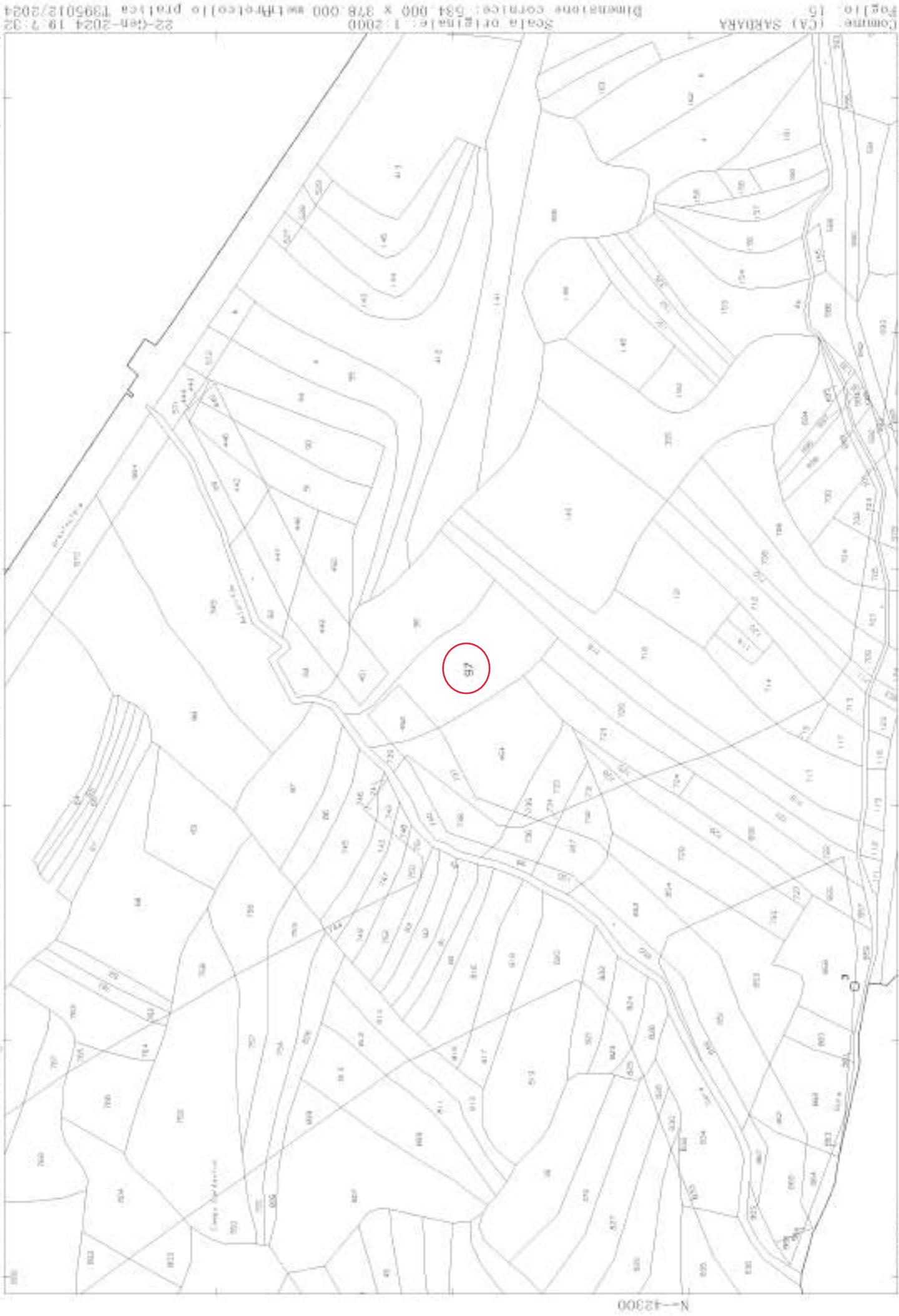

E=27200

Firmato Da: STEFANO SERRA Emesso Da: ARUBAPEC EU QUALIFIED CERTIFICATES CA G1 Serial#: 4f700994765af41



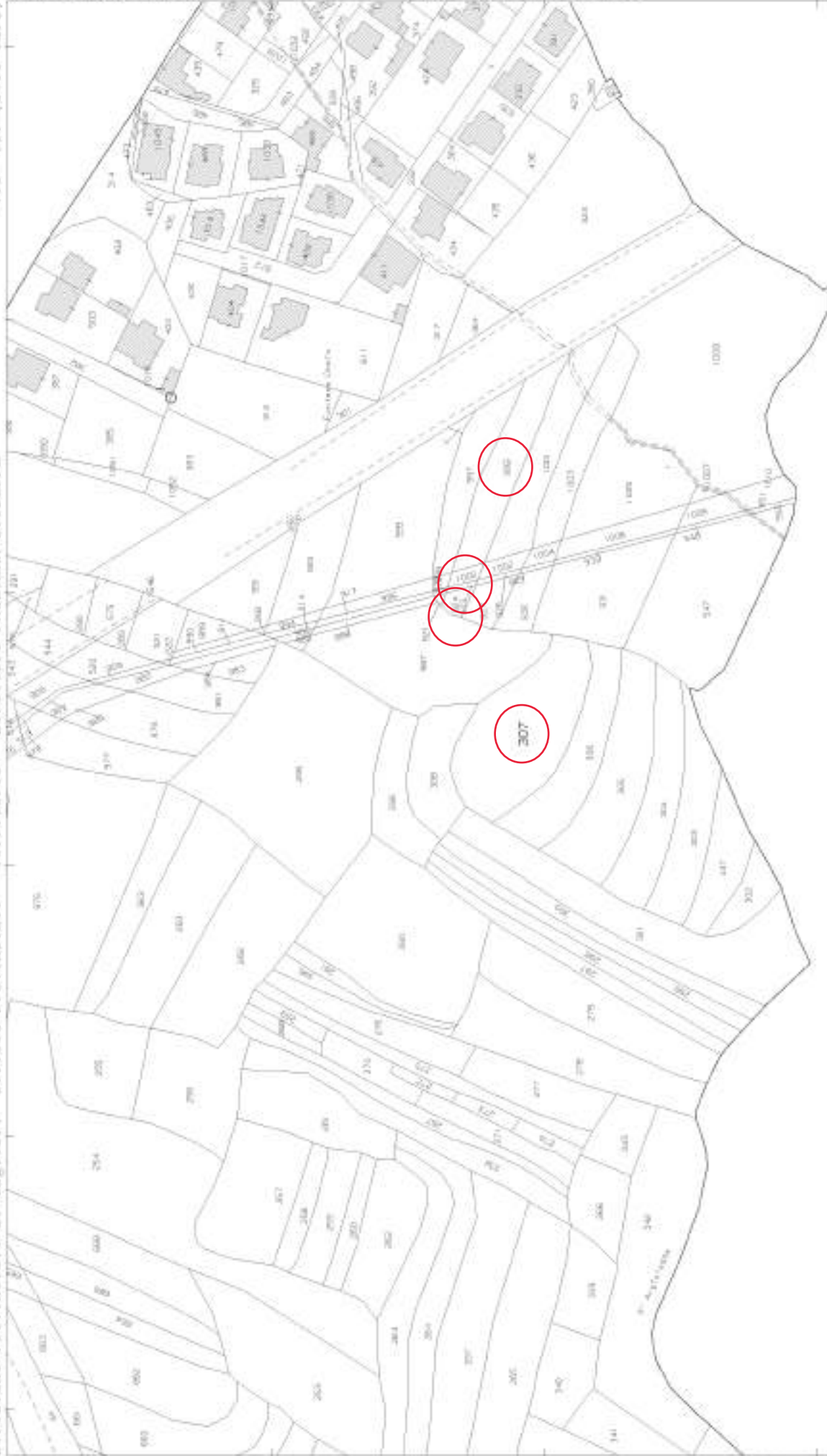

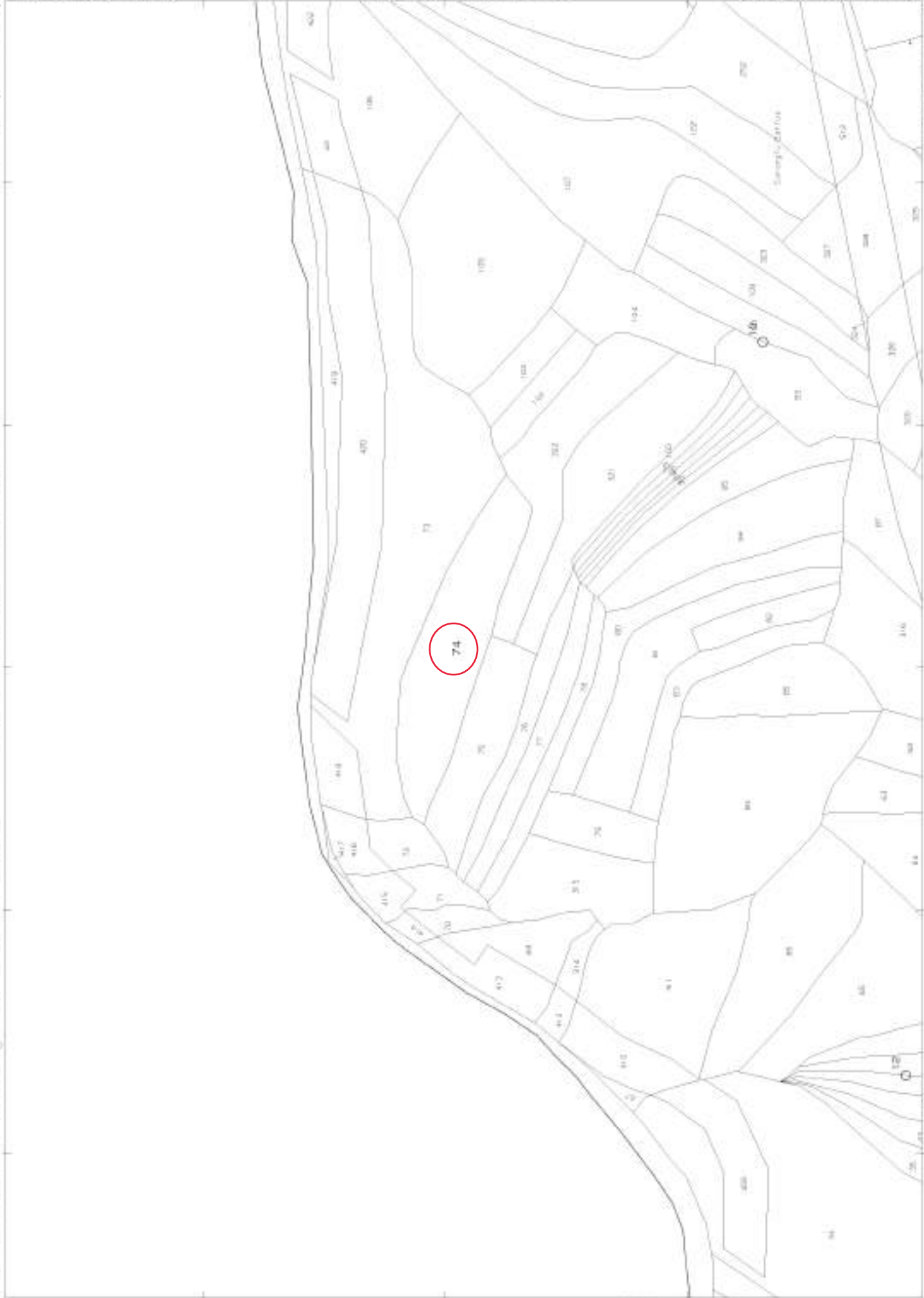





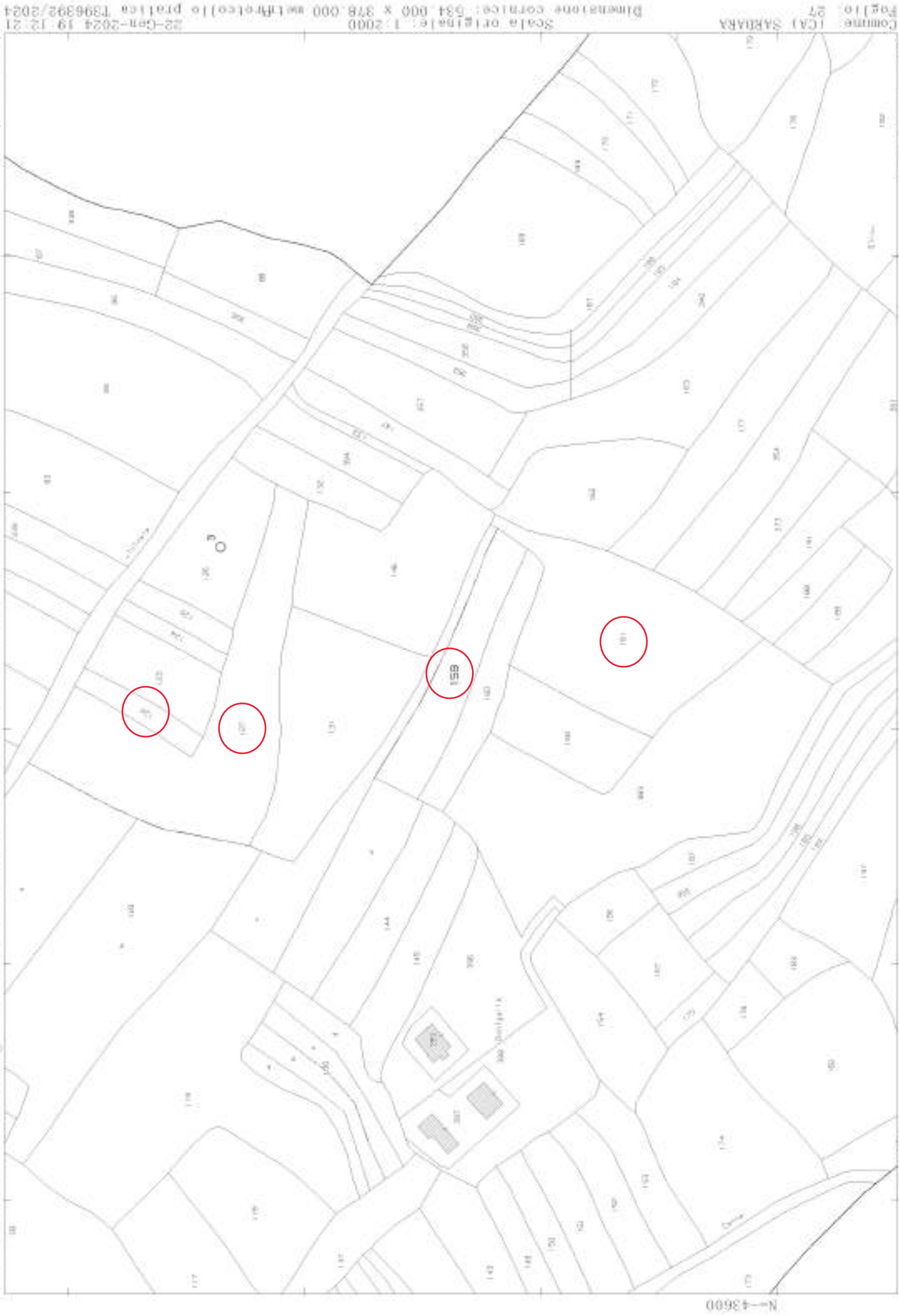

N 43600

E 24600

1 Particella: 159



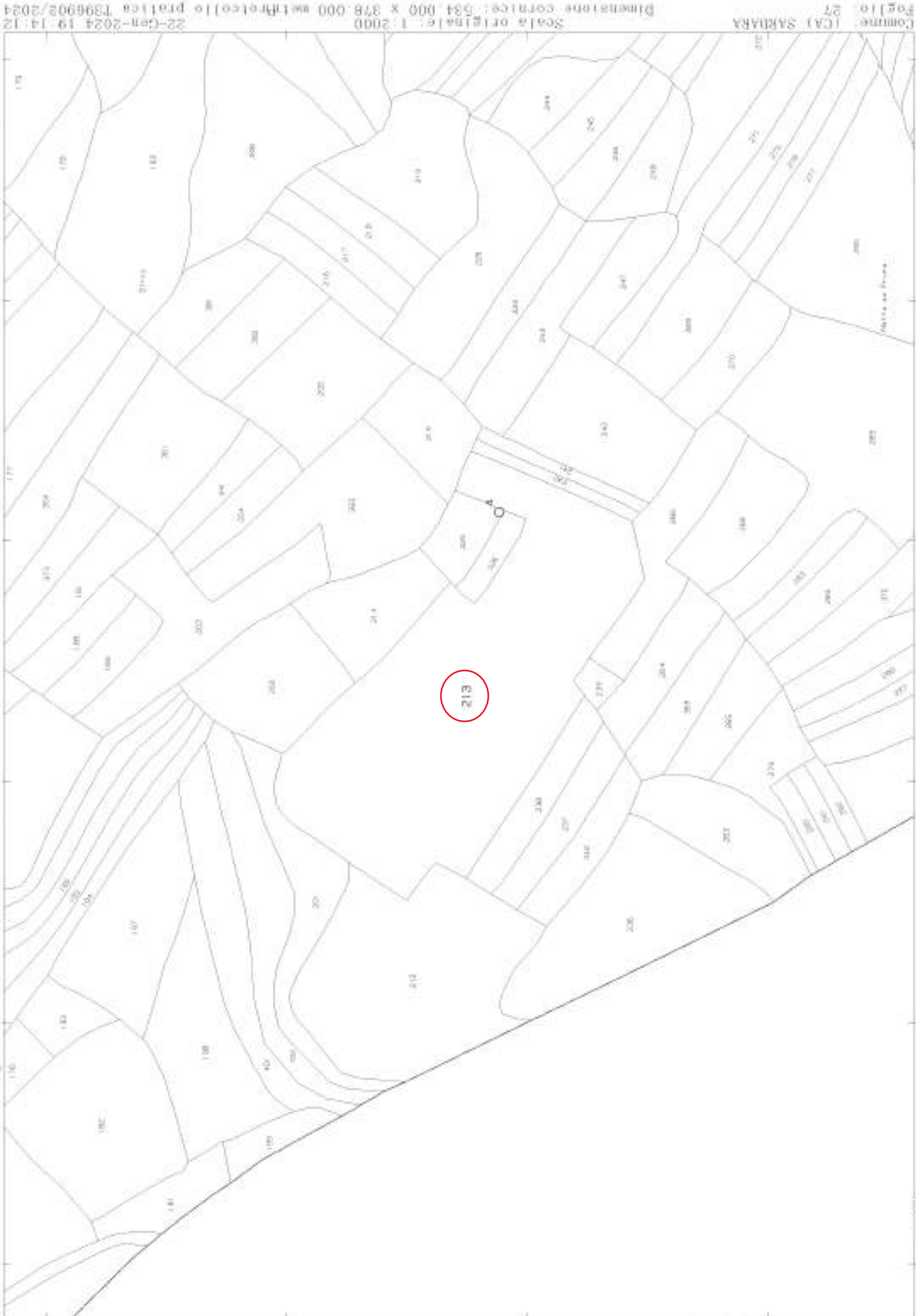



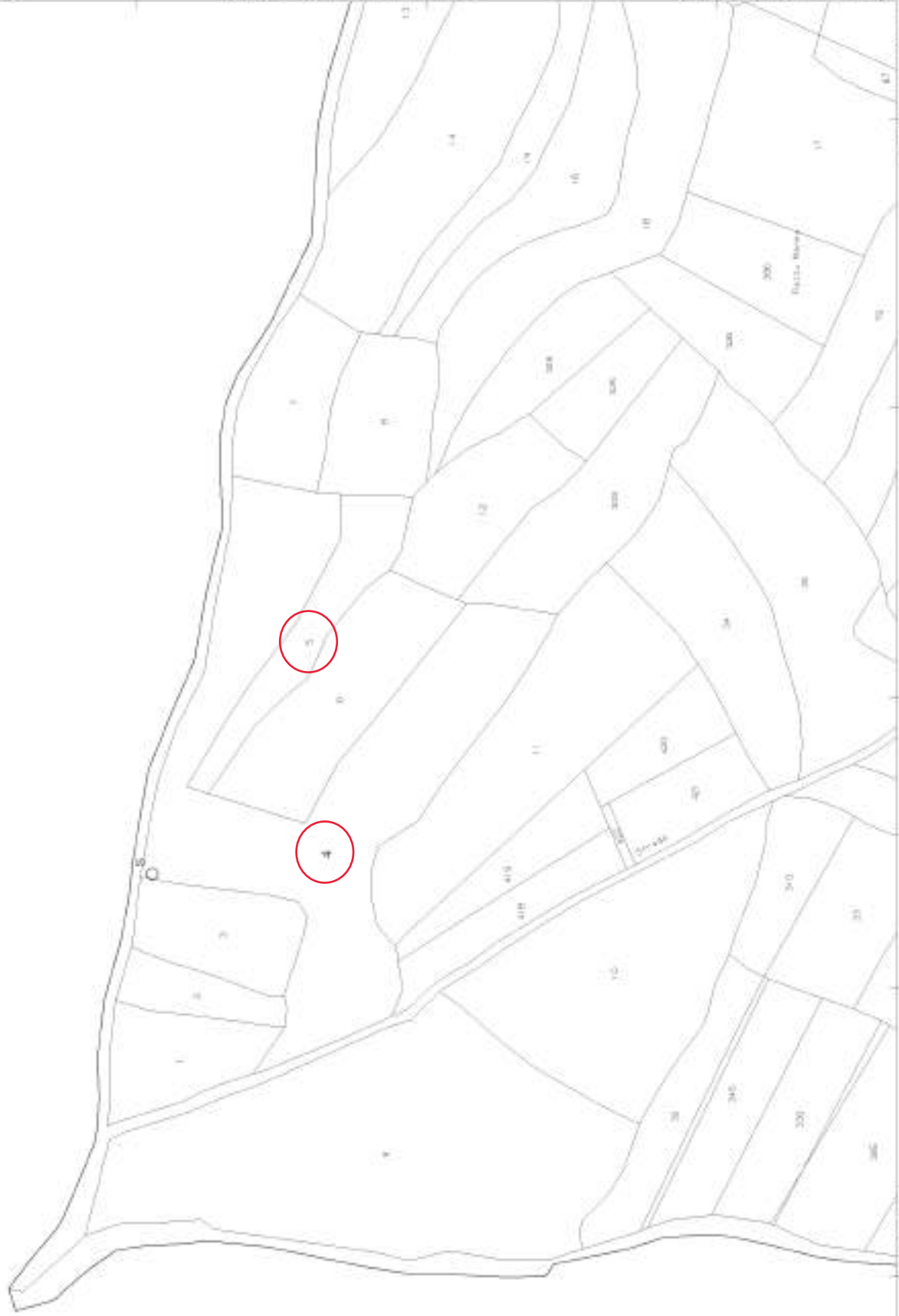

E-23100

Particella: 4

N-43400



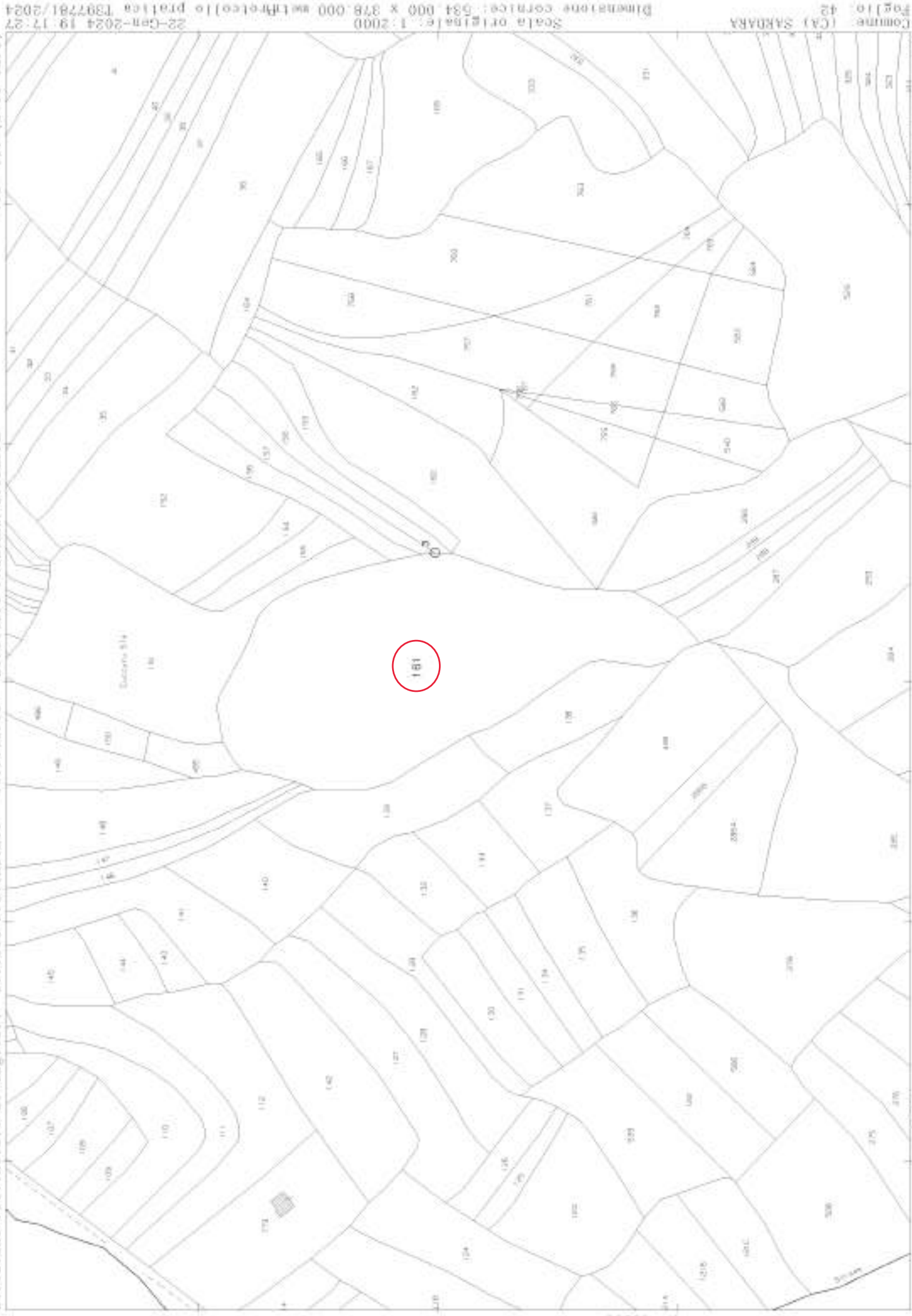

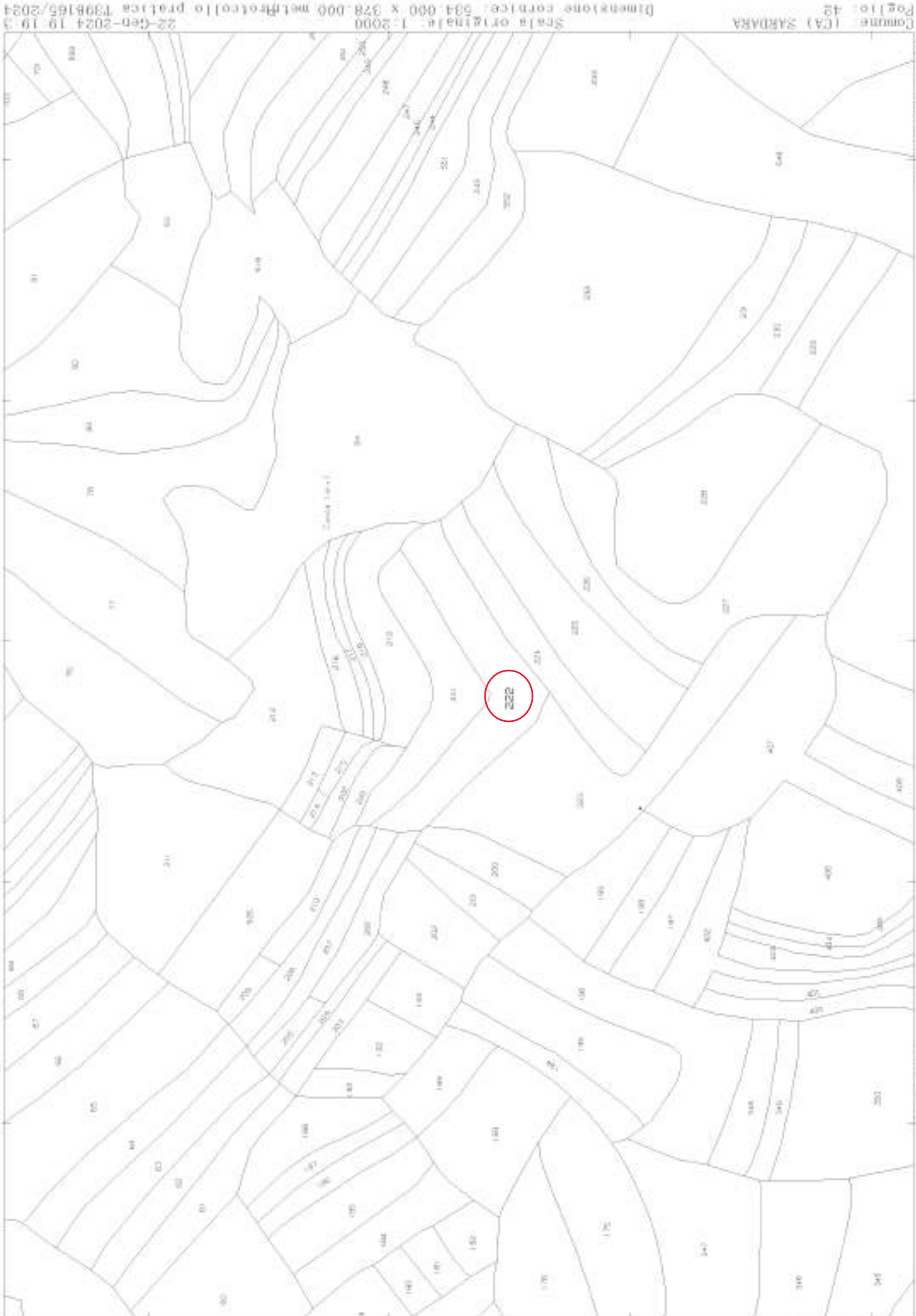

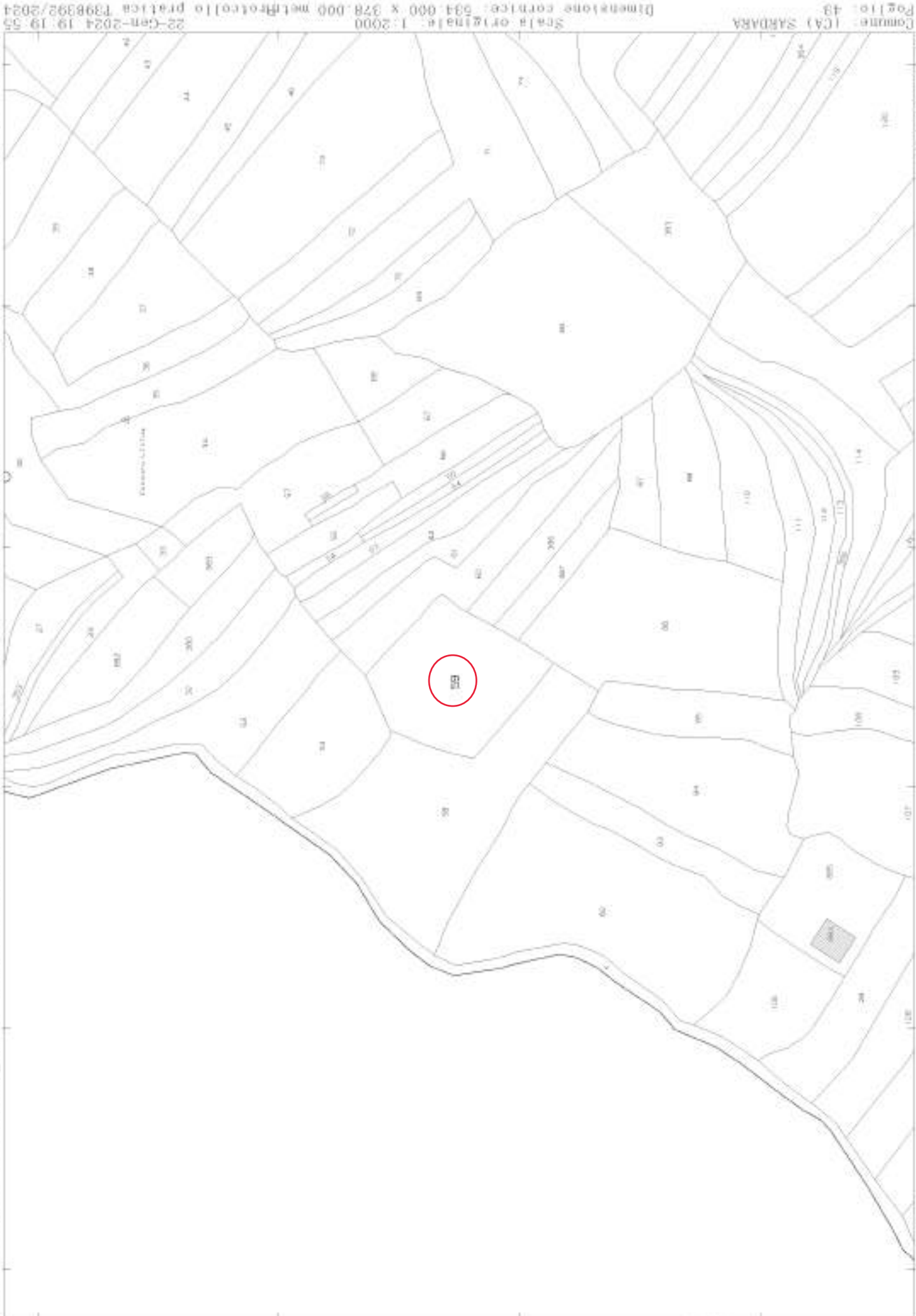

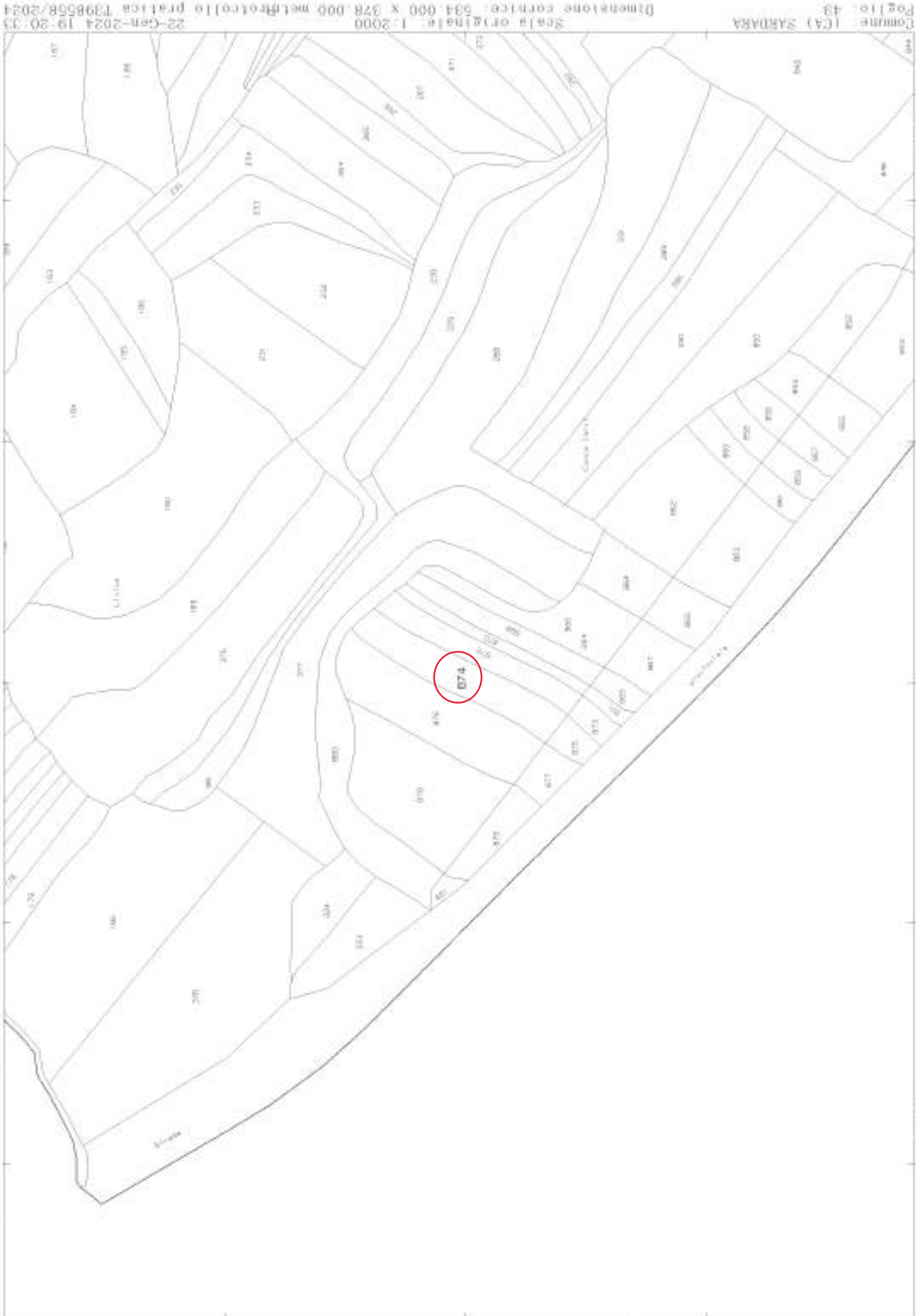

E-24200

1 Particella 874







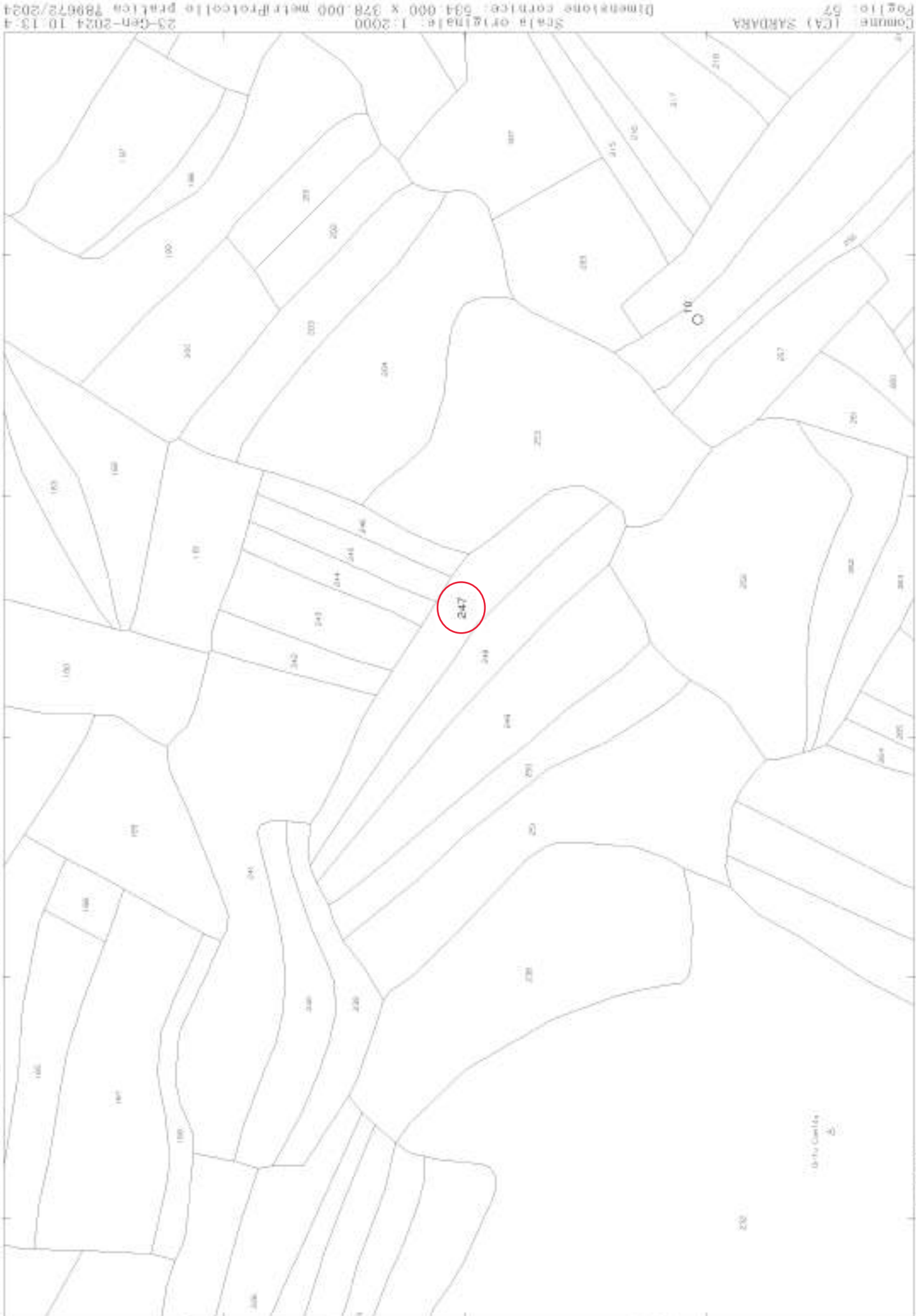

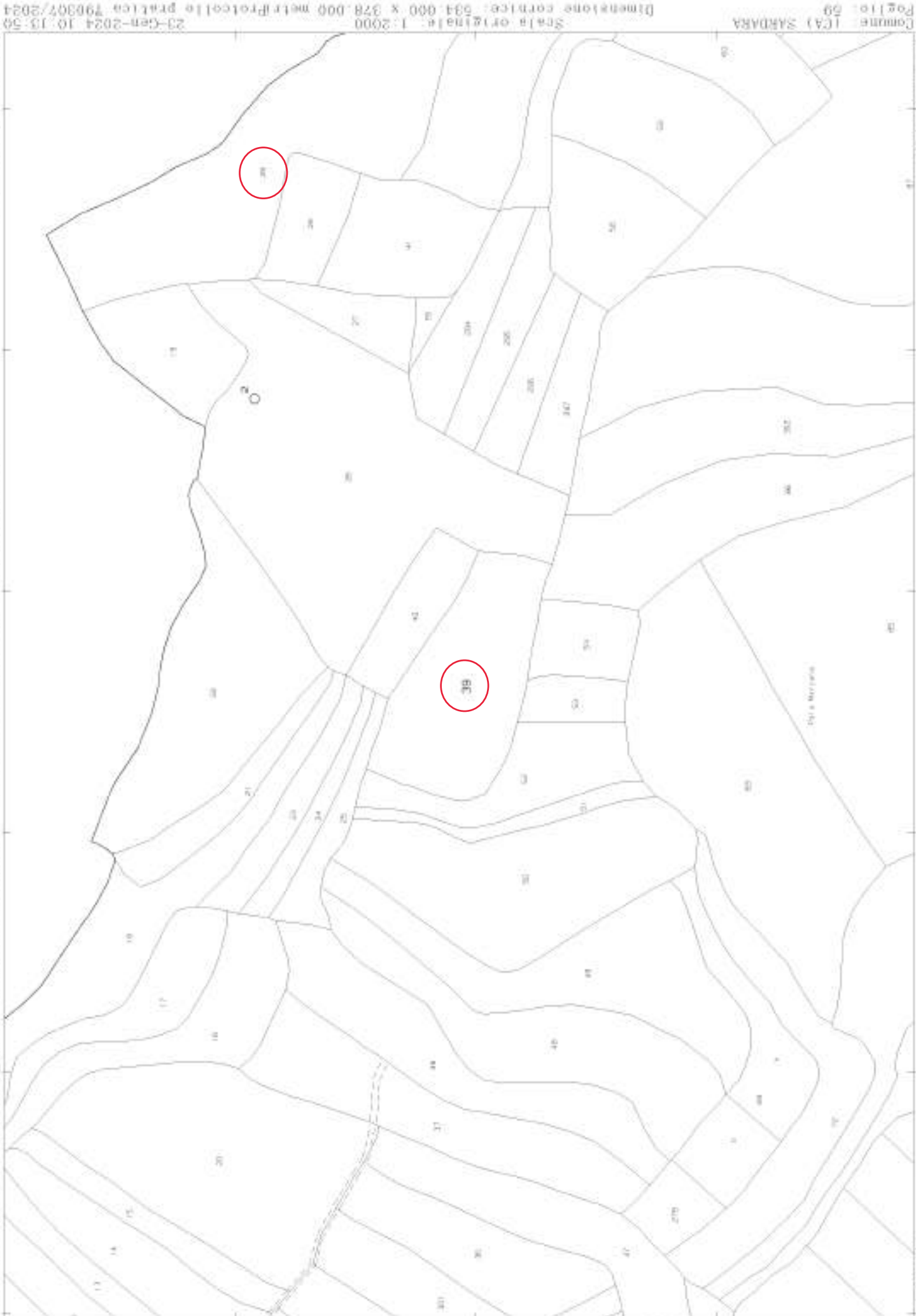

#### 4. Visure catastali

- Figura 18. Visura catastale immobile 1
- Figura 19. Visura catastale immobile 2
- Figura 20. Visura catastale immobile 3
- Figura 21. Visura catastale immobile 4
- Figura 22. Visura catastale immobile 5
- Figura 23. Visura catastale immobile 6
- Figura 24. Visura catastale immobile 7
- Figura 25. Visura catastale immobile 8
- Figura 26. Visura catastale immobile 9
- Figura 27. Visura catastale immobile 10
- Figura 28. Visura catastale immobile 11
- Figura 29. Visura catastale immobile 12
- Figura 30. Visura catastale immobile 13
- Figura 31. Visura catastale immobile 14
- Figura 32. Visura catastale immobile 15
- Figura 33. Visura catastale immobile 16
- Figura 34. Visura catastale immobile 17
- Figura 35. Visura catastale immobile 18
- Figura 36. Visura catastale immobile 19
- Figura 37. Visura catastale immobile 20
- Figura 38. Visura catastale immobile 21
- Figura 39. Visura catastale immobile 22
- Figura 40. Visura catastale immobile 23
- Figura 41. Visura catastale immobile 24
- Figura 42. Visura catastale immobile 25
- Figura 43. Visura catastale immobile 26
- Figura 44. Visura catastale immobile 27
- Figura 45. Visura catastale immobile 28
- Figura 46. Visura catastale immobile 29
- Figura 47. Visura catastale immobile 30
- Figura 48. Visura catastale immobile 31
- Figura 49. Visura catastale immobile 32



# Visura storica per immobile

## Situazione degli atti informatizzati al 23/01/2024

<b>Dati della richiesta</b>	<b>Comune di SARDARA (Codice:1428)</b>
<b>Catasto Terreni</b>	<b>Provincia di CAGLIARI</b> <b>Foglio: 10 Particella: 116</b>

### INTESTATO

1	(1) Proprieta' 1000/1000
---	--------------------------

### Unità immobiliare dal 24/11/2020

N.	DATI IDENTIFICATIVI				DATI CLASSAMENTO				DATI DERIVANTI DA
	Foglio	Particella	Sub	Porz	Qualità Classe	Superficie(m²) ha are ca	Deduz	Reddito	
1	10	116	-	-	SEMIN IRRIG U	1 28 20	Euro 46,35	Euro 39,73	TABELLA DI VARIAZIONE del 23/10/2020 Pratica n. CA0137381 in atti dal 24/11/2020 TRASMISSIONE DATI AGEA AI SENSI DEL DL 3.10.2006 N. 262 (n. 34169.1/2020)
<b>Notifica</b>									
<b>Annotazioni</b>									
di stadio. Variazione colturale eseguita ai sensi del DL 3.10.2006 n. 262, convertito con modificazioni nella legge 24.11.2006 n. 286 e successive modificazioni (anno 2020) - Eseguita a seguito di dichiarazione resa il 23/10/2020 all'Organismo Pagatore ARGEA con la domanda AGEA.ADU.2020.1311789 (Scheda validazione/fascicolo prot. n. AGEA.CAA1785.2020.0002441) - Classamento per parificazione con la qualità 29 - VIGNETO, classe 03									

### Situazione dell'unità immobiliare dall'impianto meccanografico

N.	DATI IDENTIFICATIVI				DATI CLASSAMENTO				DATI DERIVANTI DA
	Foglio	Particella	Sub	Porz	Qualità Classe	Superficie(m²) ha are ca	Deduz	Reddito	
1	10	116	-	-	SEMINATIVO 3	1 28 20	Euro 33,10 L. 64.100	Euro 23,17 L. 44.870	Impianto meccanografico del 14/05/1985
<b>Notifica</b>									
6942									

# Visura storica per immobile

## Situazione degli atti informatizzati al 23/01/2024

L'intestazione alla data della richiesta deriva dai seguenti atti:

### Situazione degli intestati dal 08/03/1995

N.	DATI ANAGRAFICI	CODICE FISCALE	DIRITTI E ONERI REALI
1			(1) Proprieta' 1000/1000
<b>DATI DERIVANTI DA</b> Atto del 08/03/1995 Pubblico ufficiale FLORIS SERGIO Sede GUSPINI (CA) Repertorio n. 37298 - Voltura n. 6873.2/1996 in atti dal 10/12/1996			

### Situazione degli intestati relativa ad atto del 23/03/1975 (antecedente all'impianto meccanografico)

N.	DATI ANAGRAFICI	CODICE FISCALE	DIRITTI E ONERI REALI
1	TUVERI Daniela Rita nata a CARBONIA (SU) il 26/05/1965	TVRDLR65E66B745W*	(99) Da verificare propr.1/2 fino al 08/03/1995
2	TUVERI Luciana nata a ORISTANO (OR) il 04/05/1963	TVRLCN63E44G113W*	(99) Da verificare propr.1/2 fino al 08/03/1995
3	CONGIU Gianfranca nata a ALES (OR) il 13/11/1934	CNGGFR34S53A180J*	(99) Da verificare usufr.1/3 fino al 08/03/1995
<b>DATI DERIVANTI DA</b> DENUNZIA (NEI PASSAGGI PER CAUSA DI MORTE) del 23/03/1975 Registrazione Volume 477 n. 8 registrato in data 16/09/1975 - Voltura n. 5349.1/1988 in atti dal 27/01/1993			

### Situazione degli intestati dall'impianto meccanografico

N.	DATI ANAGRAFICI	CODICE FISCALE	DIRITTI E ONERI REALI
1	TUVERI Inerio nato a SARDARA (SU) il 22/12/1920	TVRNR121T22I428H*	(99) Da verificare fino al 23/03/1975
<b>DATI DERIVANTI DA</b> Impianto meccanografico del 14/05/1985			

Visura telematica

Tributi speciali: Euro 0,90

\* Codice Fiscale Validato in Anagrafe Tributaria.



## Visura storica per immobile

### Situazione degli atti informatizzati al 23/01/2024

<b>Dati della richiesta</b>	Comune di <b>SARDARA (Codice:1428)</b>
<b>Catasto Terreni</b>	Provincia di <b>CAGLIARI</b> Foglio: <b>13 Particella: 516</b>

#### INTESTATO

1	(1) Proprieta' 1000/1000
---	--------------------------

#### Unità immobiliare dal 10/12/2021

N.	DATI IDENTIFICATIVI				DATI CLASSAMENTO				DATI DERIVANTI DA	
	Foglio	Particella	Sub	Porz	Qualità Classe	Superficie(m²) ha are ca	Deduz	Reddito		
<b>1</b>	<b>13</b>	<b>516</b>		-	<b>SEMIN IRRIG</b>	<b>22 00</b>		<b>Euro 7,95</b>	<b>Euro 6,82</b>	<b>TABELLA DI VARIAZIONE</b> del 10/05/2021 Pratica n. CA0123082 in atti dal 10/12/2021 TRASMISSIONE DATI AGEA AI SENSI DEL DL 3.10.2006 N. 262 (n. 13221.1/2021)
<b>Notifica</b> di immobile: SEMINATIVO IRRIGUO PARIFICATO eseguita ai sensi del D.L. 3.10.2006 n. 262, convertito con modificazioni nella legge 24.11.2006 n. 286 e successive modificazioni (anno 2021) - Eseguita a seguito di dichiarazione resa il 10/05/2021 all'Organismo Pagatore ARGEA con la domanda ARGEA.ADU.2021.0005890 (Scheda validazione/fascicolo prot. n. ARGEA.CAA1785.2021.0002458) - Classamento per parificazione con la qualità 29 - VIGNETO, classe 03										

#### Situazione dell'unità immobiliare dal 21/10/2003

N.	DATI IDENTIFICATIVI				DATI CLASSAMENTO				DATI DERIVANTI DA	
	Foglio	Particella	Sub	Porz	Qualità Classe	Superficie(m²) ha are ca	Deduz	Reddito		
<b>1</b>	<b>13</b>	<b>516</b>		-	<b>SEMIN ARBOR</b>	<b>22 00</b>		<b>Euro 15,91</b>	<b>Euro 6,82</b>	<b>TABELLA DI VARIAZIONE</b> del 29/01/1998 Pratica n. 429609 in atti dal 21/10/2003 PROT.N.1471 DEL 29.01.1998 (n. 1534.1/2003)
<b>Notifica</b> di immobile: SEMINATIVO IRRIGUO PARIFICATO										

Sono stati inoltre variati i seguenti immobili:

Foglio:13 Particella:517 ;

# Visura storica per immobile

## Situazione degli atti informatizzati al 23/01/2024

### Situazione dell'unità immobiliare dal 21/10/2002

N.	DATI IDENTIFICATIVI			DATI CLASSAMENTO			DATI DERIVANTI DA			
	Foglio	Particella	Sub	Porz.	Qualità Classe	Superficie(m²) ha are ca		Deduz	Reddito	Agrario
1	13	516	-	SEMINATIVO	3	22 00		Euro 5,68	Euro 3,98	FRAZIONAMENTO del 21/10/2002 Pratica n. 483167 in atti dal 21/10/2002 (n. 3261.1/2002)
Notifica			Partita							

#### Nella variazione sono stati soppressi i seguenti immobili:

Foglio:13 Particella:3 ; Foglio:13 Particella:4 ; Foglio:13 Particella:6 ; Foglio:13 Particella:7 ; Foglio:13 Particella:8 ; Foglio:13 Particella:11 ; Foglio:13 Particella:12 ; Foglio:13 Particella:13 ; Foglio:13 Particella:14 ;  
 Foglio:13 Particella:15 ; Foglio:13 Particella:16 ; Foglio:13 Particella:17 ; Foglio:13 Particella:18 ; Foglio:13 Particella:19 ; Foglio:13 Particella:20 ; Foglio:13 Particella:21 ; Foglio:13 Particella:22 ; Foglio:13 Particella:23 ;  
 Foglio:13 Particella:24 ; Foglio:13 Particella:25 ; Foglio:13 Particella:26 ; Foglio:13 Particella:27 ; Foglio:13 Particella:28 ; Foglio:13 Particella:29 ; Foglio:13 Particella:30 ; Foglio:13 Particella:31 ; Foglio:13 Particella:32 ;  
 Foglio:13 Particella:36 ; Foglio:13 Particella:37 ; Foglio:13 Particella:38 ; Foglio:13 Particella:39 ; Foglio:13 Particella:40 ; Foglio:13 Particella:41 ; Foglio:13 Particella:43 ; Foglio:13 Particella:46 ; Foglio:13 Particella:47 ;  
 Foglio:13 Particella:49 ; Foglio:13 Particella:50 ; Foglio:13 Particella:51 ; Foglio:13 Particella:53 ; Foglio:13 Particella:59 ; Foglio:13 Particella:61 ; Foglio:13 Particella:62 ; Foglio:13 Particella:64 ; Foglio:13 Particella:65 ;  
 Foglio:13 Particella:66 ; Foglio:13 Particella:67 ; Foglio:13 Particella:68 ; Foglio:13 Particella:69 ; Foglio:13 Particella:70 ; Foglio:13 Particella:72 ; Foglio:13 Particella:73 ; Foglio:13 Particella:75 ; Foglio:13 Particella:76 ;  
 Foglio:13 Particella:77 ; Foglio:13 Particella:78 ; Foglio:13 Particella:79 ; Foglio:13 Particella:86 ; Foglio:13 Particella:105 ; Foglio:13 Particella:106 ; Foglio:13 Particella:107 ; Foglio:13 Particella:108 ; Foglio:13 Particella:111 ;  
 Foglio:13 Particella:113 ; Foglio:13 Particella:114 ; Foglio:13 Particella:115 ; Foglio:13 Particella:116 ; Foglio:13 Particella:125 ; Foglio:13 Particella:128 ; Foglio:13 Particella:129 ; Foglio:13 Particella:138 ; Foglio:13 Particella:145 ;  
 Foglio:13 Particella:146 ; Foglio:13 Particella:152 ; Foglio:13 Particella:153 ; Foglio:13 Particella:165 ; Foglio:13 Particella:166 ; Foglio:13 Particella:171 ; Foglio:13 Particella:172 ; Foglio:13 Particella:173 ; Foglio:13 Particella:174 ; Foglio:13 Particella:175 ;  
 Foglio:13 Particella:176 ; Foglio:13 Particella:178 ; Foglio:13 Particella:179 ; Foglio:13 Particella:278 ; Foglio:13 Particella:279 ; Foglio:13 Particella:280 ; Foglio:13 Particella:281 ; Foglio:13 Particella:282 ; Foglio:13 Particella:283 ; Foglio:13 Particella:284 ; Foglio:13 Particella:285 ;  
 Foglio:13 Particella:286 ; Foglio:13 Particella:287 ; Foglio:13 Particella:288 ; Foglio:13 Particella:289 ; Foglio:13 Particella:290 ; Foglio:13 Particella:291 ; Foglio:13 Particella:292 ; Foglio:13 Particella:293 ; Foglio:13 Particella:294 ; Foglio:13 Particella:295 ;  
 Foglio:13 Particella:301 ; Foglio:13 Particella:302 ; Foglio:13 Particella:303 ; Foglio:13 Particella:304 ; Foglio:13 Particella:305 ; Foglio:13 Particella:306 ; Foglio:13 Particella:307 ; Foglio:13 Particella:308 ; Foglio:13 Particella:309 ; Foglio:13 Particella:310 ; Foglio:13 Particella:311 ; Foglio:13 Particella:312 ; Foglio:13 Particella:313 ; Foglio:13 Particella:314 ; Foglio:13 Particella:315 ;

#### Sono stati inoltre variati i seguenti immobili:

Foglio:13 Particella:517 ; Foglio:13 Particella:518 ; Foglio:13 Particella:519 ; Foglio:13 Particella:520 ; Foglio:13 Particella:521 ; Foglio:13 Particella:522 ; Foglio:13 Particella:523 ; Foglio:13 Particella:524 ; Foglio:13 Particella:525 ;  
 Foglio:13 Particella:526 ; Foglio:13 Particella:527 ; Foglio:13 Particella:528 ; Foglio:13 Particella:529 ; Foglio:13 Particella:530 ; Foglio:13 Particella:531 ; Foglio:13 Particella:532 ; Foglio:13 Particella:533 ; Foglio:13 Particella:534 ;  
 Foglio:13 Particella:535 ; Foglio:13 Particella:536 ; Foglio:13 Particella:537 ; Foglio:13 Particella:538 ; Foglio:13 Particella:539 ; Foglio:13 Particella:540 ; Foglio:13 Particella:541 ; Foglio:13 Particella:542 ; Foglio:13 Particella:543 ;  
 Foglio:13 Particella:544 ; Foglio:13 Particella:545 ; Foglio:13 Particella:546 ; Foglio:13 Particella:547 ; Foglio:13 Particella:548 ; Foglio:13 Particella:549 ; Foglio:13 Particella:550 ; Foglio:13 Particella:551 ; Foglio:13 Particella:552 ;  
 Foglio:13 Particella:553 ; Foglio:13 Particella:554 ; Foglio:13 Particella:555 ; Foglio:13 Particella:556 ; Foglio:13 Particella:557 ; Foglio:13 Particella:558 ; Foglio:13 Particella:559 ; Foglio:13 Particella:560 ; Foglio:13 Particella:561 ;  
 Foglio:13 Particella:562 ; Foglio:13 Particella:563 ; Foglio:13 Particella:564 ; Foglio:13 Particella:565 ; Foglio:13 Particella:566 ; Foglio:13 Particella:567 ; Foglio:13 Particella:568 ; Foglio:13 Particella:569 ; Foglio:13 Particella:570 ;  
 Foglio:13 Particella:571 ; Foglio:13 Particella:572 ; Foglio:13 Particella:573 ; Foglio:13 Particella:574 ; Foglio:13 Particella:575 ; Foglio:13 Particella:576 ; Foglio:13 Particella:577 ; Foglio:13 Particella:578 ; Foglio:13 Particella:579 ;  
 Foglio:13 Particella:580 ; Foglio:13 Particella:581 ; Foglio:13 Particella:582 ; Foglio:13 Particella:583 ; Foglio:13 Particella:584 ; Foglio:13 Particella:585 ; Foglio:13 Particella:586 ; Foglio:13 Particella:587 ; Foglio:13 Particella:588 ;  
 Foglio:13 Particella:589 ; Foglio:13 Particella:590 ; Foglio:13 Particella:591 ; Foglio:13 Particella:592 ; Foglio:13 Particella:593 ; Foglio:13 Particella:594 ; Foglio:13 Particella:595 ; Foglio:13 Particella:596 ; Foglio:13 Particella:597 ;  
 Foglio:13 Particella:598 ; Foglio:13 Particella:599 ; Foglio:13 Particella:600 ; Foglio:13 Particella:601 ; Foglio:13 Particella:602 ; Foglio:13 Particella:603 ; Foglio:13 Particella:604 ; Foglio:13 Particella:605 ; Foglio:13 Particella:606 ;



# Visura storica per immobile

## Situazione degli atti informatizzati al 23/01/2024

Foglio:13 Particella:607 ; Foglio:13 Particella:608 ; Foglio:13 Particella:609 ; Foglio:13 Particella:610 ; Foglio:13 Particella:611 ; Foglio:13 Particella:612 ; Foglio:13 Particella:613 ; Foglio:13 Particella:614 ; Foglio:13 Particella:615 ;  
Foglio:13 Particella:616 ; Foglio:13 Particella:617 ; Foglio:13 Particella:618 ; Foglio:13 Particella:619 ; Foglio:13 Particella:620 ; Foglio:13 Particella:621 ; Foglio:13 Particella:622 ; Foglio:13 Particella:623 ; Foglio:13 Particella:624 ;  
Foglio:13 Particella:625 ; Foglio:13 Particella:626 ; Foglio:13 Particella:627 ; Foglio:13 Particella:628 ; Foglio:13 Particella:629 ; Foglio:13 Particella:630 ; Foglio:13 Particella:631 ; Foglio:13 Particella:632 ; Foglio:13 Particella:633 ;  
Foglio:13 Particella:634 ; Foglio:13 Particella:635 ; Foglio:13 Particella:636 ; Foglio:13 Particella:638 ; Foglio:13 Particella:639 ; Foglio:13 Particella:640 ; Foglio:13 Particella:641 ; Foglio:13 Particella:642 ;  
Foglio:13 Particella:643 ; Foglio:13 Particella:644 ; Foglio:13 Particella:645 ; Foglio:13 Particella:646 ; Foglio:13 Particella:647 ; Foglio:13 Particella:648 ; Foglio:13 Particella:649 ; Foglio:13 Particella:650 ; Foglio:13 Particella:651 ;  
Foglio:13 Particella:652 ; Foglio:13 Particella:653 ; Foglio:13 Particella:654 ; Foglio:13 Particella:655 ; Foglio:13 Particella:656 ; Foglio:13 Particella:657 ; Foglio:13 Particella:658 ; Foglio:13 Particella:659 ; Foglio:13 Particella:660 ;  
Foglio:13 Particella:661 ; Foglio:13 Particella:662 ; Foglio:13 Particella:663 ; Foglio:13 Particella:664 ; Foglio:13 Particella:665 ; Foglio:13 Particella:666 ; Foglio:13 Particella:667 ; Foglio:13 Particella:668 ; Foglio:13 Particella:669 ;  
Foglio:13 Particella:670 ; Foglio:13 Particella:671 ; Foglio:13 Particella:672 ; Foglio:13 Particella:673 ; Foglio:13 Particella:674 ; Foglio:13 Particella:675 ; Foglio:13 Particella:676 ; Foglio:13 Particella:677 ; Foglio:13 Particella:678 ;  
Foglio:13 Particella:679 ; Foglio:13 Particella:680 ; Foglio:13 Particella:681 ; Foglio:13 Particella:682 ; Foglio:13 Particella:683 ; Foglio:13 Particella:684 ; Foglio:13 Particella:685 ; Foglio:13 Particella:686 ; Foglio:13 Particella:687 ;  
Foglio:13 Particella:688 ; Foglio:13 Particella:689 ; Foglio:13 Particella:690 ; Foglio:13 Particella:691 ; Foglio:13 Particella:692 ; Foglio:13 Particella:693 ; Foglio:13 Particella:694 ; Foglio:13 Particella:695 ; Foglio:13 Particella:696 ;  
Foglio:13 Particella:697 ; Foglio:13 Particella:698 ; Foglio:13 Particella:700 ; Foglio:13 Particella:701 ; Foglio:13 Particella:702 ; Foglio:13 Particella:703 ; Foglio:13 Particella:704 ; Foglio:13 Particella:705 ;  
Foglio:13 Particella:706 ; Foglio:13 Particella:707 ; Foglio:13 Particella:708 ; Foglio:13 Particella:709 ; Foglio:13 Particella:710 ; Foglio:13 Particella:711 ; Foglio:13 Particella:712 ; Foglio:13 Particella:713 ; Foglio:13 Particella:714 ;  
Foglio:13 Particella:715 ; Foglio:13 Particella:716 ; Foglio:13 Particella:717 ; Foglio:13 Particella:718 ; Foglio:13 Particella:719 ; Foglio:13 Particella:720 ; Foglio:13 Particella:721 ; Foglio:13 Particella:722 ; Foglio:13 Particella:723 ;  
Foglio:13 Particella:724 ; Foglio:13 Particella:725 ; Foglio:13 Particella:726 ; Foglio:13 Particella:727 ; Foglio:13 Particella:728 ; Foglio:13 Particella:729 ; Foglio:13 Particella:730 ; Foglio:13 Particella:731 ; Foglio:13 Particella:732 ;  
Foglio:13 Particella:733 ; Foglio:13 Particella:734 ; Foglio:13 Particella:735 ; Foglio:13 Particella:736 ; Foglio:13 Particella:737 ; Foglio:13 Particella:738 ; Foglio:13 Particella:739 ; Foglio:13 Particella:740 ; Foglio:13 Particella:741 ;  
Foglio:13 Particella:742 ; Foglio:13 Particella:743 ; Foglio:13 Particella:744 ; Foglio:13 Particella:745 ; Foglio:13 Particella:746 ; Foglio:13 Particella:747 ; Foglio:13 Particella:748 ; Foglio:13 Particella:749 ; Foglio:13 Particella:750 ;  
Foglio:13 Particella:751 ; Foglio:13 Particella:752 ; Foglio:13 Particella:753 ; Foglio:13 Particella:754 ; Foglio:13 Particella:755 ; Foglio:13 Particella:756 ; Foglio:13 Particella:757 ; Foglio:13 Particella:758 ; Foglio:13 Particella:759 ;  
Foglio:13 Particella:760 ;

### L'intestazione alla data della richiesta deriva dai seguenti atti:

#### Situazione degli intestati dal 21/10/2002

N.	DATI ANAGRAFICI	CODICE FISCALE	DIRITTI E ONERI REALI
1			(1) Proprieta' 1000/1000
<b>DATI DERIVANTI DA</b>			
Atto del 11/03/1998 Pubblico ufficiale FLORIS SERGIO Sede GUSPINI (CA) Repertorio n. 42894 - Voltura n. 3147.1/1998 in atti dal 08/11/1998			

## Visura storica per immobile

### Situazione degli atti informatizzati al 23/01/2024

#### Situazione dell'unità immobiliare che ha originato il precedente dal 11/03/1998

N.	DATI IDENTIFICATIVI				DATI CLASSAMENTO				DATI DERIVANTI DA	
	Foglio	Particella	Sub	Porz	Qualità Classe	Superficie(m²) ha are ca	Deduz	Reddito		ISTRUMENTO (ATTO PUBBLICO) del 11/03/1998 in atti dal 08/11/1998 (n. 3147.1/1998)
<b>1</b>	<b>13</b>	<b>78</b>	-	-	<b>SEMINATIVO 3</b>	<b>1 03 75</b>		Dominicale <b>Euro 26,79</b> <b>L. 51.875</b>	Agrario <b>Euro 18,75</b> <b>L. 36.313</b>	
Notifica		Partita		8153						
Annotazioni										
di immobile: PASSAGGI INTERMEDI DA ESAMINARE										

Sono stati inoltre variati i seguenti immobili:

Foglio:27 Particella:122 ; Foglio:27 Particella:127 ; Foglio:27 Particella:213 ;

#### Situazione dell'unità immobiliare dall'impianto meccanografico

N.	DATI IDENTIFICATIVI				DATI CLASSAMENTO				DATI DERIVANTI DA	
	Foglio	Particella	Sub	Porz	Qualità Classe	Superficie(m²) ha are ca	Deduz	Reddito		Impianto meccanografico del 14/05/1985
<b>1</b>	<b>13</b>	<b>78</b>	-	-	<b>SEMINATIVO 3</b>	<b>1 03 75</b>		Dominicale <b>L. 51.875</b>	Agrario <b>L. 36.313</b>	
Notifica		Partita		6942						

L'intestazione alla data della richiesta deriva dai seguenti atti:

#### Situazione degli intestati dal 11/03/1998

N.	DATI ANAGRAFICI	CODICE FISCALE	DIRITTI E ONERI REALI
<b>1</b>			(1) Proprietà' 1000/1000 fino al 21/10/2002
DATI DERIVANTI DA			
Atto del 11/03/1998 Pubblico ufficiale FLORIS SERGIO Sede GUSPINI (CA) Repertorio n. 42894 - Voltura n. 3147.1/1998 in atti dal 08/11/1998			

#### Situazione degli intestati relativa ad atto del 23/03/1975 (antecedente all'impianto meccanografico)

N.	DATI ANAGRAFICI	CODICE FISCALE	DIRITTI E ONERI REALI
<b>1</b>	TUVERI Daniela Rita nata a CARBONIA (SU) il 26/05/1965	TVRDLR65E66B745W*	(99) Da verificare propr.1/2 fino al 11/03/1998
<b>2</b>	TUVERI Luciana nata a ORISTANO (OR) il 04/05/1963	TVRLCN63E44G113W*	(99) Da verificare propr.1/2 fino al 11/03/1998
<b>3</b>	CONGIU Gianfranca nata a ALES (OR) il 13/11/1934	CNGGFR34S53A180I*	(99) Da verificare usuf.1/3 fino al 11/03/1998



# Visura storica per immobile

## Situazione degli atti informatizzati al 23/01/2024

DATI DERIVANTI DA	DENUNZIA (NEI PASSAGGI PER CAUSA DI MORTE) del 23/03/1975 Registrazione Volume 477 n. 8 registrato in data 16/09/1975 - Voltura n. 5349.1/1988 in atti dal 27/01/1993
-------------------	---

### Situazione degli intestati dall'impianto meccanografico

N.	DATI ANAGRAFICI	CODICE FISCALE	DIRITTI E ONERI REALI
1	TUVERI Inerio nato a SARDARA (SU) il 22/12/1920	TVRNR121T221428H*	(99) Da verificare fino al 23/03/1975
DATI DERIVANTI DA	Impianto meccanografico del 14/05/1985		

Visura telematica  
Tributi speciali: Euro 0,90  
\* Codice Fiscale Validato in Anagrafe Tributaria.



## Visura storica per immobile

### Situazione degli atti informatizzati al 23/01/2024

<b>Dati della richiesta</b>	<b>Comune di SARDARA (Codice:1428)</b>
<b>Catasto Terreni</b>	<b>Provincia di CAGLIARI</b> <b>Foglio: 15 Particella: 97</b>

#### INTESTATI

1	IBBA Rossella nata a SARDARA (SU) il 03/11/1967	BBIRSL67S43I428N*	(1) Proprieta' 1/5
2	IBBA Raimondo nato a SARDARA (SU) il 11/09/1960	BBIRND60P1I1428N*	(1) Proprieta' 1/5
3	IBBA Marino nato a SARDARA (SU) il 25/10/1958	BBIMRN58R25I428F*	(1) Proprieta' 1/5
4	IBBA Gianni nato a SARDARA (SU) il 05/11/1961	BBIGNN6IS05I428I*	(1) Proprieta' 1/5
5	IBBA Alice nata a CAGLIARI (CA) il 23/11/1998	BBILCA98S63B354I*	(1) Proprieta' 1/5

#### Unità immobiliare dal 09/12/2014

N.	DATI IDENTIFICATIVI				DATI CLASSAMENTO				DATI DERIVANTI DA
	Foglio	Particella	Sub	Porz	Qualità Classe	Superficie(m²) ha are ca	Deduz	Reddito Dominicale Agrario	
1	15	97	-	ULIVETO	1	22 40	Euro 5,78	Euro 4,05	TABELLA DI VARIAZIONE del 14/05/2014 Pratica n. CA0249618 in atti dal 09/12/2014 TRASMISSIONE DATI AGEA AI SENSI DEL DL 3.10.2006 N. 262 (n. 17914.1/2014)
<b>Notifica</b> di immobile: ORIGINA IL MAPPALE 452 eseguita ai sensi del DL 3.10.2006 n. 262, convertito con modificazioni nella legge 24.11.2006 n. 286 e successive modificazioni (anno 2014) - Eseguita a seguito di dichiarazione resa il 14/05/2014 all'Organismo Pagatore AGEA con la domanda AGEA.ADU.2014.0628 I04 (Scheda validazione/fascicolo prot. n. AGEA.CAA4517.2014.0000006)									

#### Situazione dell'unità immobiliare dal 11/01/2002

N.	DATI IDENTIFICATIVI				DATI CLASSAMENTO				DATI DERIVANTI DA
	Foglio	Particella	Sub	Porz	Qualità Classe	Superficie(m²) ha are ca	Deduz	Reddito Dominicale Agrario	
1	15	97	-	SEMINATIVO	3	22 40	Euro 5,78	Euro 4,05	FRAZIONAMENTO del 07/04/1984 Pratica n. 11046 in atti dal 11/01/2002 (n. 3104.1/1984)
<b>Notifica</b>									

# Visura storica per immobile

## Situazione degli atti informatizzati al 23/01/2024

Annotazioni	di immobile: ORIGINA IL MAPPALE 452
-------------	-------------------------------------

Sono stati inoltre variati i seguenti immobili:

Foglio:15 Particella:452 ;

### Situazione dell'unità immobiliare dall'impianto meccanografico

N.	DATI IDENTIFICATIVI				DATI CLASSAMENTO			DATI DERIVANTI DA	
	Foglio	Particella	Sub	Porz	Qualità Classe	Superficie (m²) ha are ca	Deduz	Reddito	
1	15	97	-	SEMINATIVO	3	26 20		Dominicale Euro 6,77 L. 13.100	Agrario Euro 4,74 L. 9.170
Notifica						Partita	3317	Impianto meccanografico del 14/05/1985	

L'intestazione alla data della richiesta deriva dai seguenti atti:

### Situazione degli intestati dal 05/06/2019

N.	DATI ANAGRAFICI	CODICE FISCALE	DIRITTI E ONERI REALI
1	IBBA Rossella nata a SARDARA (SU) il 03/11/1967	BBIRSL67S431428N*	(1) Proprieta' 1/5
2	IBBA Raimondo nato a SARDARA (SU) il 11/09/1960	BBIRND60P111428N*	(1) Proprieta' 1/5
3	IBBA Marino nato a SARDARA (SU) il 25/10/1958	BBIMRN58R251428F*	(1) Proprieta' 1/5
4	IBBA Gianni nato a SARDARA (SU) il 05/11/1961	BBIGNN61S051428I*	(1) Proprieta' 1/5
5	IBBA Alice nata a CAGLIARI (CA) il 23/11/1998	BBILCA98S63B354I*	(1) Proprieta' 1/5

**DATI DERIVANTI DA** DENUNZIA (NEI PASSAGGI PER CAUSA DI MORTE) del 05/06/2019 Pubblico ufficiale IBBA Sede SARDARA (CA) - UU Sede CAGLIARI (CA) Registrazione Volume 88888 n. 406792 registrato in data 20/12/2019 - DENUNCIA DI SUCCESSIONE PINNA ANTONIETTA Voltura n. 602.1/2020 - Pratica n. CA0007275 in atti dal 22/01/2020

### Situazione degli intestati dal 18/03/1992

N.	DATI ANAGRAFICI	CODICE FISCALE	DIRITTI E ONERI REALI
1	SERRA Manfredi nato a SARDARA (SU) il 21/07/1940	SRRMFR40L211428C*	(1) Proprieta' 1000/1000 fino al 05/06/2019

**DATI DERIVANTI DA** Atto del 18/03/1992 Pubblico ufficiale FLORIS SERGIO Sede GUSPINI (CA) Repertorio n. 30834 - UR Sede SANLURI (CA) Registrazione Volume IV n. 334 registrato in data 01/04/1992 - Voltura n. 1979.1/1992 - Pratica n. 122560 in atti dal 28/02/2003

# Visura storica per immobile

## Situazione degli atti informatizzati al 23/01/2024

### Situazione degli intestati dal 14/05/1986

N.	DATI ANAGRAFICI	CODICE FISCALE	DIRITTI E ONERI REALI
1	MASSENTI Giovanna nata a SARDARA (SU) il 17/07/1924	MSSGNN24L571428E*	(1) Proprietà 1/2 fino al 18/03/1992
2	MASSENTI Rosetta nata a SARDARA (SU) il 03/09/1922	MSSRIT22P431428B*	(1) Proprietà 1/2 fino al 18/03/1992

**DATI DERIVANTI DA** Atto del 14/05/1986 Pubblico ufficiale FLORIS SERGIO Sede GUSPINI (CA) Repertorio n. 15763 - UR Sede SANLURI (CA) Registrazione Volume 242 n. 1537 registrato in data 28/05/1986 - DIVISIONE Voltura n. 4876.1/1987 - Pratica n. 129343 in atti dal 27/03/2001

### Situazione degli intestati relativa ad atto del 21/05/1981 (antecedente all'impianto meccanografico)

N.	DATI ANAGRAFICI	CODICE FISCALE	DIRITTI E ONERI REALI
1	CORDA Santino nato a SARDARA (SU) il 02/11/1944	CRDSTN44S021428M*	(1) Proprietà 1/8 fino al 14/05/1986
2	CORDA Vitalia Anna nata a SARDARA (SU) il 21/04/1943	CRDVLN43D611428A*	(1) Proprietà 1/8 fino al 14/05/1986
3	CORDA Franco nato a SARDARA (SU) il 05/08/1940	CRDFNC40M051428E*	(1) Proprietà 1/8 fino al 14/05/1986
4	CORDA Angelina nato a SARDARA (SU) il 27/11/1932	CRDNLN32S671428L*	(1) Proprietà 1/8 fino al 14/05/1986
5	MASSENTI Giovanna nata a SARDARA (SU) il 17/07/1924	MSSGNN24L571428E*	(1) Proprietà 2/8 fino al 14/05/1986
6	MASSENTI Rosetta nata a SARDARA (SU) il 03/09/1922	MSSRIT22P431428B*	(1) Proprietà 2/8 fino al 14/05/1986

**DATI DERIVANTI DA** DENUNZIA (NEI PASSAGGI PER CAUSA DI MORTE) del 21/05/1981 - UR Sede SANLURI (CA) Registrazione Volume 467 n. 4 registrato in data 20/11/1981 - SUCESSIONE Voltura n. 746.1/1982 - Pratica n. 71552 in atti dal 27/02/2001

### Situazione degli intestati dall'impianto meccanografico

N.	DATI ANAGRAFICI	CODICE FISCALE	DIRITTI E ONERI REALI
1	CORDA ATZORI Raimondo ; Di Francesco		(99) Da verificare fino al 21/05/1981

**DATI DERIVANTI DA** Impianto meccanografico del 14/05/1985

Visura telematica

Tributi speciali: Euro 0,90

\* Codice Fiscale Validato in Anagrafe Tributaria.

# Visura storica per immobile

## Situazione degli atti informatizzati al 23/01/2024

<b>Dati della richiesta</b>	<b>Comune di SARDARA (Codice:1428)</b>
<b>Catasto Terreni</b>	<b>Provincia di CAGLIARI</b> <b>Foglio: 15 Particella: 307</b>

### INTESTATO

1	(1) Proprieta' 1000/1000
---	--------------------------

### Unità immobiliare dal 10/12/2021

N.	DATI IDENTIFICATIVI			DATI CLASSAMENTO			DATI DERIVANTI DA	
	Foglio	Particella	Sub Porz	Qualità Classe	Superficie(m²) ha are ca	Deduz	Dominicale	Redditto
1	15	307	-	SEMIN IRRIG U	20 20		Euro 7,30	Euro 6,26
TABELLA DI VARIAZIONE del 10/05/2021 Pratica n. CA0123172 in atti dal 10/12/2021 TRASMISSIONE DATI AGEA AI SENSI DEL DL 3.10.2006 N. 262 (n. 13311.1/2021)								
Notifica								
Amotazioni	di stadio: Variazione culturale eseguita ai sensi del DL 3.10.2006 n. 262, convertito con modificazioni nella legge 24.11.2006 n. 286 e successive modificazioni (anno 2021) - Eseguita a seguito di dichiarazione resa il 10/05/2021 all'Organismo Pagatore ARGEA con la domanda ARGEA.ADU.2021.0005890 (Scheda validazione/fascicolo prot. n. ARGEA.CAA1785.2021.0002458) - Classamento per particelle con la qualità 29 - VIGNETO, classe 03							

### Situazione dell'unità immobiliare dall'impianto meccanografico

N.	DATI IDENTIFICATIVI			DATI CLASSAMENTO			DATI DERIVANTI DA	
	Foglio	Particella	Sub Porz	Qualità Classe	Superficie(m²) ha are ca	Deduz	Dominicale	Redditto
1	15	307	-	SEMINATIVO 2	20 20		Euro 8,87 L. 17.170	Euro 4,69 L. 9.090
Impianto meccanografico del 14/05/1985								
Notifica								
				Partita	6942			

# Visura storica per immobile

## Situazione degli atti informatizzati al 23/01/2024

L'intestazione alla data della richiesta deriva dai seguenti atti:

### Situazione degli intestati dal 08/03/1995

N.	DATI ANAGRAFICI	CODICE FISCALE	DIRITTI E ONERI REALI
1			(1) Proprieta' 1000/1000
DATI DERIVANTI DA			
	Atto del 08/03/1995 Pubblico ufficiale FLORIS SERGIO Sede GUSPINI (CA) Repertorio n. 37298 - Voltura n. 6873.2/1996 in atti dal 10/12/1996		

### Situazione degli intestati relativa ad atto del 23/03/1975 (antecedente all'impianto meccanografico)

N.	DATI ANAGRAFICI	CODICE FISCALE	DIRITTI E ONERI REALI
1	CONGIU Gianfranca nata a ALES (OR) il 13/11/1934	CNGGFR34S53A180J*	(99) Da verificare usufr. 1/3 fino al 08/03/1995
2	TUVERI Daniela Rita nata a CARBONIA (SU) il 26/05/1965	TVRDLR65E66B745W*	(99) Da verificare propr. 1/2 fino al 08/03/1995
3	TUVERI Luciana nata a ORISTANO (OR) il 04/05/1963	TVRLCN63E44G113W*	(99) Da verificare propr. 1/2 fino al 08/03/1995
DATI DERIVANTI DA			
	DENUNZIA (NEI PASSAGGI PER CAUSA DI MORTE) del 23/03/1975 Registrazione Volume 477 n. 8 registrato in data 16/09/1975 - Voltura n. 5349.1/1988 in atti dal 27/01/1993		

### Situazione degli intestati dall'impianto meccanografico

N.	DATI ANAGRAFICI	CODICE FISCALE	DIRITTI E ONERI REALI
1	TUVERI Inerio nato a SARDARA (SU) il 22/12/1920	TVRNR121T22I428H*	(99) Da verificare fino al 23/03/1975
DATI DERIVANTI DA			
	Impianto meccanografico del 14/05/1985		

Visura telematica

Tributi speciali: Euro 0,90

\* Codice Fiscale Validato in Anagrafe Tributaria.





# Visura storica per immobile

## Situazione degli atti informatizzati al 23/01/2024

<b>Dati della richiesta</b>	Comune di SARDARA (Codice:1428)
<b>Catasto Terreni</b>	Provincia di CAGLIARI Foglio: 15 Particella: 923

### INTESTATO

1	(1) Proprieta' 1000/1000
---	--------------------------

### Unità immobiliare dal 21/06/2004

N.	DATI IDENTIFICATIVI			DATI CLASSAMENTO			DATI DERIVANTI DA		
	Foglio	Particella	Sub	Porz	Qualità Classe	Superficie(m²) ha are ca		Deduz	Reddito
1	15	923	-		SEMINATIVO 1	00 20		Dominicale Euro 0,12	Agrario Euro 0,05
Notifica									
Annotazioni									
Riserve									
di studio: EX 319/B									
2 - Errati elementi catastali in atto									

Nella variazione sono stati soppressi i seguenti immobili:

Foglio:15 Particella:319 ;

Sono stati inoltre variati i seguenti immobili:

Foglio:15 Particella:922 ; Foglio:15 Particella:924 ;

**L'intestazione alla data della richiesta deriva dai seguenti atti:**

**Situazione degli intestati dal 26/10/1991**

N.	DATI ANAGRAFICI	CODICE FISCALE	DIRITTI E ONERI REALI
1	FRAZIONAMENTO del 26/10/1991 Pratica n. CA0221375 in atti dal 21/06/2004 (n. 3492.1/1991)		(1) Proprieta' 1000/1000
<b>DATI DERIVANTI DA</b>			

# Visura storica per immobile

## Situazione degli atti informatizzati al 23/01/2024

### Situazione dell'unità immobiliare che ha originato il precedente dall'impianto meccanografico

N.	DATI IDENTIFICATIVI				DATI CLASSAMENTO				DATI DERIVANTI DA	
	Foglio	Particella	Sub	Porz.	Qualità Classe	Superficie(m²) ha are ca	Deduz	Reddito		Agrario
1	15	319	-	SEMINATIVO	1	12 30		Dominicale Euro 7,62 L. 14.760		
Notifica		Partita		6942						

### L'intestazione alla data della richiesta deriva dai seguenti atti:

#### Situazione degli intestati dal 08/03/1995

N.	DATI ANAGRAFICI	CODICE FISCALE	DIRITTI E ONERI REALI
1			(1) Proprietà 1000/1000 fino al 26/10/1991
DATI DERIVANTI DA			
Atto del 08/03/1995 Pubblico ufficiale FLORIS SERGIO Sede GUSPINI (CA) Repertorio n. 37298 - Voltura n. 6873.2/1996 in atti dal 10/12/1996			

#### Situazione degli intestati relativa ad atto del 23/03/1975 (antecedente all'impianto meccanografico)

N.	DATI ANAGRAFICI	CODICE FISCALE	DIRITTI E ONERI REALI
1	TUVERI Daniela Rita nata a CARBONIA (SU) il 26/05/1965	TVRDLR65E66B745W*	(99) Da verificare propr.1/2 fino al 08/03/1995
2	CONGIU Gianfranca nata a ALES (OR) il 13/11/1934	CNGGFR34S53A180J*	(99) Da verificare usufr.1/3 fino al 08/03/1995
3	TUVERI Luciana nata a ORISTANO (OR) il 04/05/1963	TVRLCNG63E44G113W*	(99) Da verificare propr.1/2 fino al 08/03/1995
DATI DERIVANTI DA			
DENUNZIA (NEI PASSAGGI PER CAUSA DI MORTE) del 23/03/1975 Registrazione Volume 477 n. 8 registrato in data 16/09/1975 - Voltura n. 5349.1/1988 in atti dal 27/01/1993			

#### Situazione degli intestati dall'impianto meccanografico

N.	DATI ANAGRAFICI	CODICE FISCALE	DIRITTI E ONERI REALI
1	TUVERI Inerio nato a SARDARA (SU) il 22/12/1920	TVRNR121T22428H*	(99) Da verificare fino al 23/03/1975
DATI DERIVANTI DA			
Impianto meccanografico del 14/05/1985			

Visura telematica

Tributi speciali: Euro 0,90

\* Codice Fiscale Validato in Anagrafe Tributaria.

# Visura storica per immobile

## Situazione degli atti informatizzati al 23/01/2024

<b>Dati della richiesta</b>	Comune di <b>SARDARA (Codice:1428)</b>
<b>Catasto Terreni</b>	Provincia di <b>CAGLIARI</b> Foglio: <b>15</b> Particella: <b>924</b>

### INTESTATO

1	(1) Proprieta' 1000/1000
---	--------------------------

### Unità immobiliare dal 21/06/2004

N.	DATI IDENTIFICATIVI			DATI CLASSAMENTO			DATI DERIVANTI DA			
	Foglio	Particella	Sub	Porz	Qualità Classe	Superficie(m²) ha are ca		Deduz	Reddito	Dominicale
1	15	924	-	-	SEMINATIVO 1	00 72		Euro 0,45	Euro 0,17	
Notifica										
Annotazioni										
di studio: EX 319/C										
Riserve										
2 - Errati elementi catastali in atto										

Nella variazione sono stati soppressi i seguenti immobili:

Foglio:15 Particella:319 ;

Sono stati inoltre variati i seguenti immobili:

Foglio:15 Particella:922 ; Foglio:15 Particella:923 ;

**L'intestazione alla data della richiesta deriva dai seguenti atti:**

**Situazione degli intestati dal 26/10/1991**

N.	DATI ANAGRAFICI	CODICE FISCALE	DIRITTI E ONERI REALI
1	FRAZIONAMENTO del 26/10/1991 Pratica n. CA0221375 in atti dal 21/06/2004 (n. 3492.1/1991)		(1) Proprieta' 1000/1000
<b>DATI DERIVANTI DA</b>			

# Visura storica per immobile

## Situazione degli atti informatizzati al 23/01/2024

### Situazione dell'unità immobiliare che ha originato il precedente dall'impianto meccanografico

N.	DATI IDENTIFICATIVI				DATI CLASSAMENTO				DATI DERIVANTI DA	
	Foglio	Particella	Sub	Porz.	Qualità Classe	Superficie(m²) ha are ca	Deduz	Reddito		Agrario
1	15	319	-	SEMINATIVO	1	12 30		Dominicale Euro 7,62 L. 14.760		
Notifica		Partita		6942						

### L'intestazione alla data della richiesta deriva dai seguenti atti:

#### Situazione degli intestati dal 08/03/1995

N.	DATI ANAGRAFICI	CODICE FISCALE	DIRITTI E ONERI REALI
1			(1) Proprietà 1000/1000 fino al 26/10/1991
DATI DERIVANTI DA			
Atto del 08/03/1995 Pubblico ufficiale FLORIS SERGIO Sede GUSPINI (CA) Repertorio n. 37298 - Voltura n. 6873.2/1996 in atti dal 10/12/1996			

#### Situazione degli intestati relativa ad atto del 23/03/1975 (antecedente all'impianto meccanografico)

N.	DATI ANAGRAFICI	CODICE FISCALE	DIRITTI E ONERI REALI
1	TUVERI Daniela Rita nata a CARBONIA (SU) il 26/05/1965	TVRDLR65E66B745W*	(99) Da verificare propr.1/2 fino al 08/03/1995
2	CONGIU Gianfranca nata a ALES (OR) il 13/11/1934	CNGGFR34S53A180J*	(99) Da verificare usufr.1/3 fino al 08/03/1995
3	TUVERI Luciana nata a ORISTANO (OR) il 04/05/1963	TVRLCN63E44G113W*	(99) Da verificare propr.1/2 fino al 08/03/1995
DATI DERIVANTI DA			
DENUNZIA (NEI PASSAGGI PER CAUSA DI MORTE) del 23/03/1975 Registrazione Volume 477 n. 8 registrato in data 16/09/1975 - Voltura n. 5349.1/1988 in atti dal 27/01/1993			

#### Situazione degli intestati dall'impianto meccanografico

N.	DATI ANAGRAFICI	CODICE FISCALE	DIRITTI E ONERI REALI
1	TUVERI Inerio nato a SARDARA (SU) il 22/12/1920	TVRNR121T22428H*	(99) Da verificare fino al 23/03/1975
DATI DERIVANTI DA			
Impianto meccanografico del 14/05/1985			

Visura telematica

Tributi speciali: Euro 0,90

\* Codice Fiscale Validato in Anagrafe Tributaria.

## Visura storica per immobile Situazione degli atti informatizzati al 23/01/2024

<b>Dati della richiesta</b>	<b>Comune di SARDARA (Codice:1428)</b>	
<b>Catasto Terreni</b>	<b>Provincia di CAGLIARI</b> <b>Foglio: 15 Particella: 999</b>	

### INTESTATO

1	(1) Proprieta' 1000/1000
---	--------------------------

### Unità immobiliare dal 10/12/2021

N.	DATI IDENTIFICATIVI			DATI CLASSAMENTO			DATI DERIVANTI DA		
	Foglio	Particella	Sub	Porz	Qualità Classe	Superficie(m²) ha are ca	Deduz	Reddito	DATI DERIVANTI DA
1	15	999		AA	SEMIN IRRIG U	09 82		Dominicale Euro 3,55	Reddito Agrario Euro 3,04
				AB	SEMINATIVO 1	00 97		Dominicale Euro 0,60	Reddito Agrario Euro 0,23
<b>Notifica</b>									
<b>Annotazioni</b> di stadio: Variazione colturale eseguita ai sensi del DL 3.10.2006 n. 262, convertito con modificazioni nella legge 24.11.2006 n. 286 e successive modificazioni (anno 2021) - Eseguita a seguito di dichiarazione resa il 10/05/2021 all'Organismo Pagatore ARGEA con la domanda ARGEA.ADU.2021.0005890 (Scheda validazione/fascicolo prot. n. ARGEA.CAA.1785.2021.0002458) - Porzione AA; Classamento per particizione con la qualità` 29 - VIGNETO, Classe 03									
<b>Riserve</b> 2 - Errati e elementi catastali in atto									

### Situazione dell'unità immobiliare dal 13/09/2004

N.	DATI IDENTIFICATIVI			DATI CLASSAMENTO			DATI DERIVANTI DA		
	Foglio	Particella	Sub	Porz	Qualità Classe	Superficie(m²) ha are ca	Deduz	Reddito	DATI DERIVANTI DA
1	15	999		-	SEMINATIVO 1	10 79		Dominicale Euro 6,69	Reddito Agrario Euro 2,51
<b>Notifica</b>									
<b>Riserve</b> 2 - Errati elementi catastali in atto									

### Nella variazione sono stati soppressi i seguenti immobili:

Foglio:15 Particella:173 ; Foglio:15 Particella:174 ; Foglio:15 Particella:175 ; Foglio:15 Particella:176 ; Foglio:15 Particella:177 ; Foglio:15 Particella:178 ; Foglio:15 Particella:179 ; Foglio:15 Particella:183 ; Foglio:15 Particella:193 ;

# Visura storica per immobile

## Situazione degli atti informatizzati al 23/01/2024

Foglio:15 Particella:388 ; Foglio:15 Particella:425 ; Foglio:15 Particella:512 ; Foglio:15 Particella:515 ; Foglio:15 Particella:518 ; Foglio:15 Particella:549 ; Foglio:15 Particella:550 ; Foglio:15 Particella:598 ; Foglio:15 Particella:601 ;  
Foglio:15 Particella:603 ; Foglio:15 Particella:606 ; Foglio:15 Particella:670 ; Foglio:15 Particella:672 ; Foglio:15 Particella:674 ; Foglio:15 Particella:676 ; Foglio:15 Particella:910 ; Foglio:15 Particella:912 ; Foglio:15 Particella:913 ;  
Foglio:15 Particella:915 ; Foglio:15 Particella:916 ; Foglio:15 Particella:918 ; Foglio:15 Particella:919 ; Foglio:15 Particella:922 ; Foglio:15 Particella:925 ; Foglio:15 Particella:928 ; Foglio:15 Particella:933 ;

### Sono stati inoltre variati i seguenti immobili:

Foglio:15 Particella:934 ; Foglio:15 Particella:935 ; Foglio:15 Particella:936 ; Foglio:15 Particella:937 ; Foglio:15 Particella:938 ; Foglio:15 Particella:939 ; Foglio:15 Particella:940 ; Foglio:15 Particella:941 ; Foglio:15 Particella:942 ;  
Foglio:15 Particella:943 ; Foglio:15 Particella:944 ; Foglio:15 Particella:945 ; Foglio:15 Particella:946 ; Foglio:15 Particella:947 ; Foglio:15 Particella:948 ; Foglio:15 Particella:949 ; Foglio:15 Particella:950 ; Foglio:15 Particella:951 ;  
Foglio:15 Particella:952 ; Foglio:15 Particella:953 ; Foglio:15 Particella:954 ; Foglio:15 Particella:955 ; Foglio:15 Particella:956 ; Foglio:15 Particella:957 ; Foglio:15 Particella:958 ; Foglio:15 Particella:959 ; Foglio:15 Particella:960 ;  
Foglio:15 Particella:961 ; Foglio:15 Particella:962 ; Foglio:15 Particella:963 ; Foglio:15 Particella:964 ; Foglio:15 Particella:965 ; Foglio:15 Particella:966 ; Foglio:15 Particella:967 ; Foglio:15 Particella:968 ; Foglio:15 Particella:969 ;  
Foglio:15 Particella:970 ; Foglio:15 Particella:971 ; Foglio:15 Particella:972 ; Foglio:15 Particella:973 ; Foglio:15 Particella:974 ; Foglio:15 Particella:975 ; Foglio:15 Particella:976 ; Foglio:15 Particella:977 ; Foglio:15 Particella:978 ;  
Foglio:15 Particella:979 ; Foglio:15 Particella:980 ; Foglio:15 Particella:981 ; Foglio:15 Particella:982 ; Foglio:15 Particella:983 ; Foglio:15 Particella:984 ; Foglio:15 Particella:985 ; Foglio:15 Particella:986 ; Foglio:15 Particella:987 ;  
Foglio:15 Particella:988 ; Foglio:15 Particella:989 ; Foglio:15 Particella:990 ; Foglio:15 Particella:991 ; Foglio:15 Particella:992 ; Foglio:15 Particella:993 ; Foglio:15 Particella:994 ; Foglio:15 Particella:995 ; Foglio:15 Particella:996 ;  
Foglio:15 Particella:997 ; Foglio:15 Particella:998 ; Foglio:15 Particella:1000 ; Foglio:15 Particella:1001 ; Foglio:15 Particella:1002 ; Foglio:15 Particella:1003 ; Foglio:15 Particella:1004 ; Foglio:15 Particella:1005 ; Foglio:15 Particella:1006 ;  
Foglio:15 Particella:1007 ; Foglio:15 Particella:1008 ; Foglio:15 Particella:1009 ; Foglio:15 Particella:1010 ;

### L'intestazione alla data della richiesta deriva dai seguenti atti:

#### Situazione degli intestati dal 13/09/2004

N.	DATI ANAGRAFICI	CODICE FISCALE	DIRITTI E ONERI REALI
1			(1) Proprieta' 1000/1000
DATI DERIVANTI DA			
FRAZIONAMENTO del 13/09/2004 Pratica n. CA0385027 in atti dal 13/09/2004 (n. 385027.1/2003)			

#### Situazione dell'unità immobiliare che ha originato il precedente dal 21/06/2004

N.	DATI IDENTIFICATIVI			DATI CLASSAMENTO			DATI DERIVANTI DA	
	Foglio	Particella	Sub	Porz	Qualità Classe	Superficie(m²) ha are ca		Deduz
1	15	922	-	SEMINATIVO	1	11 38	Euro 7,05	Euro 2,64
Notifica	Partita							
Annotazioni	di studio: EX 319/A							
FRAZIONAMENTO del 26/10/1991 Pratica n. CA0221375 in atti dal 21/06/2004 (n. 3492.1/1991)								

# Visura storica per immobile

## Situazione degli atti informatizzati al 23/01/2024

Riserve 2 - Errati elementi catastali in atto

**Nella variazione sono stati soppressi i seguenti immobili:**

Foglio:15 Particella:319 ;

**Sono stati inoltre variati i seguenti immobili:**

Foglio:15 Particella:923 ; Foglio:15 Particella:924 ;

**L'intestazione alla data della richiesta deriva dai seguenti atti:**

**Situazione degli intestati dal 26/10/1991**

DATI IDENTIFICATIVI		DATI ANAGRAFICI		CODICE FISCALE		DIRITTI E ONERI REALI	
DATI DERIVANTI DA		FRAZIONAMENTO del 26/10/1991 Pratica n. CA0221375 in atti dal 21/06/2004 (n. 3492.1/1991)				(1) Proprietà 1000/1000 fino al 13/09/2004	

**Situazione dell'unità immobiliare che ha originato il precedente dall'impianto meccanografico**

N.	DATI IDENTIFICATIVI			DATI CLASSAMENTO				DATI DERIVANTI DA		
	Foglio	Particella	Sub	Porz	Qualità Classe	Superficie (m²) ha are ca	Deduz		Reddito	
1	15	319		-	SEMINATIVO 1	12 30		Dominicale Euro 7,62 L. 14.760	Agrario Euro 2,86 L. 5.535	Impianto meccanografico del 14/05/1985
Notifica				Partita		6942				

**L'intestazione alla data della richiesta deriva dai seguenti atti:**

**Situazione degli intestati dal 08/03/1995**

DATI IDENTIFICATIVI		DATI ANAGRAFICI		CODICE FISCALE		DIRITTI E ONERI REALI	
DATI DERIVANTI DA		Atto del 08/03/1995 Pubblico ufficiale FLORIS SERGIO Sede GUSPINI (CA) Repertorio n. 37298 - Voltura n. 6873.2/1996 in atti dal 10/12/1996				(1) Proprietà 1000/1000 fino al 26/10/1991	

# Visura storica per immobile

## Situazione degli atti informatizzati al 23/01/2024

### Situazione degli intestati relativa ad atto del 23/03/1975 (antecedente all'impianto meccanografico)

N.	DATI ANAGRAFICI	CODICE FISCALE	DIRITTI E ONERI REALI
1	TUVERI Daniela Rita nata a CARBONIA (SU) il 26/05/1965	TVRDLR65E66B745W*	(99) Da verificare propr.1/2 fino al 08/03/1995
2	CONGIU Gianfranca nata a ALES (OR) il 13/11/1934	CNGGFR34S53A180J*	(99) Da verificare usuft.1/3 fino al 08/03/1995
3	TUVERI Luciana nata a ORISTANO (OR) il 04/05/1963	TVRLCN63E44G113W*	(99) Da verificare propr.1/2 fino al 08/03/1995

### DATI DERIVANTI DA

DENUNZIA (NEI PASSAGGI PER CAUSA DI MORTE) del 23/03/1975 Registrazione Volume 477 n. 8 registrato in data 16/09/1975 - Voltura n. 5349.1/1988 in atti dal 27/01/1993

### Situazione degli intestati dall'impianto meccanografico

N.	DATI ANAGRAFICI	CODICE FISCALE	DIRITTI E ONERI REALI
1	TUVERI Inerio nato a SARDARA (SU) il 22/12/1920	TVRNR12IT22I428H*	(99) Da verificare fino al 23/03/1975

### DATI DERIVANTI DA

Impianto meccanografico del 14/05/1985

Visura telematica

Tributi speciali: Euro 0,90

\* Codice Fiscale Validato in Anagrafe Tributaria.



# Visura storica per immobile

## Situazione degli atti informatizzati al 23/01/2024

<b>Dati della richiesta</b>	<b>Comune di SARDARA (Codice:1428)</b>
<b>Catasto Terreni</b>	<b>Provincia di CAGLIARI</b> <b>Foglio: 24 Particella: 74</b>

### INTESTATO

1	(1) Proprieta' 1000/1000
---	--------------------------

### Unità immobiliare dal 24/11/2020

N.	DATI IDENTIFICATIVI				DATI CLASSAMENTO				DATI DERIVANTI DA
	Foglio	Particella	Sub	Porz	Qualità Classe	Superficie(m <sup>2</sup> ) ha are ca	Deduz	Reddito	
1	24	74	-	-	SEMIN IRRIG U	32 85		Euro 11,88 Euro 10,18	TABELLA DI VARIAZIONE del 23/10/2020 Pratica n. CA0138546 in atti dal 24/11/2020 TRASMISSIONE DATI AGEA AI SENSI DEL DL 3.10.2006 N. 262 (n. 35334.1/2020)
<b>Notifica</b>									
<b>Annotazioni</b> di stadio: Variazione colturale eseguita ai sensi del DL 3.10.2006 n. 262, convertito con modificazioni nella legge 24.11.2006 n. 286 e successive modificazioni (anno 2020) - Eseguita a seguito di dichiarazione resa il 23/10/2020 all'Organismo Pagatore ARGEA con la domanda AGEA.ADU.2020.1311789 (Scheda validazione/fascicolo prot. n. AGEA.CAA1785.2020.0002441) - Classamento per parificazione con la qualità 29 - VIGNETO, classe 03									
<b>Riserve</b> 1 - Atti di passaggio intermedi non esistenti									

### Situazione dell'unità immobiliare dal 16/07/1987

N.	DATI IDENTIFICATIVI				DATI CLASSAMENTO				DATI DERIVANTI DA
	Foglio	Particella	Sub	Porz	Qualità Classe	Superficie(m <sup>2</sup> ) ha are ca	Deduz	Reddito	
1	24	74	-	-	SEMINATIVO 3	32 85		Euro 8,48 L. 16.425 Euro 5,94 L. 11.498	ISTRUMENTO (ATTO PUBBLICO) del 16/07/1987 in atti dal 19/03/1997 (n. 3315.1/1989)
<b>Notifica</b>									
<b>Riserve</b> 1 - Atti di passaggio intermedi non esistenti									

### Sono stati inoltre variati i seguenti immobili:

Foglio:13 Particella:313 ; Foglio:43 Particella:228 ; Foglio:45 Particella:222 ;

# Visura storica per immobile

## Situazione degli atti informatizzati al 23/01/2024

### Situazione dell'unità immobiliare dall'impianto meccanografico

N.	DATI IDENTIFICATIVI				DATI CLASSAMENTO				DATI DERIVANTI DA
	Foglio	Particella	Sub	Porz.	Qualità Classe	Superficie(m <sup>2</sup> ) ha are ca	Deduz	Reddito	
1	24	74	-	SEMINATIVO	3	32 85	L. 16.425	L. 11.498	Impianto meccanografico del 14/05/1985
Notifica		4127							

### L'intestazione alla data della richiesta deriva dai seguenti atti:

#### Situazione degli intestati dal 16/07/1987

N.	DATI ANAGRAFICI	CODICE FISCALE	DIRITTI ONERIREALI
1			(1) Proprietà 1000/1000
<b>DATI DERIVANTI DA</b>			
Atto del 16/07/1987 Pubblico ufficiale SECHI GIANMASSIMO Sede CAGLIARI (CA) Repertorio n. 20705 - UR Sede CAGLIARI (CA) Registrazione n. 862 registrato in data 29/07/1987 - n. 3315.1/1989 in atti dal 19/03/1997			

#### Situazione degli intestati relativa ad atto del 23/02/1977 (antecedente all'impianto meccanografico)

N.	DATI ANAGRAFICI	CODICE FISCALE	DIRITTI ONERIREALI
1	USAI ATZORI Eugenio ; Fu Giuseppenato a SARDARA (SU) il 08/02/1907	STZGNE07B081428T	(1) Proprietà 1/4 fino al 16/07/1987
2	USAI ATZORI Giuseppino ; Fu Giuseppenato a SARDARA (SU) il 15/06/1905	STZGPP05H151428X	(1) Proprietà 1/4 fino al 16/07/1987
3	USAI ATZORI Letizia ; Fu Giuseppenata a SARDARA (SU) il 17/03/1914	STZLTZ14C571428R	(1) Proprietà 1/4 fino al 16/07/1987
4	USAI ATZORI Antonio nato a SARDARA (SU) il 28/11/1917	STZNNTN17S281428Q	(1) Proprietà 1/4 fino al 16/07/1987
<b>DATI DERIVANTI DA</b>			
DENUNZIA (NEI PASSAGGI PER CAUSA DI MORTE) del 23/02/1977 - US Sede SANLURI (CA) Registrazione Volume 435 n. 49 registrato in data 07/07/1977 - Voltura n. 6128.2/1977 in atti dal 19/03/1997			

#### Situazione degli intestati dall'impianto meccanografico

N.	DATI ANAGRAFICI	CODICE FISCALE	DIRITTI E ONERIREALI
1	USAI ATZORI Letizia ; Fu Giuseppe		(3) Comproprietario fino al 23/02/1977
2	USAI ATZORI Mariangela ; Fu Giuseppe		(3) Comproprietario fino al 23/02/1977
3	USAI ATZORI Antonio ; Fu Giuseppe		(3) Comproprietario fino al 23/02/1977
4	USAI ATZORI Giuseppino ; Fu Giuseppe		(3) Comproprietario fino al 23/02/1977
5	USAI ATZORI Eugenio ; Fu Giuseppe		(3) Comproprietario fino al 23/02/1977
<b>DATI DERIVANTI DA</b>			
Impianto meccanografico del 14/05/1985			

Visura telematica

Tributi speciali: Euro 0,90

\* Codice Fiscale Validato in Anagrafe Tributaria.

# Visura storica per immobile

## Situazione degli atti informatizzati al 23/01/2024

<b>Dati della richiesta</b>	<b>Comune di SARDARA (Codice:1428)</b>
<b>Catasto Terreni</b>	<b>Provincia di CAGLIARI</b> <b>Foglio: 25 Particella: 210</b>

### INTESTATO

1	(1) Proprieta' 1000/1000
---	--------------------------

### Unità immobiliare dall'impianto meccanografico

N.	DATI IDENTIFICATIVI			DATI CLASSAMENTO			DATI DERIVANTI DA		
	Foglio	Particella	Sub Porz	Qualità Classe	Superficie(m²) ha are ca	Deduz		Reddito	
1	25	210	-	SEMINATIVO 4	08 00		Dominicale Euro 1,03 L. 2.000	Agrario Euro 0,62 L. 1.200	Impianto meccanografico del 14/05/1985
Notifica					Partita	6942			

### L'intestazione alla data della richiesta deriva dai seguenti atti:

#### Situazione degli intestati dal 08/03/1995

N.	DATI ANAGRAFICI	CODICE FISCALE	DIRITTI E ONERI REALI
1			(1) Proprieta' 1000/1000
<b>DATI DERIVANTI DA</b>			
	Atto del 08/03/1995 Pubblico ufficiale FLORIS SERGIO Sede GUSPINI (CA) Repertorio n. 37298 - Voltura n. 6873.2/1996 in atti dal 10/12/1996		

#### Situazione degli intestati relativa ad atto del 23/03/1975 (antecedente all'impianto meccanografico)

N.	DATI ANAGRAFICI	CODICE FISCALE	DIRITTI E ONERI REALI
1	CONGIU Gianfranca nata a ALES (OR) il 13/11/1934	CNGGFR34S53A1801*	(99) Da verificare usufr.1/3 fino al 08/03/1995
2	TUVERI Luciana nata a ORISTANO (OR) il 04/05/1963	TVRLCN63E44G113W*	(99) Da verificare propr.1/2 fino al 08/03/1995
3	TUVERI Daniela Rita nata a CARBONIA (SU) il 26/05/1965	TVRDLR65E66B745W*	(99) Da verificare propr.1/2 fino al 08/03/1995
<b>DATI DERIVANTI DA</b>			
	DENUNZIA (NEI PASSAGGI PER CAUSA DI MORTE) del 23/03/1975 Registrazione Volume 477 n. 8 registrato in data 16/09/1975 - Voltura n. 5349.1/1988 in atti dal 27/01/1993		

# Visura storica per immobile

## Situazione degli atti informatizzati al 23/01/2024

### Situazione degli intestati dall'impianto meccanografico

N.	DATI ANAGRAFICI	CODICE FISCALE	DIRITTI E ONERI REALI
1	TUVERI Inerito nato a SARDARA (SU) il 22/12/1920 Impianto meccanografico del 14/05/1985	TVRNR121T22428H*	(99) Da verificare fino al 23/03/1975
<b>DATI DERIVANTI DA</b>			

Visura telematica

Tributi speciali: Euro 0,90

\* Codice Fiscale Validato in Anagrafe Tributaria.



# Visura storica per immobile

## Situazione degli atti informatizzati al 23/01/2024

<b>Dati della richiesta</b>	Comune di <b>SARDARA (Codice:1428)</b>	
	Provincia di <b>CAGLIARI</b>	
<b>Catasto Terreni</b>	Foglio: <b>27</b> Particella: <b>122</b>	

### INTESTATO

1	(1) Proprieta' 1000/1000
---	--------------------------

### Unità immobiliare dal 11/03/1998

N.	DATI IDENTIFICATIVI			DATI CLASSAMENTO			DATI DERIVANTI DA	
	Foglio	Particella	Sub Porz	Qualità Classe	Superficie(m²) ha are ca	Deduz	Dominicale	Reddito Agrario
1	27	122	-	SEMINATIVO 2	05 65		Euro 2,48 L. 4.803	Euro 1,31 L. 2.543
Notifica				Partita	8153			
Annotazioni	di immobile: PASSAGGI INTERMEDI DA ESAMINARE							

### Sono stati inoltre variati i seguenti immobili:

Foglio:13 Particella:78 ; Foglio:27 Particella:127 ; Foglio:27 Particella:213 ;

### Situazione dell'unità immobiliare dall'impianto meccanografico

N.	DATI IDENTIFICATIVI			DATI CLASSAMENTO			DATI DERIVANTI DA	
	Foglio	Particella	Sub Porz	Qualità Classe	Superficie(m²) ha are ca	Deduz	Dominicale	Reddito Agrario
1	27	122	-	SEMINATIVO 2	05 65		L. 4.803	L. 2.543
Notifica				Partita	6942	Impianto meccanografico del 14/05/1985		

# Visura storica per immobile

## Situazione degli atti informatizzati al 23/01/2024

L'intestazione alla data della richiesta deriva dai seguenti atti:

### Situazione degli intestati dal 11/03/1998

N.	DATI ANAGRAFICI	CODICE FISCALE	DIRITTI E ONERI REALI
1			(1) Proprieta' 1000/1000
<b>DATI DERIVANTI DA</b>			
	Atto del 11/03/1998 Pubblico ufficiale FLORIS SERGIO Sede GUSPINI (CA) Repertorio n. 42894 - Voltura n. 3147.1/1998 in atti dal 08/11/1998		

### Situazione degli intestati relativa ad atto del 23/03/1975 (anteecedente all'impianto meccanografico)

N.	DATI ANAGRAFICI	CODICE FISCALE	DIRITTI E ONERI REALI
1	CONGIU Gianfranca nata a ALES (OR) il 13/11/1934	CNGGFR34S53A180J*	(99) Da verificare usufr.1/3 fino al 11/03/1998
2	TUVERI Daniela Rita nata a CARBONIA (SU) il 26/05/1965	TVRDLR65E66B745W*	(99) Da verificare propr.1/2 fino al 11/03/1998
3	TUVERI Luciana nata a ORISTANO (OR) il 04/05/1963	TVRLCN63E44G113W*	(99) Da verificare propr.1/2 fino al 11/03/1998
<b>DATI DERIVANTI DA</b>			
	DENUNZIA (NEI PASSAGGI PER CAUSA DI MORTE) del 23/03/1975 Registrazione Volume 477 n. 8 registrato in data 16/09/1975 - Voltura n. 5349.1/1988 in atti dal 27/01/1993		

### Situazione degli intestati dall'impianto meccanografico

N.	DATI ANAGRAFICI	CODICE FISCALE	DIRITTI E ONERI REALI
1	TUVERI Inerio nato a SARDARA (SU) il 22/12/1920	TVRNR121T22I428H*	(99) Da verificare fino al 23/03/1975
<b>DATI DERIVANTI DA</b>			
	Impianto meccanografico del 14/05/1985		

Visura telematica

Tributi speciali: Euro 0,90

\* Codice Fiscale Validato in Anagrafe Tributaria.



# Visura storica per immobile

## Situazione degli atti informatizzati al 23/01/2024

<b>Dati della richiesta</b>	<b>Comune di SARDARA (Codice:1428)</b>
<b>Catasto Terreni</b>	<b>Provincia di CAGLIARI</b> <b>Foglio: 27 Particella: 127</b>

### INTESTATO

1	(1) Proprieta' 1000/1000
---	--------------------------

### Unità immobiliare dal 24/11/2020

N.	DATI IDENTIFICATIVI			DATI CLASSAMENTO			DATI DERIVANTI DA	
	Foglio	Particella	Sub Porz	Qualità Classe	Superficie(m²) ha are ca	Deduz	Reddito	
1	27	127	AA	SEMINATIVO 2	60 39		Dominicale	
			AB	ULIVETO 1	00 81		Euro 26,51	Euro 14,03
							Euro 0,21	Euro 0,15
Notifica								
Annotazioni	di immobile: PASSAGGI INTERMEDI DA ESAMINARE; di stadio: Variazione culturale eseguita ai sensi del DL 3.10.2006 n. 262, convertito con modificazioni nella legge 24.11.2006 n. 286 e successive modificazioni (anno 2020) - Eseguita a seguito di dichiarazione resa il 23/10/2020 all'Organismo Pagatore ARGEA con la domanda AGEA.ADU.2020.1311789 (Scheda validazione/fascicolo prot. n. AGEA.CAA1785.2020.0002441)							

### Situazione dell'unità immobiliare dal 11/03/1998

N.	DATI IDENTIFICATIVI			DATI CLASSAMENTO			DATI DERIVANTI DA	
	Foglio	Particella	Sub Porz	Qualità Classe	Superficie(m²) ha are ca	Deduz	Reddito	
1	27	127	-	SEMINATIVO 2	61 20		Dominicale	
							Euro 26,87	Euro 14,22
							L. 52,020	L. 27,540
Notifica								
Annotazioni	di immobile: PASSAGGI INTERMEDI DA ESAMINARE 8153							
	di immobile: PASSAGGI INTERMEDI DA ESAMINARE							

### Sono stati inoltre variati i seguenti immobili:

Foglio:13 Particella:78 ; Foglio:27 Particella:122 ; Foglio:27 Particella:213 ;



# Visura storica per immobile

## Situazione degli atti informatizzati al 23/01/2024

### Situazione dell'unità immobiliare dall'impianto meccanografico

N.	DATI IDENTIFICATIVI			DATI CLASSAMENTO			DATI DERIVANTI DA	
	Foglio	Particella	Sub	Porz	Qualità Classe	Superficie(m²) ha are ca		Deduc
1	27	127	-	SEMINATIVO	2	61 20	L. 52.020	L. 27.540
Notifica							6942	Impianto meccanografico del 14/05/1985

L'intestazione alla data della richiesta deriva dai seguenti atti:

### Situazione degli intestati dal 11/03/1998

N.	DATI ANAGRAFICI	CODICE FISCALE	DIRITTI ONERIREALI
1			(1) Proprieta' 1000/1000
DATI DERIVANTI DA			
Atto del 11/03/1998 Pubblico ufficiale FLORIS SERGIO Sede GUSPINI (CA) Repertorio n. 42894 - Voltura n. 3147.1/1998 in atti dal 08/11/1998			

### Situazione degli intestati relativa ad atto del 23/03/1975 (antecedente all'impianto meccanografico)

N.	DATI ANAGRAFICI	CODICE FISCALE	DIRITTI ONERIREALI
1	CONGIU Gianfranca nata a ALES (OR) il 13/11/1934	CNGGFR34S53A180J*	(99) Da verificare usufr.1/3 fino al 11/03/1998
2	TUVERI Daniela Rita nata a CARBONIA (SU) il 26/05/1965	TVRDLR65E66B745W*	(99) Da verificare propr.1/2 fino al 11/03/1998
3	TUVERI Luciana nata a ORISTANO (OR) il 04/05/1963	TVRLCN63E44G113W*	(99) Da verificare propr.1/2 fino al 11/03/1998
DATI DERIVANTI DA			
DENUNZIA (NEI PASSAGGI PER CAUSA DI MORTE) del 23/03/1975 Registrazione Volume 477 n. 8 registrato in data 16/09/1975 - Voltura n. 5349.1/1988 in atti dal 27/01/1993			

### Situazione degli intestati dall'impianto meccanografico

N.	DATI ANAGRAFICI	CODICE FISCALE	DIRITTI ONERIREALI
1	TUVERI Inerio nato a SARDARA (SU) il 22/12/1920	TVRNR21T22428H*	(99) Da verificare fino al 23/03/1975
DATI DERIVANTI DA			
Impianto meccanografico del 14/05/1985			

Visura telematica

Tributi speciali: Euro 0,90

\* Codice Fiscale Validato in Anagrafe Tributaria.



# Visura storica per immobile

## Situazione degli atti informatizzati al 23/01/2024

<b>Dati della richiesta</b>	<b>Comune di SARDARA (Codice:1428)</b>
<b>Catasto Terreni</b>	<b>Provincia di CAGLIARI</b> <b>Foglio: 27 Particella: 159</b>

### INTESTATO

1	(1) Proprieta' 1000/1000
---	--------------------------

### Unità immobiliare dal 24/11/2020

N.	DATI IDENTIFICATIVI			DATI CLASSAMENTO				DATI DERIVANTI DA	
	Foglio	Particella	Sub	Porz	Qualità Classe	Superficie(m²) ha are ca	Deduz	Reddito	
1	27	159		AA	SEMINATIVO 3	19 47		Dominicale	Agrario
				AB	ULIVETO 1	00 03		Euro 5,03 Euro 0,01	Euro 3,52 Euro 0,01
Notifica				Partita					
Annotazioni									
di studio: Variazione colturale eseguita ai sensi del DL 3.10.2006 n. 262, convertito con modificazioni nella legge 24.11.2006 n. 286 e successive modificazioni (anno 2020) - Eseguita a seguito di dichiarazione resa il 23/10/2020 all'Organismo Pagatore ARGEA con la domanda AGEA.ADU.2020.1311789 (Scheda validazione/fascicolo prot. n. AGEA.CAA1785.2020.0002441)									

### Situazione dell'unità immobiliare dall'impianto meccanografico

N.	DATI IDENTIFICATIVI			DATI CLASSAMENTO				DATI DERIVANTI DA	
	Foglio	Particella	Sub	Porz	Qualità Classe	Superficie(m²) ha are ca	Deduz	Reddito	
1	27	159		-	SEMINATIVO 3	19 50		Dominicale	Agrario
						Euro 5,04 L. 9.750	Euro 3,52 L. 6.825		
Notifica				Partita		6941		Impianto meccanografico del 14/05/1985	

# Visura storica per immobile

## Situazione degli atti informatizzati al 23/01/2024

L'intestazione alla data della richiesta deriva dai seguenti atti:

### Situazione degli intestati dal 18/03/1992

N.	DATI ANAGRAFICI	CODICE FISCALE	DIRITTI E ONERI REALI
1			(1) Proprieta' 1000/1000
DATI DERIVANTI DA			
	Atto del 18/03/1992 Pubblico ufficiale FLORIS SERGIO Sede GUSPINI (CA) Repertorio n. 30834 - Voltura n. 1979.1/1993 in atti dal 01/06/1993		

### Situazione degli intestati dall'impianto meccanografico

N.	DATI ANAGRAFICI	CODICE FISCALE	DIRITTI E ONERI REALI
1	TUVERI Elio nato a SARDARA (SU) il 16/01/1919	TVRLEI19A161428F*	(99) Da verificare fino al 18/03/1992
DATI DERIVANTI DA			
	Impianto meccanografico del 14/05/1985		

Visura telematica

Tributi speciali: Euro 0,90

\* Codice Fiscale Validato in Anagrafe Tributaria.



# Visura storica per immobile

## Situazione degli atti informatizzati al 23/01/2024

<b>Dati della richiesta</b>	<b>Comune di SARDARA (Codice:1428)</b>
<b>Catasto Terreni</b>	<b>Provincia di CAGLIARI</b> <b>Foglio: 27 Particella: 161</b>

### INTESTATO

1	(1) Proprieta' 1000/1000
---	--------------------------

### Unità immobiliare dal 24/11/2020

N.	DATI IDENTIFICATIVI			DATI CLASSAMENTO			DATI DERIVANTI DA	
	Foglio	Particella	Sub Porz	Qualità Classe	Superficie(m²) ha are ca	Deduz	Reddito	
1	27	161	AA	SEMINATIVO 2	52 58		Dominicale	
			AB	ULIVETO 1	00 92		Euro 23,08 Euro 0,24	Euro 12,22 Euro 0,17
Notifica								
Annotazioni								
di studio: Variazione colturale eseguita ai sensi del DL 3.10.2006 n. 262, convertito con modificazioni nella legge 24.11.2006 n. 286 e successive modificazioni (anno 2020) - Eseguita a seguito di dichiarazione resa il 23/10/2020 all'Organismo Pagatore ARGEA con la domanda AGEA.ADU.2020.1311789 (Scheda validazione/fascicolo prot. n. AGEA.CAA1785.2020.0002441)								

### Situazione dell'unità immobiliare dall'impianto meccanografico

N.	DATI IDENTIFICATIVI			DATI CLASSAMENTO			DATI DERIVANTI DA	
	Foglio	Particella	Sub Porz	Qualità Classe	Superficie(m²) ha are ca	Deduz	Reddito	
1	27	161	-	SEMINATIVO 2	53 50		Dominicale	
						Euro 23,49 L. 45.475	Euro 12,43 L. 24.075	
Notifica								
4817								

# Visura storica per immobile

## Situazione degli atti informatizzati al 23/01/2024

L'intestazione alla data della richiesta deriva dai seguenti atti:

### Situazione degli intestati dal 18/03/1992

N.	DATI ANAGRAFICI	CODICE FISCALE	DIRITTI E ONERI REALI
1			(1) Proprieta' 1000/1000
<b>DATI DERIVANTI DA</b>			
	Atto del 18/03/1992 Pubblico ufficiale FLORIS SERGIO Sede GUSPINI (CA) Repertorio n. 30834 - Voltura n. 1979.2/1993 in atti dal 01/06/1993		

### Situazione degli intestati relativa ad atto del 23/03/1975 (antecedente all'impianto meccanografico)

N.	DATI ANAGRAFICI	CODICE FISCALE	DIRITTI E ONERI REALI
1	CONGIU Gianfranca nato a ALES (OR) il 13/11/1934		(99) Da verificare usufr.2/24 fino al 18/03/1992
2	TUVERI Bonfiglio nato a SARDARA (SU) il 29/03/1887	TVRBF87C291428Z	(99) Da verificare usufr in parte fino al 18/03/1992
3	TUVERI Clelia nata a SARDARA (SU) il 18/01/1915	TVRCLL15A581428Y*	(99) Da verificare propr.2/8 fino al 18/03/1992
4	TUVERI Luciana nata a ORISTANO (OR) il 04/05/1963	TVRLCN63E44G113W*	(99) Da verificare propr.1/8 fino al 18/03/1992
5	TUVERI Elio nato a SARDARA (SU) il 16/01/1919	TVRLEI19A161428F*	(99) Da verificare propr.2/8 fino al 18/03/1992
6	TUVERI Irma nata a SARDARA (SU) il 12/10/1916	TVRRMI16R521428S*	(99) Da verificare propr.2/8 fino al 18/03/1992
7	TUVERI Daniela Rita nata a CARBONIA (SU) il 26/05/1965	TVRDLR65E66B745W*	(99) Da verificare propr.1/8 fino al 18/03/1992
<b>DATI DERIVANTI DA</b>			
	DENUNZIA (NEI PASSAGGI PER CAUSA DI MORTE) del 23/03/1975 Registrazione Volume 477 n. 8 registrato in data 16/09/1975 - Voltura n. 5349.2/1988 in atti dal 27/01/1993		

### Situazione degli intestati dall'impianto meccanografico

N.	DATI ANAGRAFICI	CODICE FISCALE	DIRITTI E ONERI REALI
1	TUVERI Inerio nato a SARDARA (SU) il 22/12/1920	TVRNR12IT221428H*	(3) Comproprietario fino al 23/03/1975
2	TUVERI Erma nata a SARDARA (SU) il 12/10/1916		(3) Comproprietario fino al 23/03/1975
3	TUVERI Elio nato a SARDARA (SU) il 16/01/1919	TVRLEI19A161428F*	(3) Comproprietario fino al 23/03/1975
4	TUVERI Bonfiglio nato a SARDARA (SU) il 29/03/1887	TVRBF87C291428Z	(30) Usufruttuario parziale fino al 23/03/1975
5	TUVERI Clelia nata a SARDARA (SU) il 18/01/1915	TVRCLL15A581428Y*	(3) Comproprietario fino al 23/03/1975
<b>DATI DERIVANTI DA</b>			
	Impianto meccanografico del 14/05/1985		

Visura telematica

Tributi speciali: Euro 0,90

\* Codice Fiscale Validato in Anagrafe Tributaria.

# Visura storica per immobile

## Situazione degli atti informatizzati al 23/01/2024

<b>Dati della richiesta</b>	<b>Comune di SARDARA (Codice:1428)</b>
<b>Catasto Terreni</b>	<b>Provincia di CAGLIARI</b> <b>Foglio: 27 Particella: 213</b>

### INTESTATO

1	(1) Proprieta' 1000/1000
---	--------------------------

### Unità immobiliare dal 11/03/1998

N.	DATI IDENTIFICATIVI			DATI CLASSAMENTO			DATI DERIVANTI DA	
	Foglio	Particella	Sub Porz	Qualità Classe	Superficie(m²) ha are ca	Deduz	Dominicale	Reddito
1	27	213	-	SEMINATIVO 2	1 31 90		Euro 57,90 L. 112.115	Agrario Euro 30,65 L. 59.355
Notifica				Partita	8153			
Annotazioni	di immobile: PASSAGGI INTERMEDI DA ESAMINARE							

### Sono stati inoltre variati i seguenti immobili:

Foglio:13 Particella:78 ; Foglio:27 Particella:122 ; Foglio:27 Particella:127 ;

### Situazione dell'unità immobiliare dall'impianto meccanografico

N.	DATI IDENTIFICATIVI			DATI CLASSAMENTO			DATI DERIVANTI DA	
	Foglio	Particella	Sub Porz	Qualità Classe	Superficie(m²) ha are ca	Deduz	Dominicale	Reddito
1	27	213	-	SEMINATIVO 2	1 31 90		L. 112.115	Agrario L. 59.355
Notifica				Partita	6942			Impianto meccanografico del 14/05/1985

# Visura storica per immobile

## Situazione degli atti informatizzati al 23/01/2024

L'intestazione alla data della richiesta deriva dai seguenti atti:

### Situazione degli intestati dal 11/03/1998

N.	DATI ANAGRAFICI	CODICE FISCALE	DIRITTI E ONERI REALI
1			(1) Proprieta' 1000/1000
<b>DATI DERIVANTI DA</b>			
	Atto del 11/03/1998 Pubblico ufficiale FLORIS SERGIO Sede GUSPINI (CA) Repertorio n. 42894 - Voltura n. 3147.1/1998 in atti dal 08/11/1998		

### Situazione degli intestati relativa ad atto del 23/03/1975 (antecedente all'impianto meccanografico)

N.	DATI ANAGRAFICI	CODICE FISCALE	DIRITTI E ONERI REALI
1	CONGIU Gianfranca nata a ALES (OR) il 13/11/1934	CNGGFR34S53A180J*	(99) Da verificare usufr.1/3 fino al 11/03/1998
2	TUVERI Daniela Rita nata a CARBONIA (SU) il 26/05/1965	TVRDLR65E66B745W*	(99) Da verificare propr.1/2 fino al 11/03/1998
3	TUVERI Luciana nata a ORISTANO (OR) il 04/05/1963	TVRLCN63E44G113W*	(99) Da verificare propr.1/2 fino al 11/03/1998
<b>DATI DERIVANTI DA</b>			
	DENUNZIA (NEI PASSAGGI PER CAUSA DI MORTE) del 23/03/1975 Registrazione Volume 477 n. 8 registrato in data 16/09/1975 - Voltura n. 5349.1/1988 in atti dal 27/01/1993		

### Situazione degli intestati dall'impianto meccanografico

N.	DATI ANAGRAFICI	CODICE FISCALE	DIRITTI E ONERI REALI
1	TUVERI Inerio nato a SARDARA (SU) il 22/12/1920	TVRNR121T22I428H*	(99) Da verificare fino al 23/03/1975
<b>DATI DERIVANTI DA</b>			
	Impianto meccanografico del 14/05/1985		

Visura telematica

Tributi speciali: Euro 0,90

\* Codice Fiscale Validato in Anagrafe Tributaria.

# Visura storica per immobile

## Situazione degli atti informatizzati al 23/01/2024

<b>Dati della richiesta</b>	Comune di <b>SARDARA (Codice:1428)</b>
<b>Catasto Terreni</b>	Provincia di <b>CAGLIARI</b> Foglio: <b>28</b> Particella: <b>28</b>

### INTESTATO

1	(1) Proprieta'
---	----------------

### Unità immobiliare dall'impianto meccanografico

N.	DATI IDENTIFICATIVI			DATI CLASSAMENTO			DATI DERIVANTI DA	
	Foglio	Particella	Sub Porz	Qualità Classe	Superficie(m <sup>2</sup> ) ha are ca	Deduz	Reddito	
1	28	28	-	VIGNETO 2	27 10		Dominicale Euro 14.70 L. 28.455	Agrario Euro 9.80 L. 18.970
Notifica				Partita	51 69		Impianto meccanografico del 14/05/1985	

### L'intestazione alla data della richiesta deriva dai seguenti atti:

#### Situazione degli intestati dal 30/09/1992

N.	DATI ANAGRAFICI	CODICE FISCALE	DIRITTI ONERIREALI
1			(1) Proprieta'
<b>DATI DERIVANTI DA</b>	Atto del 30/09/1992 Pubblico ufficiale SERGIO FLORIS Sede GUSPINI (CA) Repertorio n. 32176 - UR Sede SANLURI (CA) Registrazione n. 1022 registrato in data 20/10/1992 - COMPRAVENDITA Voltura n. 1042.1/1994 - Pratica n. 305992 in atti dal 10/09/2002		

#### Situazione degli intestati dal 08/01/1986

N.	DATI ANAGRAFICI	CODICE FISCALE	DIRITTI ONERIREALI
1	DO ESPIRITO SANTO Josefina De nata in PORTOGALLO (EE) il 30/05/1930	DSPJFN30E70Z128D*	(99) Da verificare piena proprieta di 1/2 coniugi in regime di comun fino al 30/09/1992
2	PIANO Palmerio nato a SARDARA (SU) il 12/04/1924	PNIPMR24D121428P*	(99) Da verificare piena proprieta di 1/2 coniugi in regime di comun fino al 30/09/1992



# Visura storica per immobile

## Situazione degli atti informatizzati al 23/01/2024

Data: 23/01/2024 Ora: 11.08.09  
Visura n.: T135331 Pag: 2

Fine

**DATIDERIVANTIDA** Atto del 08/01/1986 Pubblico ufficiale FLORIS SERGIO Sede GUSPINI (CA) Repertorio n. 14933 Sede SANLURI (CA) Registrazione Volume 241 n. 237 registrato in data 20/01/1986 - n. 4084.1/1986 in atti dal 27/01/1993

### Situazione degli intestati dall'impianto meceanografico

N.	DATI ANAGRAFICI	CODICE FISCALE	DIRITTI E ONERI REALI
1	POSULU Teresa nata a SARDARA (SU)0		(99) Da verificare fino al 08/01/1986

**DATIDERIVANTIDA** Impianto meceanografico del 14/05/1985

Visura telematica

Tributi speciali: Euro 0,90

\* Codice Fiscale Validato in Anagrafe Tributaria.





# Visura storica per immobile

## Situazione degli atti informatizzati al 23/01/2024

<b>Dati della richiesta</b>	Comune di SARDARA (Codice:1428) Provincia di CAGLIARI
<b>Catasto Terreni</b>	Foglio: 28 Particella: 45

### INTESTATO

1	(1) Proprieta'
---	----------------

### Unità immobiliare dall'impianto meccanografico

N.	DATI IDENTIFICATIVI			DATI CLASSAMENTO			DATI DERIVANTI DA	
	Foglio	Particella	Sub Porz	Qualità Classe	Superficie(m²) ha are ca	Deduz	Dominicale	Reddito
1	28	45	-	VIGNETO 2	05 60		Euro 3,04 L. 5.880	Euro 2,02 L. 3.920
Notifica					Partita	7449		Impianto meccanografico del 14/05/1985

### L'intestazione alla data della richiesta deriva dai seguenti atti:

#### Situazione degli intestati dal 30/09/1992

N.	DATI ANAGRAFICI	CODICE FISCALE	DIRITTI ONERIREALI
1			(1) Proprieta'
<b>DATI DERIVANTI DA</b>	Atto del 30/09/1992 Pubblico ufficiale SERGIO FLORIS Sede GUSPINI (CA) Repertorio n. 32176 - UR Sede SANLURI (CA) Registrazione n. 1022 registrato in data 20/10/1992 - COMPRAVENDITA Voltura n. 1042.1/1994 - Pratica n. 305992 in atti dal 10/09/2002		

#### Situazione degli intestati relativa ad atto del 18/10/1982 (antecedente all'impianto meccanografico)

N.	DATI ANAGRAFICI	CODICE FISCALE	DIRITTI ONERIREALI
1	PIANO Palmerio nato a SARDARA (SU) il 12/04/1924	PNIPMR24D12I428P*	(1) Proprieta' 1/2 fino al 30/09/1992
2	DO ESPIRITO SANTO Josefina De nata in PORTOGALLO (EE) il 30/05/1930	DSFJFN30E70Z128D*	(1) Proprieta' 1/2 fino al 30/09/1992
<b>DATI DERIVANTI DA</b>	Atto del 18/10/1982 Pubblico ufficiale VACCA R. Sede CAGLIARI (CA) Repertorio n. 53385 - UR Sede CAGLIARI (CA) Registrazione n. 14232 registrato in data 02/11/1982 - n. 1965.2/1984 in atti dal 11/06/1997		

# Visura storica per immobile

## Situazione degli atti informatizzati al 23/01/2024

### Situazione degli intestati dall'impianto meccanografico

N.	DATI ANAGRAFICI	CODICE FISCALE	DIRITTI E ONERI REALI
1	PIANO Elisa nata a SARDARA (SU) il 09/05/1931	PNILSE31E49I428M*	(1) Proprieta' 1/4 fino al 18/10/1982
2	PIANO Dronigi nato a SARDARA (SU) il 08/10/1928	PNIDNG28R08I428M*	(1) Proprieta' 1/4 fino al 18/10/1982
3	PIANO Enedina nata a SARDARA (SU) il 26/11/1921	PNINDN2IS66I428P*	(1) Proprieta' 1/4 fino al 18/10/1982
4	PIANO Ida nata a SARDARA (SU) il 01/06/1924	PNIDIA24H4I428V*	(1) Proprieta' 1/4 fino al 18/10/1982
<b>DATI DERIVANTI DA</b> Impianto meccanografico del 14/05/1985			

Visura telematica

Tributi speciali: Euro 0,90

\* Codice Fiscale Validato in Anagrafe Tributaria.



# Visura storica per immobile

## Situazione degli atti informatizzati al 23/01/2024

<b>Dati della richiesta</b>	Comune di <b>SARDARA (Codice:1428)</b>		
	Provincia di <b>CAGLIARI</b>		
<b>Catasto Terreni</b>	Foglio: <b>28</b> Particella: <b>120</b>		

### INTESTATO

1	(1) Proprieta'		
---	----------------	--	--

### Unità immobiliare dal 09/03/2007

N.	DATI IDENTIFICATIVI			DATI CLASSAMENTO			DATI DERIVANTI DA
	Foglio	Particella	Sub Porz	Qualità Classe	Superficie(m²) ha are ca	Deduz	
1	28	120	-	VIGNETO 3	35 35		Euro 12,78 Euro 10,95
Notifica	Partita						
Annotazioni	di stadio: VARIAZIONE COLTURALE EX D.L. N. 262/06 - QUALITA' DICHIARATA O PARIFICATA A CULTURA PRESENTE NEL QUADRO TARIFFARIO						

### Situazione dell'unità immobiliare dall'impianto meccanografico

N.	DATI IDENTIFICATIVI			DATI CLASSAMENTO			DATI DERIVANTI DA
	Foglio	Particella	Sub Porz	Qualità Classe	Superficie(m²) ha are ca	Deduz	
1	28	120	-	SEMINATIVO 3	35 35		Dominicale Euro 9,13 L. 17.675 Agrario Euro 6,39 L. 12.373
Notifica	Partita			2819			Impianto meccanografico del 14/05/1985

L'intestazione alla data della richiesta deriva dai seguenti atti:

# Visura storica per immobile

## Situazione degli atti informatizzati al 23/01/2024

### Situazione degli intestati dal 30/09/1992

N.	DATI ANAGRAFICI	CODICE FISCALE	DIRITTI E ONERI REALI
1			(1) Proprieta'
<b>DATI DERIVANTI DA</b>	Atto del 30/09/1992 Pubblico ufficiale SERGIO FLORIS Sede GUSPINI (CA) Repertorio n. 32176 - UR Sede SANLURI (CA) Registrazione n. 1022 registrato in data 20/10/1992 - COMPRAVENDITA Voltura n. 1042.1/1994 - Pratica n. 305992 in atti dal 10/09/2002		

### Situazione degli intestati dal 08/01/1986

N.	DATI ANAGRAFICI	CODICE FISCALE	DIRITTI E ONERI REALI
1	DO ESPIRITO SANTO Josefina De nata in PORTOGALLO (EE) il 30/05/1930	DSPJFN30E70Z128D*	(99) Da verificare piena proprieta di 1/2 coniugi in regime di comun fino al 30/09/1992
2	PIANO Palmerio nato a SARDARA (SU) il 12/04/1924	PNIPMR24D121428P*	(99) Da verificare piena proprieta di 1/2 coniugi in regime di comun fino al 30/09/1992
<b>DATI DERIVANTI DA</b>	Atto del 08/01/1986 Pubblico ufficiale FLORIS SERGIO Sede GUSPINI (CA) Repertorio n. 14933 Sede SANLURI (CA) Registrazione Volume 241 n. 237 registrato in data 20/01/1986 - n. 4084.1/1986 in atti dal 27/01/1993		

### Situazione degli intestati dall'impianto meccanografico

N.	DATI ANAGRAFICI	CODICE FISCALE	DIRITTI E ONERI REALI
1	ONNIS SERRA Luigino ; Fu Salvatore		(99) Da verificare fino al 08/01/1986
<b>DATI DERIVANTI DA</b>	Impianto meccanografico del 14/05/1985		

Visura telematica

Tributi speciali: Euro 0,90

\* Codice Fiscale Validato in Anagrafe Tributaria.



# Visura storica per immobile

## Situazione degli atti informatizzati al 23/01/2024

<b>Dati della richiesta</b>	Comune di SARDARA (Codice:1428) Provincia di CAGLIARI
<b>Catasto Terreni</b>	Foglio: 30 Particella: 4

### INTESTATO

1	(1) Proprieta' 1000/1000
---	--------------------------

### Unità immobiliare dal 13/12/2007

N.	DATI IDENTIFICATIVI				DATI CLASSAMENTO				DATI DERIVANTI DA
	Foglio	Particella	Sub	Porz	Qualità Classe	Superficie(m²) ha are ca	Deduz	Reddito	
1	30	4	AA	SEMINATIVO	4	43 00		Dominicale Euro 5,55	Agrario Euro 3,33
			AB	VIGNETO	1	53 10		Euro 34,28	Euro 21,94
Notifica	Partita								
Annotazioni	di stadio: VARIAZIONE COLTURALE ESEGUITA AI SENSI DEL DL 3.10.2006 N. 262, CONVERTITO CON MODIFICAZIONI NELLA LEGGE 24.11.2006 N. 286 (ANNO 2007) - QUALITA' DICHIARATA O PARIFICATA A COLTURA PRESENTE NEL QUADRO TARIFFARIO DEL COMUNE								

### Situazione dell'unità immobiliare dall'impianto meccanografico

N.	DATI IDENTIFICATIVI				DATI CLASSAMENTO				DATI DERIVANTI DA
	Foglio	Particella	Sub	Porz	Qualità Classe	Superficie(m²) ha are ca	Deduz	Reddito	
1	30	4	-	VIGNETO	1	96 10		Dominicale Euro 62,04 L. 120.125	Agrario Euro 39,71 L. 76.880
Notifica	Partita								
	4817								

# Visura storica per immobile

## Situazione degli atti informatizzati al 23/01/2024

L'intestazione alla data della richiesta deriva dai seguenti atti:

### Situazione degli intestati dal 08/03/1995

N.	DATI ANAGRAFICI	CODICE FISCALE	DIRITTI E ONERI REALI
1			(1) Proprieta' 1000/1000
<b>DATI DERIVANTI DA</b>			
	Atto del 08/03/1995 Pubblico ufficiale FLORIS SERGIO Sede GUSPINI (CA) Repertorio n. 37298 - Voltura n. 6873.1/1996 in atti dal 10/12/1996		

### Situazione degli intestati relativa ad atto del 23/03/1975 (antecedente all'impianto meccanografico)

N.	DATI ANAGRAFICI	CODICE FISCALE	DIRITTI E ONERI REALI
1	TUVERI Luciana nata a ORISTANO (OR) il 04/05/1963	TVRLCN63E44G113W*	(99) Da verificare propr.1/8 fino al 08/03/1995
2	TUVERI Elio nato a SARDARA (SU) il 16/01/1919	TVRLEI19A161428F*	(99) Da verificare propr.2/8 fino al 08/03/1995
3	TUVERI Irma nata a SARDARA (SU) il 12/10/1916	TVRRMII6R521428S*	(99) Da verificare propr.2/8 fino al 08/03/1995
4	CONGIU Gianfranca nato a ALES (OR) il 13/11/1934		(99) Da verificare usufr.2/24 fino al 08/03/1995
5	TUVERI Bonfiglio nato a SARDARA (SU) il 29/03/1887	TVRBF687C291428Z	(99) Da verificare usufr in parte fino al 08/03/1995
6	TUVERI Clelia nata a SARDARA (SU) il 18/01/1915	TVRCLL15A581428Y*	(99) Da verificare propr.2/8 fino al 08/03/1995
7	TUVERI Daniela Rita nata a CARBONIA (SU) il 26/05/1965	TVRDLR65E66B745W*	(99) Da verificare propr.1/8 fino al 08/03/1995
<b>DATI DERIVANTI DA</b>			
	DENUNZIA (NEI PASSAGGI PER CAUSA DI MORTE) del 23/03/1975 Registrazione Volume 477 n. 8 registrato in data 16/09/1975 - Voltura n. 5349.2/1988 in atti dal 27/01/1993		

### Situazione degli intestati dall'impianto meccanografico

N.	DATI ANAGRAFICI	CODICE FISCALE	DIRITTI E ONERI REALI
1	TUVERI Bonfiglio nato a SARDARA (SU) il 29/03/1887	TVRBF687C291428Z	(30) Usufruttuario parziale fino al 23/03/1975
2	TUVERI Clelia nata a SARDARA (SU) il 18/01/1915	TVRCLL15A581428Y*	(3) Comproprietario fino al 23/03/1975
3	TUVERI Irma nata a SARDARA (SU) il 12/10/1916		(3) Comproprietario fino al 23/03/1975
4	TUVERI Elio nato a SARDARA (SU) il 16/01/1919	TVRLEI19A161428F*	(3) Comproprietario fino al 23/03/1975
5	TUVERI Inerio nato a SARDARA (SU) il 22/12/1920	TVRNR121T221428H*	(3) Comproprietario fino al 23/03/1975
<b>DATI DERIVANTI DA</b>			
	Impianto meccanografico del 14/05/1985		

Visura telematica

Tributi speciali: Euro 0,90

\* Codice Fiscale Validato in Anagrafe Tributaria.

# Visura storica per immobile

## Situazione degli atti informatizzati al 23/01/2024

<b>Dati della richiesta</b>	<b>Comune di SARDARA (Codice:1428)</b>
<b>Catasto Terreni</b>	<b>Provincia di CAGLIARI</b> <b>Foglio: 30 Particella: 5</b>

### INTESTATO

1	(1) Proprieta' 1000/1000
---	--------------------------

### Unità immobiliare dal 09/12/2014

N.	DATI IDENTIFICATIVI			DATI CLASSAMENTO			DATI DERIVANTI DA	
	Foglio	Particella	Sub Porz	Qualità Classe	Superficie(m²) ha are ca	Deduz	Reddito	
1	30	5	AA	ULIVETO 1	03 94		Dominicale	TABELLA DI VARIAZIONE del 30/05/2014 Pratica n. CA0249807 in atti dal 09/12/2014 TRASMISSIONE DATI AGEA AI SENSI DEL DL 3.10.2006 N. 262 (n. 18103.1/2014)
			AB	VIGNETO 1	12 76		Agrario	Euro 0,71 Euro 5,27
Notifica	Partita							
Annotazioni	di studio: Variazione culturale eseguita ai sensi del DL 3.10.2006 n. 262, convertito con modificazioni nella legge 24.11.2006 n. 286 e successive modificazioni (anno 2014) - Eseguita a seguito di dichiarazione resa il 30/05/2014 all'Organismo Pagatore AGEA con la domanda AGEA.ADU.2014.0809747 (Scheda validazione/fascicolo prot. n. AGEA.CAA1785.2014.0002206)							

### Situazione dell'unità immobiliare dall'impianto meccanografico

N.	DATI IDENTIFICATIVI			DATI CLASSAMENTO			DATI DERIVANTI DA	
	Foglio	Particella	Sub Porz	Qualità Classe	Superficie(m²) ha are ca	Deduz	Reddito	
1	30	5	-	VIGNETO 1	16 70		Dominicale	Impianto meccanografico del 14/05/1985
							Agrario	Euro 6,90 L. 13.360
Notifica	Partita							
	5653							

# Visura storica per immobile

## Situazione degli atti informatizzati al 23/01/2024

L'intestazione alla data della richiesta deriva dai seguenti atti:

### Situazione degli intestati dal 16/07/1987

N.	DATI ANAGRAFICI	CODICE FISCALE	DIRITTI E ONERI REALI
1			(1) Proprieta' 1000/1000
<b>DATI DERIVANTI DA</b>	Atto del 16/07/1987 Pubblico ufficiale SECHI GIANMASSIMO Sede CAGLIARI (CA) Repertorio n. 20705 - UR Sede CAGLIARI (CA) Registrato in data 29/07/1987 - n. 3315.1/1989 in atti dal 19/03/1997		

### Situazione degli intestati dall'impianto meccanografico

N.	DATI ANAGRAFICI	CODICE FISCALE	DIRITTI E ONERI REALI
1	CADDEO Maria nata a SARDARA (SU) il 04/08/1921		(99) Da verificare fino al 16/07/1987
<b>DATI DERIVANTI DA</b>	Impianto meccanografico del 14/05/1985		

Visura telematica

Tributi speciali: Euro 0,90

\* Codice Fiscale Validato in Anagrafe Tributaria.





# Visura storica per immobile

## Situazione degli atti informatizzati al 23/01/2024

<b>Dati della richiesta</b>	<b>Comune di SARDARA (Codice:1428)</b>
<b>Catasto Terreni</b>	<b>Provincia di CAGLIARI</b> <b>Foglio: 42 Particella: 161</b>

### INTESTATO

1	(1) Proprieta' 1000/1000
---	--------------------------

### Unità immobiliare dal 10/12/2021

N.	DATI IDENTIFICATIVI				DATI CLASSAMENTO				DATI DERIVANTI DA
	Foglio	Particella	Sub	Porz	Qualità Classe	Superficie(m²) ha are ca	Deduz	Reddito	
1	42	161	-	-	SEMIN IRRIG U	1 19 30		Dominicale <b>Euro 43,13</b>	Agrario <b>Euro 36,97</b>
<b>Notifica</b>									
<b>Annotazioni</b>									
di stadio: Variazione colturale eseguita ai sensi del DL 3.10.2006 n. 262, convertito con modificazioni nella legge 24.11.2006 n. 286 e successive modificazioni (anno 2021) - Eseguita a seguito di dichiarazione resa il 10/05/2021 all'Organismo Pagatore ARGEA con la domanda ARGEA.ADU.2021.0005890 (Scheda validazione/fascicolo prot. n. ARGEA.CAA.1785.2021.0002458) - Classamento per particazione con la qualità 29 - VIGNETO, classe 03									

### Situazione dell'unità immobiliare dall'impianto meccanografico

N.	DATI IDENTIFICATIVI				DATI CLASSAMENTO				DATI DERIVANTI DA
	Foglio	Particella	Sub	Porz	Qualità Classe	Superficie(m²) ha are ca	Deduz	Reddito	
1	42	161	-	-	SEMINATIVO 3	1 19 30		Dominicale <b>Euro 30,81</b> <b>L. 59,650</b>	Agrario <b>Euro 21,56</b> <b>L. 41,755</b>
<b>Notifica</b>									
Impianto meccanografico del 14/05/1985									
<b>Partita</b> 1083									

# Visura storica per immobile

## Situazione degli atti informatizzati al 23/01/2024

L'intestazione alla data della richiesta deriva dai seguenti atti:

### Situazione degli intestati dal 18/03/1992

N.	DATI ANAGRAFICI	CODICE FISCALE	DIRITTI E ONERI REALI
1			(1) Proprieta' 1000/1000
<b>DATI DERIVANTI DA</b>	Atto del 18/03/1992 Pubblico ufficiale FLORIS SERGIO Sede GUSPINI (CA) Repertorio n. 30834 - UR Sede SANLURI (CA) Registrazione Volume IV n. 334 registrato in data 01/04/1992 - Voltura n. 1979.1/1992 - Pratica n. 122560 in atti dal 28/02/2003		

### Situazione degli intestati dall'impianto meccanografico

N.	DATI ANAGRAFICI	CODICE FISCALE	DIRITTI E ONERI REALI
1	MASSENTI CORDA Giovanna nata a SARDARA (SU) il 17/07/1924	MSSGNN24L571428E*	(3) Comproprietario fino al 18/03/1992
2	MASSENTI CORDA Rosetta nata a SARDARA (SU) il 03/09/1922	MSSRTT22P43I428B*	(3) Comproprietario fino al 18/03/1992
<b>DATI DERIVANTI DA</b>	Impianto meccanografico del 14/05/1985		

Visura telematica

Tributi speciali: Euro 0,90

\* Codice Fiscale Validato in Anagrafe Tributaria.

# Visura storica per immobile

## Situazione degli atti informatizzati al 23/01/2024

<b>Dati della richiesta</b>	Comune di <b>SARDARA (Codice:1428)</b>
<b>Catasto Terreni</b>	Provincia di <b>CAGLIARI</b> Foglio: <b>42</b> Particella: <b>222</b>

### INTESTATO

1	(1) Proprieta' 1000/1000
---	--------------------------

### Unità immobiliare dall'impianto meccanografico

N.	DATI IDENTIFICATIVI			DATI CLASSAMENTO			DATI DERIVANTI DA			
	Foglio	Particella	Sub	Porz	Qualità Classe	Superficie(m²) ha are ca	Deduz	Reddito		
1	42	222	-		SEMINATIVO 3	28 35		Dominicale Euro 7,32 L. 14.175	Agrario Euro 5,12 L. 9.923	Impianto meccanografico del 14/05/1985
Notifica						Partita	4413			

### L'intestazione alla data della richiesta deriva dai seguenti atti:

#### Situazione degli intestati dal 18/03/1992

N.	DATI ANAGRAFICI	CODICE FISCALE	DIRITTI E ONERIREALI
1			(1) Proprieta' 1000/1000
<b>DATI DERIVANTI DA</b>	Atto del 18/03/1992 Pubblico ufficiale FLORIS SERGIO Sede GUSPINI (CA) Repertorio n. 30834 - UR Sede SANLURI (CA) Registrazione Volume 1 V n. 334 registrato in data 01/04/1992 - Voltura n. 1979.1/1992 - Pratica n. 122560 in atti dal 28/02/2003		

#### Situazione degli intestati dal 14/05/1986

N.	DATI ANAGRAFICI	CODICE FISCALE	DIRITTI E ONERIREALI
1	MASSENTI Giovanna nata a SARDARA (SU) il 17/07/1924	MSSGNN24L571428E*	(1) Proprieta' 1/2 fino al 18/03/1992
2	MASSENTI Rosetta nata a SARDARA (SU) il 03/09/1922	MSSRTT22P431428B*	(1) Proprieta' 1/2 fino al 18/03/1992
<b>DATI DERIVANTI DA</b>	Atto del 14/05/1986 Pubblico ufficiale FLORIS SERGIO Sede GUSPINI (CA) Repertorio n. 15763 - UR Sede SANLURI (CA) Registrazione Volume 242 n. 1537 registrato in data 28/05/1986 - DIVISIONE Voltura n. 4876.1/1987 - Pratica n. 129343 in atti dal 27/03/2001		

# Visura storica per immobile

## Situazione degli atti informatizzati al 23/01/2024

### Situazione degli intestati relativa ad atto del 21/05/1981 (antecedente all'impianto meccanografico)

N.	DATI ANAGRAFICI	CODICE FISCALE	DIRITTI E ONERI REALI
1	CORDA Santino nato a SARDARA (SU) il 02/11/1944	CRDSTN44S021428M*	(1) Proprietà 1/8 fino al 14/05/1986
2	CORDA Vitalia Anna nata a SARDARA (SU) il 21/04/1943	CRDVLN43D611428A*	(1) Proprietà 1/8 fino al 14/05/1986
3	CORDA Franco nato a SARDARA (SU) il 05/08/1940	CRDFNC40M051428E*	(1) Proprietà 1/8 fino al 14/05/1986
4	CORDA Angelina nata a SARDARA (SU) il 27/11/1932	CRDNLN32S671428L*	(1) Proprietà 1/8 fino al 14/05/1986
5	MASSENTI Giovanna nata a SARDARA (SU) il 17/07/1924	MSSGNN24L571428E*	(1) Proprietà 2/8 fino al 14/05/1986
6	MASSENTI Rosetta nata a SARDARA (SU) il 03/09/1922	MSSRTT22P431428B*	(1) Proprietà 2/8 fino al 14/05/1986
<b>DATI DERIVANTI DA</b>			
DENUNZIA (NEI PASSAGGI PER CAUSA DI MORTE) del 21/05/1981 - UR Sede SANLURI (CA) Registrazione Volume 467 n. 4 registrato in data 20/11/1981 - SUCCESIONE Voltura n. 746.1/1982 - Pratica n. 71552 in atti dal 27/02/2001			

### Situazione degli intestati dall'impianto meccanografico

N.	DATI ANAGRAFICI	CODICE FISCALE	DIRITTI E ONERI REALI
1	CORDA Raimondo ; Di Francesco		(99) Da verificare fino al 21/05/1981
<b>DATI DERIVANTI DA</b>			
Impianto meccanografico del 14/05/1985			

Visura telematica

Tributi speciali: Euro 0,90

\* Codice Fiscale Validato in Anagrafe Tributaria.

# Visura storica per immobile

## Situazione degli atti informatizzati al 23/01/2024

<b>Dati della richiesta</b>	<b>Comune di SARDARA (Codice:1428)</b>
<b>Catasto Terreni</b>	<b>Provincia di CAGLIARI</b> <b>Foglio: 43 Particella: 59</b>

### INTESTATO

1	(1) Proprieta' 1000/1000
---	--------------------------

### Unità immobiliare dall'impianto meccanografico

N.	DATI IDENTIFICATIVI			DATI CLASSAMENTO			DATI DERIVANTI DA		
	Foglio	Particella	Sub	Porz	Qualità Classe	Superficie(m <sup>2</sup> ) ha are ca	Deduz	Reddito	
1	43	59		-	SEMINATIVO 3	30 85		Dominicale Euro 7,97 L. 15.425	Agrario Euro 5,58 L. 10.798
Notifica						Partita	6942		Impianto meccanografico del 14/05/1985

### L'intestazione alla data della richiesta deriva dai seguenti atti:

#### Situazione degli intestati dal 08/03/1995

N.	DATI ANAGRAFICI	CODICE FISCALE	DIRITTI E ONERI REALI
1			(1) Proprieta' 1000/1000
<b>DATI DERIVANTI DA</b>			
	Atto del 08/03/1995 Pubblico ufficiale FLORIS SERGIO Sede GUSPINI (CA) Repertorio n. 37298 - Voltura n. 6873.2/1996 in atti dal 10/12/1996		

#### Situazione degli intestati relativa ad atto del 23/03/1975 (antecedente all'impianto meccanografico)

N.	DATI ANAGRAFICI	CODICE FISCALE	DIRITTI E ONERI REALI
1	TUVERI Luciana nata a ORISTANO (OR) il 04/05/1963	TVRLCN63E44G113W*	(99) Da verificare propr.1/2 fino al 08/03/1995
2	CONGIU Gianfranca nata a ALES (OR) il 13/11/1934	CNGGFR34S53A180J*	(99) Da verificare usufr.1/3 fino al 08/03/1995
3	TUVERI Daniela Rita nata a CARBONIA (SU) il 26/05/1965	TVRDLR65E66B745W*	(99) Da verificare propr.1/2 fino al 08/03/1995
<b>DATI DERIVANTI DA</b>			
	DENUNZIA (NEI PASSAGGI PER CAUSA DI MORTE) del 23/03/1975 Registrazione Volume 477 n. 8 registrato in data 16/09/1975 - Voltura n. 5349.1/1988 in atti dal 27/01/1993		

# Visura storica per immobile

## Situazione degli atti informatizzati al 23/01/2024

### Situazione degli intestati dall'impianto meccanografico

N.	DATI ANAGRAFICI	CODICE FISCALE	DIRITTI E ONERI REALI
1	Impianto meccanografico del 14/05/1985		(99) Da verificare fino al 23/03/1975
DATI DERIVANTI DA			

Visura telematica

Tributi speciali: Euro 0,90

\* Codice Fiscale Validato in Anagrafe Tributaria.



## Visura storica per immobile Situazione degli atti informatizzati al 23/01/2024

<b>Dati della richiesta</b>	<b>Comune di SARDARA (Codice:1428)</b>	
	<b>Provincia di CAGLIARI</b>	
<b>Catasto Terreni</b>	<b>Foglio: 43 Particella: 874</b>	

### INTESTATI

1	MICHITTU Roberto nato a SARDARA (SU) il 25/11/1981	MCHRR181S251428K*	(1) Proprietà 1/2
2	MICHITTU Matteo nato a SAN GAVINO MONREALE (SU) il 15/08/1985	MCHMTT85M15H856C*	(1) Proprietà 1/2

### Unità immobiliare dal 02/12/2023

N.	DATI IDENTIFICATIVI			DATI CLASSAMENTO				DATI DERIVANTI DA
	Foglio	Particella	Sub	Porz	Qualità Classe	Superficie(m²) ha are ca	Deduz	
1	43	874	-	SEMIN IRRIG	U	13 48	Euro 4,87	Euro 4,18
Notifica				Partita				
Annotazioni								
di studio: - classamento per particelle con la qualità: 29 - VIGNETO, classe 03 - Variazione culturale eseguita ai sensi del DL 3.10.2006 n. 262, convertito con modificazioni nella legge 24.11.2006 n. 286 e successive modificazioni (anno 2023) - Eseguita a seguito di dichiarazione resa il 06/06/2023 all'Organismo Pagatore ARGEA con la domanda ARGEA.ADU.2023.0009726 (Schema validazione/fascicolo prot. n. ARGEA.CAA2240.2023.0001729)								
Riserve								
1 - Atti di passaggio intermedi non esistenti								

### Situazione dell'unità immobiliare dal 16/01/2002

N.	DATI IDENTIFICATIVI			DATI CLASSAMENTO				DATI DERIVANTI DA
	Foglio	Particella	Sub	Porz	Qualità Classe	Superficie(m²) ha are ca	Deduz	
1	43	874	-	SEMINATIVO	2	13 48	Euro 5,92	Euro 3,13
Notifica				Partita				
Riserve								
1 - Atti di passaggio intermedi non esistenti								

### Nella variazione sono stati soppressi i seguenti immobili:

Foglio:43 Particella:193 ; Foglio:43 Particella:194 ; Foglio:43 Particella:225 ; Foglio:43 Particella:226 ; Foglio:43 Particella:227 ; Foglio:43 Particella:228 ; Foglio:43 Particella:236 ; Foglio:43 Particella:237 ; Foglio:43 Particella:238 ; Foglio:43 Particella:239 ; Foglio:43 Particella:240 ; Foglio:43 Particella:241 ; Foglio:43 Particella:242 ; Foglio:43 Particella:244 ; Foglio:43 Particella:268 ; Foglio:43 Particella:269 ; Foglio:43 Particella:270 ; Foglio:43 Particella:273 ;

# Visura storica per immobile

## Situazione degli atti informatizzati al 23/01/2024

Foglio:43 Particella:275 ; Foglio:43 Particella:276 ; Foglio:43 Particella:277 ; Foglio:43 Particella:282 ; Foglio:43 Particella:283 ; Foglio:43 Particella:284 ; Foglio:43 Particella:285 ; Foglio:43 Particella:286 ; Foglio:43 Particella:287 ;  
Foglio:43 Particella:293 ; Foglio:43 Particella:294 ; Foglio:43 Particella:296 ; Foglio:43 Particella:297 ; Foglio:43 Particella:298 ; Foglio:43 Particella:304 ; Foglio:43 Particella:306 ; Foglio:43 Particella:307 ; Foglio:43 Particella:308 ;  
Foglio:43 Particella:309 ; Foglio:43 Particella:310 ; Foglio:43 Particella:311 ; Foglio:43 Particella:312 ; Foglio:43 Particella:313 ; Foglio:43 Particella:316 ; Foglio:43 Particella:317 ; Foglio:43 Particella:318 ; Foglio:43 Particella:319 ;  
Foglio:43 Particella:327 ; Foglio:43 Particella:328 ; Foglio:43 Particella:329 ; Foglio:43 Particella:330 ; Foglio:43 Particella:333 ; Foglio:43 Particella:336 ; Foglio:43 Particella:344 ; Foglio:43 Particella:345 ; Foglio:43 Particella:359 ;  
Foglio:43 Particella:361 ; Foglio:43 Particella:362 ; Foglio:43 Particella:367 ; Foglio:43 Particella:378 ; Foglio:43 Particella:379 ; Foglio:43 Particella:389 ; Foglio:43 Particella:390 ;

### Sono stati inoltre variati i seguenti immobili:

Foglio:43 Particella:757 ; Foglio:43 Particella:758 ; Foglio:43 Particella:759 ; Foglio:43 Particella:760 ; Foglio:43 Particella:761 ; Foglio:43 Particella:762 ; Foglio:43 Particella:763 ; Foglio:43 Particella:764 ; Foglio:43 Particella:765 ;  
Foglio:43 Particella:766 ; Foglio:43 Particella:767 ; Foglio:43 Particella:768 ; Foglio:43 Particella:769 ; Foglio:43 Particella:770 ; Foglio:43 Particella:771 ; Foglio:43 Particella:772 ; Foglio:43 Particella:773 ; Foglio:43 Particella:774 ;  
Foglio:43 Particella:775 ; Foglio:43 Particella:776 ; Foglio:43 Particella:777 ; Foglio:43 Particella:778 ; Foglio:43 Particella:779 ; Foglio:43 Particella:780 ; Foglio:43 Particella:781 ; Foglio:43 Particella:782 ; Foglio:43 Particella:783 ;  
Foglio:43 Particella:784 ; Foglio:43 Particella:785 ; Foglio:43 Particella:786 ; Foglio:43 Particella:787 ; Foglio:43 Particella:788 ; Foglio:43 Particella:789 ; Foglio:43 Particella:790 ; Foglio:43 Particella:791 ; Foglio:43 Particella:792 ;  
Foglio:43 Particella:793 ; Foglio:43 Particella:794 ; Foglio:43 Particella:795 ; Foglio:43 Particella:796 ; Foglio:43 Particella:797 ; Foglio:43 Particella:798 ; Foglio:43 Particella:799 ; Foglio:43 Particella:800 ; Foglio:43 Particella:801 ;  
Foglio:43 Particella:802 ; Foglio:43 Particella:803 ; Foglio:43 Particella:804 ; Foglio:43 Particella:805 ; Foglio:43 Particella:806 ; Foglio:43 Particella:807 ; Foglio:43 Particella:808 ; Foglio:43 Particella:809 ; Foglio:43 Particella:810 ;  
Foglio:43 Particella:811 ; Foglio:43 Particella:812 ; Foglio:43 Particella:813 ; Foglio:43 Particella:814 ; Foglio:43 Particella:815 ; Foglio:43 Particella:816 ; Foglio:43 Particella:817 ; Foglio:43 Particella:818 ; Foglio:43 Particella:819 ;  
Foglio:43 Particella:820 ; Foglio:43 Particella:821 ; Foglio:43 Particella:822 ; Foglio:43 Particella:823 ; Foglio:43 Particella:824 ; Foglio:43 Particella:825 ; Foglio:43 Particella:826 ; Foglio:43 Particella:827 ; Foglio:43 Particella:828 ;  
Foglio:43 Particella:829 ; Foglio:43 Particella:830 ; Foglio:43 Particella:831 ; Foglio:43 Particella:832 ; Foglio:43 Particella:833 ; Foglio:43 Particella:834 ; Foglio:43 Particella:835 ; Foglio:43 Particella:836 ; Foglio:43 Particella:837 ;  
Foglio:43 Particella:838 ; Foglio:43 Particella:839 ; Foglio:43 Particella:840 ; Foglio:43 Particella:841 ; Foglio:43 Particella:842 ; Foglio:43 Particella:843 ; Foglio:43 Particella:844 ; Foglio:43 Particella:845 ; Foglio:43 Particella:846 ;  
Foglio:43 Particella:847 ; Foglio:43 Particella:848 ; Foglio:43 Particella:849 ; Foglio:43 Particella:850 ; Foglio:43 Particella:851 ; Foglio:43 Particella:852 ; Foglio:43 Particella:853 ; Foglio:43 Particella:854 ; Foglio:43 Particella:855 ;  
Foglio:43 Particella:856 ; Foglio:43 Particella:857 ; Foglio:43 Particella:858 ; Foglio:43 Particella:859 ; Foglio:43 Particella:860 ; Foglio:43 Particella:861 ; Foglio:43 Particella:862 ; Foglio:43 Particella:863 ; Foglio:43 Particella:864 ;  
Foglio:43 Particella:865 ; Foglio:43 Particella:866 ; Foglio:43 Particella:867 ; Foglio:43 Particella:868 ; Foglio:43 Particella:869 ; Foglio:43 Particella:870 ; Foglio:43 Particella:871 ; Foglio:43 Particella:872 ; Foglio:43 Particella:873 ;  
Foglio:43 Particella:875 ; Foglio:43 Particella:876 ; Foglio:43 Particella:877 ; Foglio:43 Particella:878 ; Foglio:43 Particella:879 ; Foglio:43 Particella:880 ; Foglio:43 Particella:881 ;

### L'intestazione alla data della richiesta deriva dai seguenti atti:

#### Situazione degli intestati dal 29/07/2021

N.	DATI ANAGRAFICI	CODICE FISCALE	DIRITTI E ONERI REALI
1	MICHITTU Roberto nato a SARDARA (SU) il 25/11/1981	MCHRR181S251428K*	(1) Proprieta' 1/2
2	MICHITTU Matteo nato a SAN GAVINO MONREALE (SU) il 15/08/1985	MCHMTT85M15H856C*	(1) Proprieta' 1/2





# Visura storica per immobile

## Situazione degli atti informatizzati al 23/01/2024

### Situazione degli intestati dal 16/07/1987

N.	DATI ANAGRAFICI	CODICE FISCALE	DIRITTI E ONERI REALI
1			(1) Proprietà 1000/1000 fino al 16/01/2002
<b>DATI DERIVANTI DA</b>			
Atto del 16/07/1987 Pubblico ufficiale SECHI GIANMASSIMO Sede CAGLIARI (CA) Repertorio n. 20705 - UR Sede CAGLIARI (CA) Registro n. 862 registrato in data 29/07/1987 - n. 3315.1/1989 in atti dal 19/03/1997			

### Situazione degli intestati dall'impianto meccanografico

N.	DATI ANAGRAFICI	CODICE FISCALE	DIRITTI E ONERI REALI
1	POSULA Grazia ; Fu Raffaele		(4) Comproprietario per 2/3 fino al 16/07/1987
2	POSULA Antonio ; Fu Raffaele		(4) Comproprietario per 2/3 fino al 16/07/1987
3	CAMPAGNA Albino ; Di Angelo		(4) Comproprietario per 1/3 fino al 16/07/1987
4	CAMPAGNA Giulio ; Di Angelo		(4) Comproprietario per 1/3 fino al 16/07/1987
5	CAMPAGNA Mariangela ; Di Angelo		(4) Comproprietario per 1/3 fino al 16/07/1987
6	CAMPAGNA Michele ; Di Angelo		(4) Comproprietario per 1/3 fino al 16/07/1987
7	CAMPAGNA Aurora ; Di Angelo		(4) Comproprietario per 1/3 fino al 16/07/1987
8	CAMPAGNA Angelino ; Fu Michele		(8) Usufrutto 1/9 fino al 16/07/1987
9	CAMPAGNA Ettore ; Di Angelo		(4) Comproprietario per 1/3 fino al 16/07/1987
10	CAMPAGNA Gesuina ; Di Angelo		(4) Comproprietario per 1/3 fino al 16/07/1987
<b>DATI DERIVANTI DA</b>			
Impianto meccanografico del 14/05/1985			

Visura telematica

Tributi speciali: Euro 0,90

\* Codice Fiscale Validato in Anagrafe Tributaria.

# Visura storica per immobile

## Situazione degli atti informatizzati al 23/01/2024

<b>Dati della richiesta</b>	<b>Comune di SARDARA (Codice:1428)</b>
<b>Catasto Terreni</b>	<b>Provincia di CAGLIARI</b> <b>Foglio: 45 Particella: 221</b>

### INTESTATO

1	(99) Da verificare iu/mj/
---	---------------------------

### Unità immobiliare dal 24/11/2020

N.	DATI IDENTIFICATIVI				DATI CLASSAMENTO				DATI DERIVANTI DA
	Foglio	Particella	Sub	Porz	Qualità Classe	Superficie(m²) ha are ca	Deduz	Reddito	
1	45	221	-	-	SEMIN IRRIG U	47 50		Dominicale Euro 17,17 Agrario Euro 14,72	TABELLA DI VARIAZIONE del 03/06/2020 Pratica n. CA0137575 in atti dal 24/11/2020 TRASMISSIONE DATI AGEA AI SENSI DEL DL 3.10.2006 N. 262 (n. 34363.1/2020)
<b>Notifica</b>									
<b>Annotazioni</b> di stadio. Variazione culturale eseguita ai sensi del DL 3.10.2006 n. 262, convertito con modificazioni nella legge 24.11.2006 n. 286 e successive modificazioni (anno 2020) - Eseguita a seguito di dichiarazione resa il 03/06/2020 all'Organismo Pagatore ARGEA con la domanda AGEA.ADU.2020.0367712 (Scheda validazione/fascicolo prot. n. AGEA.CAA654.2020.0001273) - Classamento per parificazione con la qualità '29 - VIGNETO, classe 03									

### Situazione dell'unità immobiliare dall'impianto meccanografico

N.	DATI IDENTIFICATIVI				DATI CLASSAMENTO				DATI DERIVANTI DA
	Foglio	Particella	Sub	Porz	Qualità Classe	Superficie(m²) ha are ca	Deduz	Reddito	
1	45	221	-	-	SEMINATIVO 3	47 50		Dominicale Euro 12,27 L. 23.750 Agrario Euro 8,59 L. 16.625	Impianto meccanografico del 14/05/1985
<b>Notifica</b>									
Partita 4090									

# Visura storica per immobile

## Situazione degli atti informatizzati al 23/01/2024

L'intestazione alla data della richiesta deriva dai seguenti atti:

### Situazione degli intestati dal 18/11/1986

N.	DATI ANAGRAFICI	CODICE FISCALE	DIRITTI E ONERI REALI
1			(99) Da verificare iu/mj/
<b>DATI DERIVANTI DA</b>	Atto del 18/11/1986 Pubblico ufficiale SECHI GIANMASSIMO Sede SANLURI (CA) Repertorio n. 18440 Sede SANLURI (CA) Registrato in data 05/12/1986 - n. 1067.1/1988 in atti dal 27/01/1993		

### Situazione degli intestati dall'impianto meccanografico

N.	DATI ANAGRAFICI	CODICE FISCALE	DIRITTI E ONERI REALI
1	POSULO PUSCEDDU Anita nata a SARDARA (SU) il 18/12/1917	PSLNTA17T581428F*	(1) Proprietà 1/2 fino al 18/11/1986
2	POSULO Maria nata a SARDARA (SU) il 28/09/1914	PSLMRA14P681428L*	(1) Proprietà 1/2 fino al 18/11/1986
<b>DATI DERIVANTI DA</b>	Impianto meccanografico del 14/05/1985		

Visura telematica

Tributi speciali: Euro 0,90

\* Codice Fiscale Validato in Anagrafe Tributaria.



# Visura storica per immobile

## Situazione degli atti informatizzati al 23/01/2024

<b>Dati della richiesta</b>	<b>Comune di SARDARA (Codice:1428)</b>
<b>Catasto Terreni</b>	<b>Provincia di CAGLIARI</b> <b>Foglio: 45 Particella: 222</b>

### INTESTATO

1	(1) Proprieta' 1000/1000
---	--------------------------

### Unità immobiliare dal 24/11/2020

N.	DATI IDENTIFICATIVI			DATI CLASSAMENTO			DATI DERIVANTI DA	
	Foglio	Particella	Sub Porz	Qualità Classe	Superficie(m <sup>2</sup> ) ha are ca	Deduz	Reddito	Dati Derivanti
1	45	222	-	SEMIN IRRIG U	46 00		Dominicale Euro 16,63 Agrario Euro 14,25	TABELLA DI VARIAZIONE del 03/06/2020 Pratica n. CA0138078 in atti dal 24/11/2020 TRASMISSIONE DATI AGEA AI SENSI DEL DL 3.10.2006 N. 262 (n. 34866.1/2020)
Notifica	Partita							
Annotazioni	di stadio: Variazione culturale eseguita ai sensi del DL 3.10.2006 n. 262, convertito con modificazioni nella legge 24.11.2006 n. 286 e successive modificazioni (anno 2020) - Eseguita a seguito di dichiarazione resa il 03/06/2020 all'Organismo Pagatore ARGEA con la domanda AGEA.ADU.2020.0367712 (Scheda validazione/fascicolo prot. n. AGEA.CAA654.2020.0001273) - Classamento per parificazione con la qualità '29 - VIGNETO, classe 03							
Riserve	1 - Atti di passaggio intermedi non esistenti							

### Situazione dell'unità immobiliare dal 16/07/1987

N.	DATI IDENTIFICATIVI			DATI CLASSAMENTO			DATI DERIVANTI DA	
	Foglio	Particella	Sub Porz	Qualità Classe	Superficie(m <sup>2</sup> ) ha are ca	Deduz	Reddito	Dati Derivanti
1	45	222	-	SEMINATIVO 3	46 00		Dominicale Euro 11,88 L. 23.000 Agrario Euro 8,31 L. 16.100	ISTRUMENTO (ATTO PUBBLICO) del 16/07/1987 in atti dal 19/03/1997 (n. 3315.1/1989)
Notifica	Partita							
Riserve	1 - Atti di passaggio intermedi non esistenti							8153

### Sono stati inoltre variati i seguenti immobili:

Foglio:13 Particella:313 ; Foglio:24 Particella:74 ; Foglio:43 Particella:228 ;

# Visura storica per immobile

## Situazione degli atti informatizzati al 23/01/2024

### Situazione dell'unità immobiliare dall'impianto meceanografico

N.	DATI IDENTIFICATIVI				DATI CLASSAMENTO				DATI DERIVANTI DA	
	Foglio	Particella	Sub	Porz	Qualità Classe	Superficie(m²) ha are ca	Deduz	Reddito		
1	45	222	-	SEMINATIVO	3	46 00		Dominicale L. 23.000	Agrario L. 16.100	Impianto meceanografico del 14/05/1985
Notifica				Partita		3872				

### L'intestazione alla data della richiesta deriva dai seguenti atti:

#### Situazione degli intestati dal 16/07/1987

N.	DATI ANAGRAFICI	CODICE FISCALE	DIRITTI E ONERI REALI
1			(1) Proprieta' 1000/1000
DATI DERIVANTI DA			
Atto del 16/07/1987 Pubblico ufficiale SECHI GIANMASSIMO Sede CAGLIARI (CA) Repertorio n. 20705 - UR Sede CAGLIARI (CA) Registrato in data 29/07/1987 - n. 3315.1/1989 in atti dal 19/03/1997			

#### Situazione degli intestati dall'impianto meceanografico

N.	DATI ANAGRAFICI	CODICE FISCALE	DIRITTI E ONERI REALI
1	CAMPAGNA Ettore ; Di Angelo		(4) Comproprietario per 1/3 fino al 16/07/1987
2	CAMPAGNA Albino ; Di Angelo		(4) Comproprietario per 1/3 fino al 16/07/1987
3	CAMPAGNA Angelino ; Fu Michele		(8) Usufrutto 1/9 fino al 16/07/1987
4	CAMPAGNA Aurora ; Di Angelo		(4) Comproprietario per 1/3 fino al 16/07/1987
5	CAMPAGNA Mariangela ; Di Angelo		(4) Comproprietario per 1/3 fino al 16/07/1987
6	CAMPAGNA Michele ; Di Angelo		(4) Comproprietario per 1/3 fino al 16/07/1987
7	POSULA Antonio ; Fu Raffaele		(4) Comproprietario per 2/3 fino al 16/07/1987
8	POSULA Grazia ; Fu Raffaele		(4) Comproprietario per 2/3 fino al 16/07/1987
9	CAMPAGNA Giulio ; Di Angelo		(4) Comproprietario per 1/3 fino al 16/07/1987
10	CAMPAGNA Gesuina ; Di Angelo		(4) Comproprietario per 1/3 fino al 16/07/1987
DATI DERIVANTI DA			
Impianto meceanografico del 14/05/1985			

Visura telematica

Tributi speciali: Euro 0,90

\* Codice Fiscale Validato in Anagrafe Tributaria.

# Visura storica per immobile

## Situazione degli atti informatizzati al 23/01/2024

<b>Dati della richiesta</b>	<b>Comune di SARDARA (Codice:1428)</b>
<b>Catasto Terreni</b>	<b>Provincia di CAGLIARI</b> <b>Foglio: 45 Particella: 223</b>

### INTESTATO

1	(1) Proprieta' 1000/1000
---	--------------------------

### Unità immobiliare dal 24/11/2020

N.	DATI IDENTIFICATIVI			DATI CLASSAMENTO			DATI DERIVANTI DA		
	Foglio	Particella	Sub	Porz	Qualità Classe	Superficie(m²) ha are ca	Deduz	Reddito	
1	45	223		AA AB	SEMINATIVO 3 SEMIN IRRIG U	00 28 04 87		Dominicale Euro 0,07 Euro 1,76	Agrario Euro 0,05 Euro 1,51
TABELLA DI VARIAZIONE del 03/06/2020 Pratica n. CA0137258 in atti dal 24/11/2020 TRASMISSIONE DATI AGEA AI SENSI DEL DL 3.10.2006 N. 262 (n. 34046.1/2020)									
Notifica	Partita								
Amotazioni	di studio: Variazione colturale eseguita ai sensi del DL 3.10.2006 n. 262, convertito con modificazioni nella legge 24.11.2006 n. 286 e successive modificazioni (anno 2020) - Eseguita a seguito di dichiarazione resa il 03/06/2020 all'Organismo Pagatore ARGEA con la domanda AGEA.ADU.2020.0367712 (Scheda validazione/fascicolo prot. n. AGEA.CAA654.2020.0001273) - Porzione AB: Classamento per parificazione con la qualità 29 - VIGNETO, Classe 03								

### Situazione dell'unità immobiliare dall'impianto meccanografico

N.	DATI IDENTIFICATIVI			DATI CLASSAMENTO			DATI DERIVANTI DA		
	Foglio	Particella	Sub	Porz	Qualità Classe	Superficie(m²) ha are ca	Deduz	Reddito	
1	45	223		-	SEMINATIVO 3	05 15		Dominicale Euro 1,33 L. 2.575	Agrario Euro 0,93 L. 1.803
Impianto meccanografico del 14/05/1985									
Notifica	Partita								
	5836								

# Visura storica per immobile

## Situazione degli atti informatizzati al 23/01/2024

L'intestazione alla data della richiesta deriva dai seguenti atti:

### Situazione degli intestati dal 30/09/1992

N.	DATI ANAGRAFICI	CODICE FISCALE	DIRITTI E ONERI REALI
1			(1) Proprieta' 1000/1000
DATI DERIVANTI DA			
	Atto del 30/09/1992 Pubblico ufficiale FLORIS SERGIO Sede GUSPINI (CA) Repertorio n. 32176 - Trascrizione n. 16170.3/1992 in atti dal 02/06/1993		

### Situazione degli intestati dall'impianto meccanografico

N.	DATI ANAGRAFICI	CODICE FISCALE	DIRITTI E ONERI REALI
1	MAMELI Leopoldo nato a SARDARA (SU) il 11/11/1927	MMLLD27S11428L*	(99) Da verificare fino al 30/09/1992
DATI DERIVANTI DA			
	Impianto meccanografico del 14/05/1985		

Visura telematica

Tributi speciali: Euro 0,90

\* Codice Fiscale Validato in Anagrafe Tributaria.





# Visura storica per immobile

## Situazione degli atti informatizzati al 23/01/2024

<b>Dati della richiesta</b>	<b>Comune di SARDARA (Codice:1428)</b>
<b>Catasto Terreni</b>	<b>Provincia di CAGLIARI</b> <b>Foglio: 45 Particella: 227</b>

### INTESTATO

1	(1) Proprieta' 1000/1000
---	--------------------------

### Unità immobiliare dal 24/11/2020

N.	DATI IDENTIFICATIVI			DATI CLASSAMENTO			DATI DERIVANTI DA		
	Foglio	Particella	Sub Porz	Qualità Classe	Superficie(m <sup>2</sup> ) ha are ca	Deduz	Dominicale	Redditto	Agrario
1	45	227	-	SEMIN IRRIG U	06 30		Euro 2,28	Euro 1,95	
<b>Notifica</b> <b>Annotazioni</b> di immobile: PASSAGGI INTERMEDI DA ESAMINARE; di stadio: Variazione culturale eseguita ai sensi del DL 3.10.2006 n. 262, convertito con modificazioni nella legge 24.11.2006 n. 286 e successive modificazioni (anno 2020) - Eseguita a seguito di dichiarazione resa il 03/06/2020 all'Organismo Pagatore ARGEA con la domanda AGEA .ADU.2020.0367712 (Scheda validazione/fascicolo prot. n. AGEA .CAA6554.2020.0001273) - Classamento per purificazione con la qualità '29 - VIGNETO, classe 03									

### Situazione dell'unità immobiliare dal 08/03/1995

N.	DATI IDENTIFICATIVI			DATI CLASSAMENTO			DATI DERIVANTI DA		
	Foglio	Particella	Sub Porz	Qualità Classe	Superficie(m <sup>2</sup> ) ha are ca	Deduz	Dominicale	Redditto	Agrario
1	45	227	-	SEMINATIVO 4	06 30		Euro 0,81 L. 1.575	Euro 0,49 L. 945	
<b>Notifica</b> <b>Annotazioni</b> di immobile: PASSAGGI INTERMEDI DA ESAMINARE ISTRUMENTO (ATTO PUBBLICO) del 08/03/1995 in atti dal 10/12/1996 (n. 6873.3/1996)									

Sono stati inoltre variati i seguenti immobili:

Foglio:59 Particella:39 ;

# Visura storica per immobile

## Situazione degli atti informatizzati al 23/01/2024

### Situazione dell'unità immobiliare dall'impianto meccanografico

N.	DATI IDENTIFICATIVI				DATI CLASSAMENTO				DATI DERIVANTI DA
	Foglio	Particella	Sub	Porz	Qualità Classe	Superficie (mq) ha are ca	Deduz	Reddito	
1	45	227	-	SEMINATIVO	4	06 30		Dominicale L. 1.575	Agrario L. 945
Notifica				Partita		6939		Impianto meccanografico del 14/05/1985	

L'intestazione alla data della richiesta deriva dai seguenti atti:

### Situazione degli intestati dal 08/03/1995

N.	DATI ANAGRAFICI	CODICE FISCALE	DIRITTI ONERIREALI
1			(1) Proprietà 1000/1000
DATI DERIVANTI DA	Atto del 08/03/1995 Pubblico ufficiale FLORIS SERGIO Sede GUSPINI (CA) Repertorio n. 37298 - Voltura n. 6873.3/1996 in atti dal 10/12/1996		

### Situazione degli intestati dall'impianto meccanografico

N.	DATI ANAGRAFICI	CODICE FISCALE	DIRITTI ONERIREALI
1	TUVERI Clelia nata a SARDARA (SU) il 18/01/1915	TVRCLL15A581428Y*	(99) Da verificare fino al 08/03/1995
DATI DERIVANTI DA	Impianto meccanografico del 14/05/1985		

Visura telematica

Tributi speciali: Euro 0,90

\* Codice Fiscale Validato in Anagrafe Tributaria.

# Visura storica per immobile

## Situazione degli atti informatizzati al 23/01/2024

<b>Dati della richiesta</b>	<b>Comune di SARDARA (Codice:1428)</b>
<b>Catasto Terreni</b>	<b>Provincia di CAGLIARI</b> <b>Foglio: 45 Particella: 229</b>

### INTESTATO

1	(99) Da verificare iu/mj/
---	---------------------------

### Unità immobiliare dal 24/11/2020

N.	DATI IDENTIFICATIVI			DATI CLASSAMENTO			DATI DERIVANTI DA	
	Foglio	Particella	Sub Porz	Qualità Classe	Superficie(m²) ha are ca	Deduz	Dominicale	Redditto
1	45	229	-	SEMIN IRRIG U	14 20		Euro 5,13	Euro 4,40
<b>Notifica</b>								
<b>Annotazioni</b>								
di stadio. Variazione colturale eseguita ai sensi del DL 3.10.2006 n. 262, convertito con modificazioni nella legge 24.11.2006 n. 286 e successive modificazioni (anno 2020) - Eseguita a seguito di dichiarazione resa il 03/06/2020 all'Organismo Pagatore ARGEA con la domanda AGEA.ADU.2020.0367712 (Scheda validazione/fascicolo prot. n. AGEA.CAA654.2020.0001273) - Classamento per parificazione con la qualità '29 - VIGNETO, classe 03								

### Situazione dell'unità immobiliare dall'impianto meccanografico

N.	DATI IDENTIFICATIVI			DATI CLASSAMENTO			DATI DERIVANTI DA	
	Foglio	Particella	Sub Porz	Qualità Classe	Superficie(m²) ha are ca	Deduz	Dominicale	Redditto
1	45	229	-	SEMINATIVO 4	14 20		Euro 1,83 L. 3.550	Euro 1,10 L. 2.130
<b>Notifica</b>								
Impianto meccanografico del 14/05/1985								

# Visura storica per immobile

## Situazione degli atti informatizzati al 23/01/2024

L'intestazione alla data della richiesta deriva dai seguenti atti:

### Situazione degli intestati dal 18/11/1986

N.	DATI ANAGRAFICI	CODICE FISCALE	DIRITTI E ONERI REALI
1		SRRMFR40L21I428C*	(99) Da verificare iu/mj/
<b>DATI DERIVANTI DA</b>	Atto del 18/11/1986 Pubblico ufficiale SECHI GIANMASSIMO Sede SANLURI (CA) Repertorio n. 18440 Sede SANLURI (CA) Registrazione n. 3209 registrato in data 05/12/1986 - n. 1067.1/1988 in atti dal 27/01/1993		

### Situazione degli intestati dall'impianto meccanografico

N.	DATI ANAGRAFICI	CODICE FISCALE	DIRITTI E ONERI REALI
1	POSULO Maria nata a SARDARA (SU) il 28/09/1914	PSLMRA14P68I428L*	(1) Proprietà 1/2 fino al 18/11/1986
2	POSULO PUSCEDDU Anita nata a SARDARA (SU) il 18/12/1917	PSLNTA17T58I428F*	(1) Proprietà 1/2 fino al 18/11/1986
<b>DATI DERIVANTI DA</b>	Impianto meccanografico del 14/05/1985		

Visura telematica

Tributi speciali: Euro 0,90

\* Codice Fiscale Validato in Anagrafe Tributaria.



# Visura storica per immobile

## Situazione degli atti informatizzati al 23/01/2024

<b>Dati della richiesta</b>	<b>Comune di SARDARA (Codice:1428)</b>
<b>Catasto Terreni</b>	<b>Provincia di CAGLIARI</b> <b>Foglio: 45 Particella: 284</b>

### INTESTATO

1	(1) Proprieta' 1000/1000
---	--------------------------

### Unità immobiliare dal 24/11/2020

N.	DATI IDENTIFICATIVI			DATI CLASSAMENTO			DATI DERIVANTI DA		
	Foglio	Particella	Sub Porz	Qualità Classe	Superficie(m²) ha are ca	Deduz	Dominicale	Redditto Agrario	
1	45	284	AA AB	SEMINATIVO 3 SEMIN IRRIG U	00 65 08 75		Euro 0,17 Euro 3,16	Euro 0,12 Euro 2,71	
Notifica				Partita					
Amotazioni	di studio: Variazione colturale eseguita ai sensi del DL 3.10.2006 n. 262, convertito con modificazioni nella legge 24.11.2006 n. 286 e successive modificazioni (anno 2020) - Eseguita a seguito di dichiarazione resa il 03/06/2020 all'Organismo Pagatore ARGEA con la domanda AGEA .ADU.2020.0367712 (Scheda validazione/fascicolo prot. n. AGEA.CAA654.2020.0001273) - Porzione AB: Classamento per parificazione con la qualità 29 - VIGNETO, Classe 03							TABELLA DI VARIAZIONE del 03/06/2020 Pratica n. CA0138081 in atti dal 24/11/2020 TRASMISSIONE DATI AGEA AI SENSI DEL DL 3.10.2006 N. 262 (n. 34869.1/2020)	

### Situazione dell'unità immobiliare dall'impianto meccanografico

N.	DATI IDENTIFICATIVI			DATI CLASSAMENTO			DATI DERIVANTI DA	
	Foglio	Particella	Sub Porz	Qualità Classe	Superficie(m²) ha are ca	Deduz	Dominicale	Redditto Agrario
1	45	284	-	SEMINATIVO 3	09 40		Euro 2,43 L. 4.700	Euro 1,70 L. 3.290
Notifica				Partita	5836	Impianto meccanografico del 14/05/1985		

# Visura storica per immobile

## Situazione degli atti informatizzati al 23/01/2024

L'intestazione alla data della richiesta deriva dai seguenti atti:

### Situazione degli intestati dal 30/09/1992

N.	DATI ANAGRAFICI	CODICE FISCALE	DIRITTI E ONERI REALI
1			(1) Proprieta' 1000/1000
DATI DERIVANTI DA	Atto del 30/09/1992 Pubblico ufficiale FLORIS SERGIO Sede GUSPINI (CA) Repertorio n. 32176 - Trascrizione n. 16170.3/1992 in atti dal 02/06/1993		

### Situazione degli intestati dall'impianto meccanografico

N.	DATI ANAGRAFICI	CODICE FISCALE	DIRITTI E ONERI REALI
1	MAMELI Leopoldo nato a SARDARA (SU) il 11/11/1927	MMLLD27S11428L*	(99) Da verificare fino al 30/09/1992
DATI DERIVANTI DA	Impianto meccanografico del 14/05/1985		

Visura telematica

Tributi speciali: Euro 0,90

\* Codice Fiscale Validato in Anagrafe Tributaria.



# Visura storica per immobile

## Situazione degli atti informatizzati al 23/01/2024

<b>Dati della richiesta</b>	<b>Comune di SARDARA (Codice:1428)</b> <b>Provincia di CAGLIARI</b>
<b>Catasto Terreni</b>	<b>Foglio: 57 Particella: 247</b>

### INTESTATI

1	MICHITTU Roberto nato a SARDARA (SU) il 25/11/1981	MCHRR18IS251428K*	(1) Proprietà I/2
2	MICHITTU Matteo nato a SAN GAVINO MONREALE (SU) il 15/08/1985	MCHMTT85MI5H856C*	(1) Proprietà I/2

### Unità immobiliare dal 06/08/2021

N.	DATI IDENTIFICATIVI			DATI CLASSAMENTO			DATI DERIVANTI DA		
	Foglio	Particella	Sub	Porz	Qualità Classe	Superficie(m²) ha are ca	Deduz	Reddito	Agrario
1	57	247	-	SEMINATIVO	3	32 80	Euro 8,47	Euro 5,93	ISTRUMENTO (ATTO PUBBLICO) del 29/07/2021 in atti dal 06/08/2021 DONAZIONE ACCETTATA (Passaggi intermedi intervenuti senza atti legali)**-POSSESSO ULTRAVENTENNALE (n. 19711.1/2021)
Notifica		Partita							
Riserve		1 - Atti di passaggio intermedi non esistenti							

### Sono stati inoltre variati i seguenti immobili:

Foglio:28 Particella:597 ; Foglio:28 Particella:598 ; Foglio:28 Particella:599 ; Foglio:28 Particella:651 ; Foglio:34 Particella:149 ; Foglio:42 Particella:232 ; Foglio:42 Particella:233 ; Foglio:42 Particella:234 ; Foglio:42 Particella:235 ; Foglio:42 Particella:236 ; Foglio:42 Particella:262 ; Foglio:42 Particella:394 ; Foglio:42 Particella:395 ; Foglio:42 Particella:397 ; Foglio:42 Particella:398 ; Foglio:42 Particella:408 ; Foglio:42 Particella:409 ; Foglio:42 Particella:413 ; Foglio:42 Particella:415 ; Foglio:42 Particella:416 ; Foglio:42 Particella:417 ; Foglio:42 Particella:418 ; Foglio:42 Particella:419 ; Foglio:42 Particella:421 ; Foglio:42 Particella:422 ; Foglio:42 Particella:516 ; Foglio:42 Particella:560 ; Foglio:42 Particella:645 ; Foglio:42 Particella:647 ; Foglio:42 Particella:649 ; Foglio:43 Particella:156 ; Foglio:43 Particella:868 ; Foglio:43 Particella:870 ; Foglio:43 Particella:876 ; Foglio:43 Particella:182 ; Foglio:43 Particella:184 ; Foglio:54 Particella:191 ; Foglio:54 Particella:213 ; Foglio:55 Particella:237 ; Foglio:55 Particella:239 ; Foglio:55 Particella:241 ; Foglio:55 Particella:243 ; Foglio:56 Particella:33 ; Foglio:56 Particella:34 ; Foglio:56 Particella:49 ; Foglio:56 Particella:50 ; Foglio:56 Particella:56 ; Foglio:56 Particella:57 ; Foglio:56 Particella:60 ; Foglio:56 Particella:61 ; Foglio:56 Particella:65 ; Foglio:56 Particella:72 ; Foglio:56 Particella:73 ; Foglio:56 Particella:91 ; Foglio:56 Particella:188 ; Foglio:56 Particella:217 ; Foglio:56 Particella:220 ; Foglio:56 Particella:324 ; Foglio:57 Particella:163 ; Foglio:57 Particella:172 ; Foglio:57 Particella:227 ; Foglio:57 Particella:229 ; Foglio:57 Particella:236 ; Foglio:57 Particella:237 ; Foglio:57 Particella:239 ; Foglio:57 Particella:248 ; Foglio:57 Particella:250 ; Foglio:57 Particella:251 ; Foglio:57 Particella:252 ; Foglio:57 Particella:253 ; Foglio:57 Particella:260 ; Foglio:57 Particella:261 ; Foglio:57 Particella:282 ; Foglio:57 Particella:289 ; Foglio:57 Particella:304 ; Foglio:60 Particella:89 ; Foglio:60 Particella:92 ;

# Visura storica per immobile

## Situazione degli atti informatizzati al 23/01/2024

### Situazione dell'unità immobiliare dall'impianto meccanografico

N.	DATI IDENTIFICATIVI				DATI CLASSAMENTO			DATI DERIVANTI DA	
	Foglio	Particella	Sub	Porz	Qualità Classe	Superficie(m²) ha are ca	Deduz	Reddito	
1	57	247	-	SEMINATIVO	3	32 80		Dominicale Euro 8,47 L. 16.400	Agrario Euro 5,93 L. 11.480
Notifica				Partita		1083		Impianto meccanografico del 14/05/1985	

### L'intestazione alla data della richiesta deriva dai seguenti atti:

#### Situazione degli intestati dal 29/07/2021

N.	DATI ANAGRAFICI	CODICE FISCALE	DIRITTI E ONERI REALI
1	MICHIU Roberto nato a SARDARA (SU) il 25/11/1981	MCHRR81S251428K*	(1) Proprieta' 1/2
2	MICHIU Matteo nato a SAN GAVINO MONREALE (SU) il 15/08/1985	MCHMT85M15H856C*	(1) Proprieta' 1/2
<b>DATI DERIVANTI DA</b> Atto del 29/07/2021 Pubblico ufficiale GHIGLIERI PAOLA Sede VILLACIDRO (CA) Repertorio n. 34124 - DONAZIONE ACCETTATA (Passaggi intermedi intervenuti senza atti legali)*** POSSESSO ULTRAVENTENNALE Nota presentata con Modello Unico n. 19711.1/2021 Reparto PI di CAGLIARI in atti dal 06/08/2021			

#### Situazione degli intestati dal 18/03/1992

N.	DATI ANAGRAFICI	CODICE FISCALE	DIRITTI E ONERI REALI
1	SERRA Manfredi nato a SARDARA (SU) il 21/07/1940	SRRMFR40L21I428C*	(1) Proprieta' 1000/1000 fino al 29/07/2021
<b>DATI DERIVANTI DA</b> Atto del 18/03/1992 Pubblico ufficiale FLORIS SERGIO Sede GUSPINI (CA) Repertorio n. 30834 - UR Sede SANLURI (CA) Registrazione Volume IV n. 334 registrato in data 01/04/1992 - Voltura n. 1979.1/1992 - Pratica n. 122560 in atti dal 28/02/2003			

#### Situazione degli intestati dall'impianto meccanografico

N.	DATI ANAGRAFICI	CODICE FISCALE	DIRITTI E ONERI REALI
1	MASSENTI CORDA Rosetta nata a SARDARA (SU) il 03/09/1922	MSSRTT22P43I428B*	(3) Comproprietario fino al 18/03/1992
2	MASSENTI CORDA Giovanna nata a SARDARA (SU) il 17/07/1924	MSSGN24L57I428E*	(3) Comproprietario fino al 18/03/1992
<b>DATI DERIVANTI DA</b> Impianto meccanografico del 14/05/1985			

Visura telematica

Tributi speciali: Euro 0,90

\* Codice Fiscale Validato in Anagrafe Tributaria.



# Visura storica per immobile

## Situazione degli atti informatizzati al 23/01/2024

<b>Dati della richiesta</b>	Comune di SARDARA (Codice:1428) Provincia di CAGLIARI
<b>Catasto Terreni</b>	Foglio: 59 Particella: 28

### INTESTATO

1	(1) Proprieta' 1000/1000
---	--------------------------

### Unità immobiliare dall'impianto meccanografico

N.	DATI IDENTIFICATIVI			DATI CLASSAMENTO			DATI DERIVANTI DA
	Foglio	Particella	Sub Porz	Qualità Classe	Superficie(m²) ha are ca	Deduz	
1	59	28	-	SEMINATIVO 4	14 20	Euro 1.83 L. 3.550	Euro 1.10 L. 2.130 Impianto meccanografico del 14/05/1985
Notifica				Partita	5833		

### L'intestazione alla data della richiesta deriva dai seguenti atti:

#### Situazione degli intestati dal 30/09/1992

N.	DATI ANAGRAFICI	CODICE FISCALE	DIRITTI E ONERI REALI
1			(1) Proprieta' 1000/1000
<b>DATI DERIVANTI DA</b>			
	Atto del 30/09/1992 Pubblico ufficiale FLORIS SERGIO Sede GUSPINI (CA) Repertorio n. 16170.2/1992 in atti dal 02/06/1993		

#### Situazione degli intestati dall'impianto meccanografico

N.	DATI ANAGRAFICI	CODICE FISCALE	DIRITTI E ONERI REALI
1	MAMELI Emeleandro nato a SARDARA (SU) il 18/09/1923	MMLMND23P1814281*	(3) Comproprietario fino al 30/09/1992
2	MAMELI Eteocle nato a SARDARA (SU) il 06/11/1917		(3) Comproprietario fino al 30/09/1992
3	MAMELI Rino nato a SARDARA (SU) il 29/01/1926	MMLRN126A291428W*	(3) Comproprietario fino al 30/09/1992
4	MAMELI Giovannina nata a SARDARA (SU) il 16/12/1931	MMLGNN31T561428X*	(3) Comproprietario fino al 30/09/1992
5	MAMELI Leopoldo nato a SARDARA (SU) il 11/11/1927	MMLLD27S111428L*	(3) Comproprietario fino al 30/09/1992
6	MAMELI Gesuina nata a SARDARA (SU) il 20/06/1937	MMLGSN37H601428L*	(3) Comproprietario fino al 30/09/1992

# Visura storica per immobile

## Situazione degli atti informatizzati al 23/01/2024

**DATIDERIVANTIDA**

Impianto meccanografico del 14/05/1985

Visura telematica

Tributi speciali: Euro 0,90

\* Codice Fiscale Validato in Anagrafe Tributaria.



# Visura storica per immobile

## Situazione degli atti informatizzati al 23/01/2024

<b>Dati della richiesta</b>	<b>Comune di SARDARA (Codice:1428)</b> <b>Provincia di CAGLIARI</b>
<b>Catasto Terreni</b>	<b>Foglio: 59 Particella: 39</b>

### INTESTATO

1	(1) Proprieta' 1000/1000
---	--------------------------

### Unità immobiliare dal 08/03/1995

N.	DATI IDENTIFICATIVI			DATI CLASSAMENTO			DATI DERIVANTI DA	
	Foglio	Particella	Sub Porz	Qualità Classe	Superficie(m²) ha are ca	Deduz	Dominicale	Reddito Agrario
1	59	39	-	SEMINATIVO 4	46 30		Euro 5,98 L. 11.575	Euro 3,59 L. 6.945
Notifica				Partita	8153			
Annotazioni	di immobile: PASSAGGI INTERMEDI DA ESAMINARE							

Sono stati inoltre variati i seguenti immobili:

Foglio:45 Particella:227 ;

### Situazione dell'unità immobiliare dall'impianto meccanografico

N.	DATI IDENTIFICATIVI			DATI CLASSAMENTO			DATI DERIVANTI DA	
	Foglio	Particella	Sub Porz	Qualità Classe	Superficie(m²) ha are ca	Deduz	Dominicale	Reddito Agrario
1	59	39	-	SEMINATIVO 4	46 30		L. 11.575	L. 6.945
Notifica				Partita	6939	Impianto meccanografico del 14/05/1985		

# Visura storica per immobile

## Situazione degli atti informatizzati al 23/01/2024

L'intestazione alla data della richiesta deriva dai seguenti atti:

### Situazione degli intestati dal 08/03/1995

N.	DATI ANAGRAFICI	CODICE FISCALE	DIRITTI E ONERI REALI
1			(1) Proprieta' 1000/1000
DATI DERIVANTI DA			

### Situazione degli intestati dall'impianto meccanografico

N.	DATI ANAGRAFICI	CODICE FISCALE	DIRITTI E ONERI REALI
1	TUVERI Clelia nata a SARDARA (SU) il 18/01/1915 Impianto meccanografico del 14/05/1985	TVRCLL15A581428Y*	(99) Da verificare fino al 08/03/1995
DATI DERIVANTI DA			

Visura telematica

Tributi speciali: Euro 0,90

\* Codice Fiscale Validato in Anagrafe Tributaria.

## 5. Verbale di accesso

Figura 50. Verbale operazioni peritali n. 1



