

Agenzia delle Entrate
CATASTO FABBRICATI
Ufficio Provinciale di
Latina

Dichiarazione protocollo n. LT0062166 del 26/09/2023

Comune di Maenza

Via Sant' Arcangelo

civ. SNCT

Identificativi Catastali:

Sezione:

Foglio: 27

Particella: 836

Subalterno: 1

Compilata da:

Muraro Cristian

Iscritto all'albo:

Geometri

Prov. Latina

N. 1827

Planimetria

Scheda n. 1

Scala 1:100

Piano Terra H. Mt. 2,03

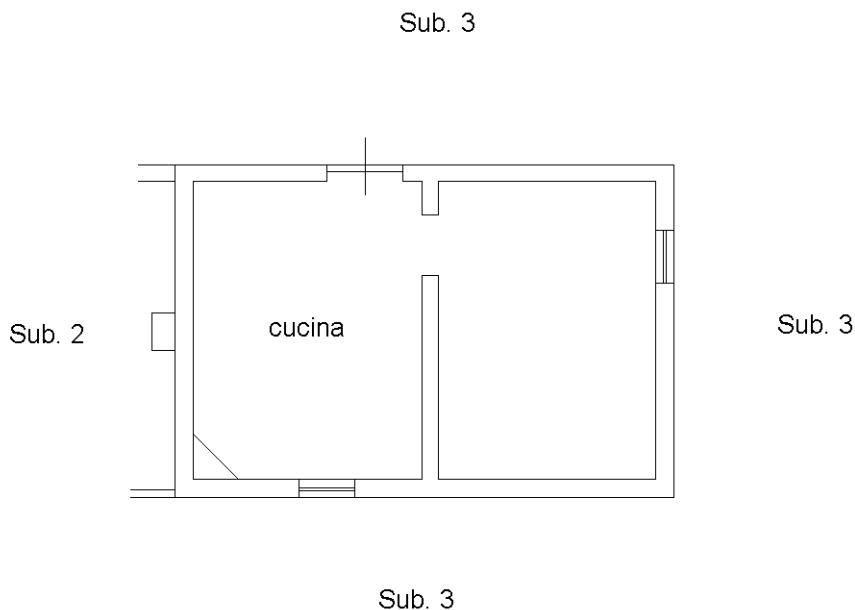

Ultima planimetria in atti



Agenzia delle Entrate
CATASTO FABBRICATI
Ufficio Provinciale di
Latina

Dichiarazione protocollo n. LT0062166 del 26/09/2023

Comune di Maenza

Via Sant' Arcangelo

civ. SNC

Identificativi Catastali:

Sezione:

Foglio: 27

Particella: 836

Subalterno: 1

Compilata da:

Muraro Cristian

Iscritto all'albo:

Geometri

Prov. Latina

N. 1827

Planimetria

Scheda n. 2

Scala 1:500

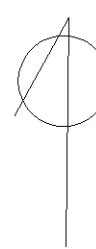
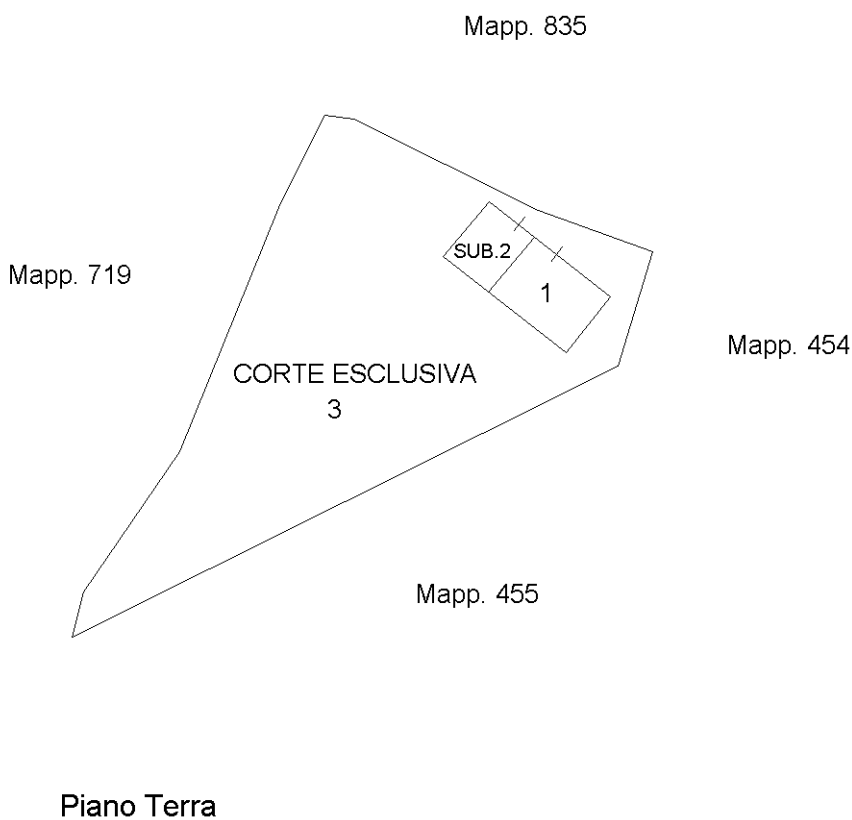

Ultima planimetria in atti

