

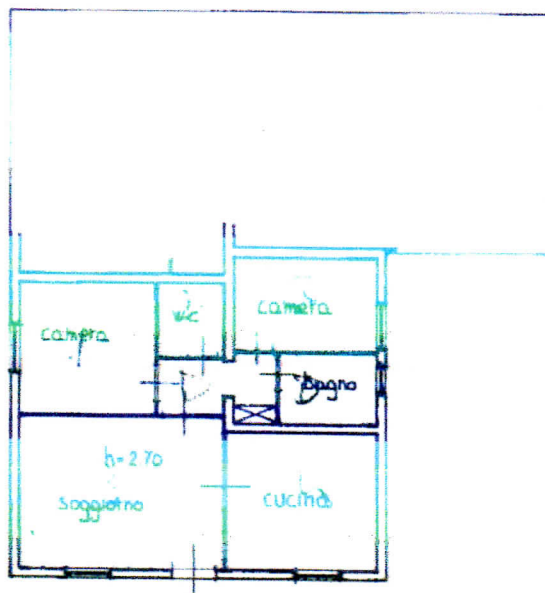

Planimetria di u.i.u. in Comune di ASSISI FRAZ. TORCHIAGINA via CANINI

civ. 91



PIANO TERRA



ORIENTAMENTO

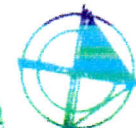

SCALA DI 1: 200

Dichiarazione di N.C.   
Renuncia di variazione   
Data di presentazione: 19/06/2024  
Scheda 1 di 1 - Formato di acq.: A4  
Identificativi catastali

Compilata dal **GEOM. FIORONI EMIDIO**  
(Titolo, cognome e nome)  
Data: 22/02/2024 - N. pratica: PG0018382/2024  
Richiedente:  
Iscritto all'albo dei **GEOMETRI**



CONSERVATO ALL'UFFICIO

ASSISI - Ultima planimetria

Stampato in Fabbrica - Simazione - Comune di ASSISI (AR) - Foglio 3 Particella 257 Sabatini s. l. s. - VALERIO FIORONI - 91024 - Firmato Da: BALDINELLI GIORGIO Eneage Da: ARUEAPEC S.P.A., NG CA 3 Serial#: 44bee9f6c66de13419a190b795b64470eba



DIREZIONE GENERALE DEL CATASTO E DEI SISTEMI

**CATASTO EDILIZIO URBANO** (RDL 13-4-1939, n. 652)

LIRE 500

Planimetria di u.u. in Comune di **ASSISI** FRAZ. **TORCHIAGINA** via **CANINI**

civ. 91

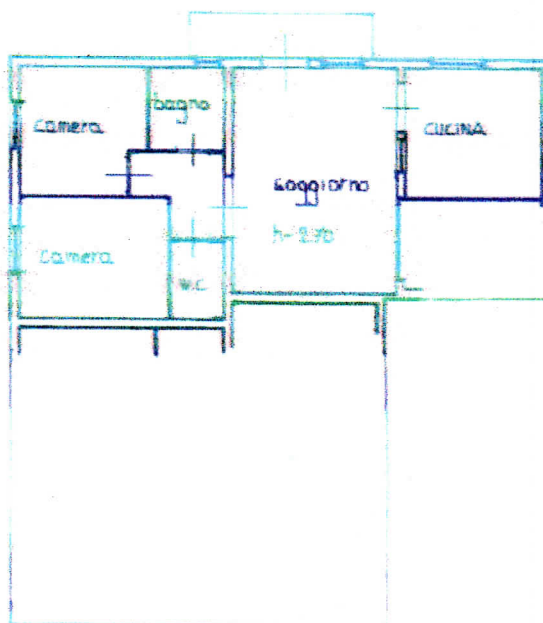

PIANO TERRA

PIANO TERRA

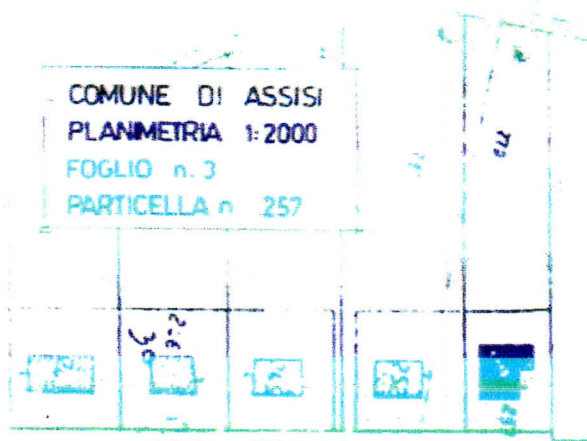

COMUNE DI ASSISI  
PLANIMETRIA 1:2000  
FOGLIO n. 3  
PARTICELLA n. 257

ORIENTAMENTO

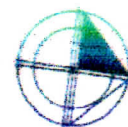

SCALA DI 1:200

Dichiarazione di N.C.   
Denuncia di variazione

Compilata dal **GEOM. FIORONI EMIDIO**  
(Titolo, cognome e nome)

RESERVATO ALL'UFFICIO

Identificativi catastali  
F. 3  
257

Iscritto all'albo dei **GEOMETRI**



della provincia di **PERUGIA**

Data: 22/02/2024 - N. pratica: PG00/8285/2024

Data di presentazione: 14/06/1941

Scheda 1 di 1 - Formato di acq.: A4

Data: 23/05/2024 - Firma: [Signature]

OMISSIS - Ultima plan

Carattere: F. Fioroni Emidio - Incastrato al 22/02/2024 - Foglio 3 della 257 Su altro foglio  
VIA AL. LILLO, 91 - 06045 - ASSISI (PG) - Tel. 075/2571111 - Fax 075/2571112  
Firmato Da: **BALONELLI GIORGIO** Emesso Da: **ARUBAREC S.P.A. NG CA 5** Serial#: 44b6e190b789bb047049

ALCANTARA  
750  
CIV. 91

MINISTERO DELLE REGIONI  
DIREZIONE GENERALE DEL CATASTO E DEI SISTEMI  
**CATASTO EDILIZIO URBANO** (RD. 13-4-1939 n. 693)  
Planimetria di progetto Comune di ASSISI FRAZ. TORCHIAGINA via CANINI

MOD. 1000  
1/1000  
1/1000

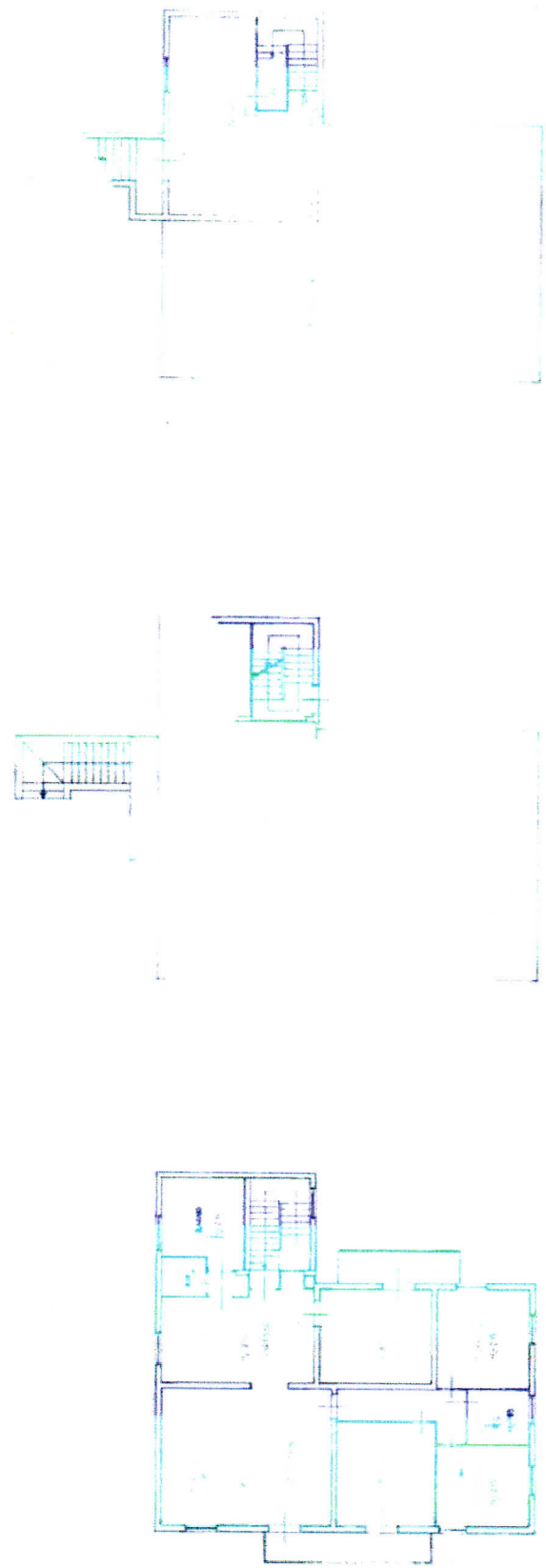

PIANO PRIMO

PIANO TERRA

PIANO PRIMO SOTTORISTRADA

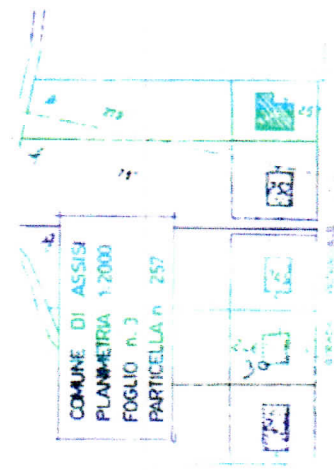

COMUNE DI ASSISI  
PLANIMETRIA 1:2000  
FOGLIO n. 3  
PARTICELLA n. 257

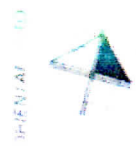

1:2000

PROGETTO

GEOM. FIORINI EMILIO

GEOMETRI

scritto all'atto della provincia di PERUGIA

2649

data 23/05/1994

Scritta in atto di trascrizione  
Comunicata al catasto

257

6

Firmato Da: BALDINELLI GIORGIO Emesso Da: ARUBAPEC S.P.A. NG CA 3 Serial#: 44be9d6c8de134b99a190b7958d470aba

