

**Agenzia del Territorio
CATASTO FABBRICATI
Ufficio Provinciale di
Avellino**

Dichiarazione protocollo n. AV0257907 del 07/10/2009

Planimetria di u.i.u. in Comune di Montefredane

Via Rociole

civ. SNC

Identificativi Catastali:

Sezione:
Foglio: 3
Particella: 828
Subalterno: 14

Compilata da:

Menia Cadore Veronica

Iscritto all'albo:
Architetti

Prov. Avellino

N. 1234

Scheda n. 1

Scala 1:200

PIANO QUARTO

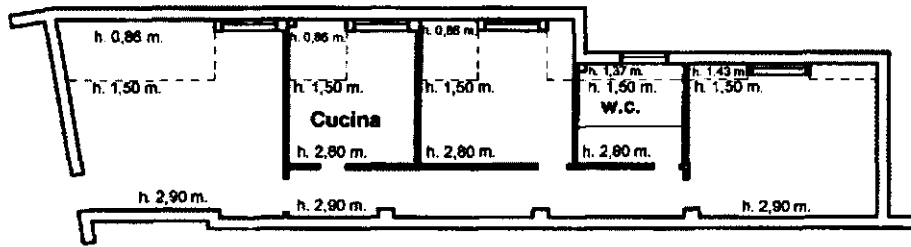

Ultima planimetria in atti