

MODULARIO
F. rig. 7810



DIREZIONE GENERALE DEL CATASTO E DEI SS.TT.EE.
MINISTERO DELLE FINANZE

CATASTO EDILIZIO URBANO (RDL 13-4-1939, n. 652)

LIRE
250

Planimetria di u.i.u. in Comune di GENOVA - RIUAROLO via GEMILIANO civ. 44 INT. 4

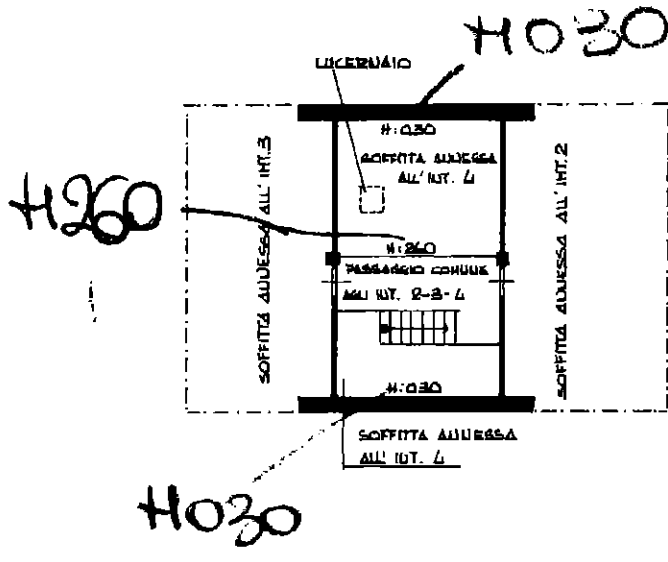

PIANO QUARTO
SOTTOTETTO

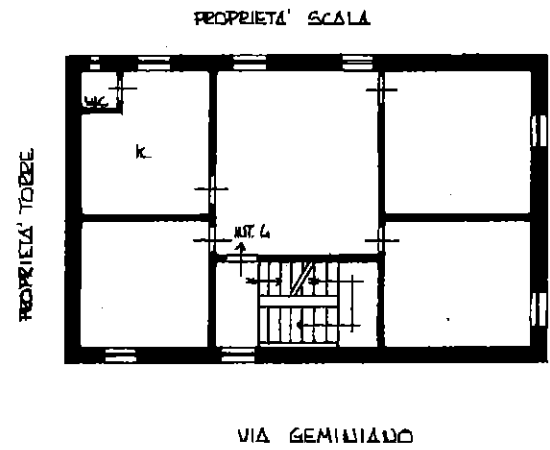

PIANO TERZO
H. 300 mt.

ORIENTAMENTO

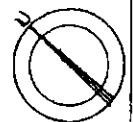

SCALA DI 1:200

Dichiarazione di N.C.
 Denuncia di variazione
 Ultima planimetria catastale
 F. 22
 Data presentazione: 13/03/1993 - Data: 10/07/2024 - n. T347948 - Richiedente: MNGSRN85C48D969G
 Totale schede: 1 - Formato di acquisizione: A4 (210x297) - Formato stampa: A4 (210x297)

Compilata dal GEOMETRA
 (Titolo, cognome e nome)
 Iscritto all'albo dei GEOMETRI
 della provincia di GENOVA
 F. 15149

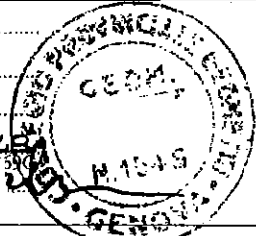

RISERVATO
 OFF. TECNICO CENTRALE
 GENOVA - SEZ. N.C.F.U.
 13 MAR. 1993
 N° 2850

Inquad. 01
 Catasto dei Fabbricati - Situazione al 10/07/2024 - Comune di GENOVA (D969R) - < Sez. urbana RIV - Foglio 22 - Particella 140 - Subalterno 5 >
 VIA GEMILIANO n. 44 Interno 4 Piano 3 - 4