



Antonio Merendino

Al Signor Sindaco del

Comune di Solarino

PEC: [comune@solarino-pec.it](mailto:comune@solarino-pec.it)

Il sottoscritto **Antonino Merendino** nato a Siracusa il 03/04/1978 e residente a Siracusa in Via Zappalà n. 16, iscritto al n. 751 dell'albo Architetti della Prov. di Siracusa, con studio in Siracusa Via Trapani n.5, **Cellulare: 339-7939748**, in qualità di C.T.U. nominato in data 02/05/2023 per la Procedura Esecutiva n. 50/2000 del Tribunale di Siracusa – dott.ssa Maria Cristina Di Stazio

#### CHIEDE

Alla S. V. il rilascio di copia semplice dei seguenti titoli o documenti richiesti:

- **Agibilità/abitabilità**
- **Concessione / Autorizzazione / Permessi di costruire edilizio**
- **Elaborati grafici e relazioni tecniche e doc. fotografica depositate in Comune**

Per il seguente **Edificio residenziale ubicato in Via Giacomo Matteotti n.50:**

- **Civile abitazione posta al piano terra e primo, cat. A/4, censito al C.F. al F. 9, p.lla 197;**

Attualmente intestato a (vedi visura catastale allegata):

- [Redacted]
- [Redacted]

Precedenti proprietari:

- [Redacted]
- [Redacted]

Per i seguenti motivi:

- Decreto di Nomina C.T.U. del 02/05/2023 (vedi in allegato) – Punti 4.V e 4.VI – accertamento verifica regolarità edilizia e urbanistica dell'immobile pignorato.

Di seguito viene riportato l'indirizzo Email a cui sarebbe eventualmente possibile inviare la documentazione richiesta (in formato PDF o JPEG o altro formato compatibile):

- [architettomerendino@gmail.com](mailto:architettomerendino@gmail.com)

**Si allegano alla presente:** Decreto di Nomina del 02/05/2023 e 09/03/2023, doc. d'identità del sottoscritto, visura catastale storica, planimetria catastale.

Siracusa, 28/08/2023

Il Perito Nominato

Per Ricevuta  
18/12/2023 [Signature]



**COMUNE DI SOLARINO**  
 Provincia di Siracusa

**RILASCIO DI LICENZA EDILIZIA**

**IL SINDACO**

Ai sensi e per gli effetti di cui all'art. 10, comma 8 della legge 6 agosto 1967, n. 765, che  
 sostituisce l'art. 31 della vigente «Legge Urbanistica»;

**RENDE NOTO**

che è stata rilasciata licenza edilizia, in data 20/3/1975  
 col Verb.n.1 \_\_\_\_\_, al nome di \_\_\_\_\_  
 Solarino - Via Matteotti n.50

per (1) modificare il prospetto e sostituire la copertura del vano prospetto  
 un fabbricato ad  
 uso privato in località Centro Urbano  
 Via Matteotti Civ. N. 50 Mappale N. \_\_\_\_\_ Foglio \_\_\_\_\_

Chiunque può prendere visione, presso l'Ufficio Comunale, della licenza edilizia e dei relativi  
 atti di progetto e ricorrere contro il rilascio della licenza stessa, in quanto in contrasto con le  
 disposizioni di legge o di regolamenti o con le prescrizioni del piano regolatore o del programma  
 di fabbricazione, a termini del comma 9, art. 10 della suddetta legge.

Il 2 APR 1975



**IL SINDACO**

*[Handwritten signature]*

(1) Costruire, ampliare, modificare o demolire.

Il presente avviso è stato affisso all'Albo Pretorio dal 4 APR 1975  
 al 18 APR 1975

Il 19 APR 1975

**IL MESSO COMUNALE**

*[Handwritten signature]*

COMUNE DI COMUNE DI SOLARINO  
PROVINCIA DI SIRACUSA

Prot. N. 483/45

PRATICA EDILIZIA N. 3  
ANNO 1945

Marca  
da  
bollo

## L I C E N Z A E D I L I Z I A

IL SINDACO

Vista la domanda del Sig. [REDACTED]  
residente in Solarino - Via Matteotti n.50  
per ottenere la licenza di <sup>(1)</sup> modificare il prospetto e sostituire la copertura  
del vano prospetto della casa sita

in questo Comune, in <sup>Via</sup> Matteotti n.50  
<sup>Piazza</sup>  
nell'area distinta in catasto al Foglio \_\_\_\_\_ coi mappali \_\_\_\_\_

Visti i disegni di progetto allegati alla domanda stessa;  
Visto il parere della Commissione edilizia in data 20/3/1975  
Visto il parere dell'Ufficiale Sanitario espresso 20/3/1975  
Visti i regolamenti Comunali di Edilizia, Igiene, Polizia locale e tutela delle strade;  
Visto il T. U. delle Leggi Sanitarie 27 luglio 1934, n. 1265;  
Viste ~~le leggi 17/8/1942 n. 1150 e 6/8/1967 n. 765;~~  
~~le leggi regionali n. 19 del 31/3/1972 e n. 21 del 26/5/1973;~~  
Visto ~~il regolamento edilizio del Comune di Solarino~~  
Visto il regolamento edilizio ed il programma di fabbricazione;  
Vista la ricevuta comprovante il versamento a favore della CASSA DI PREVIDENZA della categoria  
del tecnico progettista (versamento alla Cassa Previdenza Ingegneri o marche Giotto o consimili);  
Visto il Regolamento Generale per l'igiene del lavoro, approvato con R. D. 14 aprile 1927, n. 530;  
Accertata <sup>(2)</sup> \_\_\_\_\_

### R I L A S C I A L I C E N Z A

al Sig. [REDACTED]  
per l' <sup>(1)</sup> modificare il prospetto e sostituire la copertura della casa  
di cui in narrativa  
*salvi e riservati i diritti di terzi* e sotto l'osservanza delle vigenti disposizioni in materia di edilizia, di igiene e  
di polizia locale ed in conformità al progetto approvato di cui è allegata una serie completa degli elaborati,  
bollati con marche annullate col timbro d'ufficio e vistati dal Sindaco.

Le opere sopradescritte saranno eseguite sotto la direzione del Sig. [REDACTED]  
e dall'impresa \_\_\_\_\_

Resta comunque inteso che il Comune non rilascerà permesso di abitabilità o d'uso degli immobili, se  
prima non verranno ultimate le previste opere di urbanizzazione primarie.

L'approvazione è condizionata alle seguenti varianti, prescrizioni o condizioni \_\_\_\_\_

(1) Costruzione, ampliamento, modifiche, demolizione, lottizzazione, urbanizzazione, ecc.  
(2) O l'esistenza delle opere di urbanizzazione primaria in misura sufficiente, ovvero la previsione da parte del Comune di attuare  
le necessarie opere di urbanizzazione entro il successivo triennio, come risulta dall'atto deliberativo n. \_\_\_\_\_ dd. \_\_\_\_\_, ovvero an-  
cora l'esistenza dell'impegno, da parte del titolare della licenza, di procedere all'attuazione delle previste opere di urbanizzazione contem-  
poraneamente alla costruzione dei fabbricati autorizzati.

nonchè sotto l'osservanza delle prescrizioni di seguito riportate:

1) Non potranno all'atto esecutivo apportarsi modificazioni senza preventiva autorizzazione del Comune.

2) Il titolare della licenza è tenuto a dare preventivo avviso scritto, all'ufficio tecnico comunale, della data di inizio dei lavori, segnalando contemporaneamente il nominativo e l'indirizzo dell'impresa esecutrice e quelli del direttore dei medesimi e chiedendo gli allineamenti base ed i punti di livello di riferimento.

Nel caso di sostituzione dell'impresa o del direttore dei lavori, egli dovrà darne immediata notizia segnalando i nuovi nominativi.

In tutte le opere per le quali è richiesto un tecnico progettista, è tassativamente obbligatoria la continuità della direzione dei lavori da parte di un tecnico iscritto all'albo, nei limiti di competenza.

3 - Nell'esecuzione dei lavori dovranno essere adottate tutte le prevenienze ed i migliori sistemi suggeriti dalla scienza e dalla tecnica per evitare qualunque causa di danno alle persone addette al lavoro come pure qualsiasi danno o molestia ad ogni altra persona o alle cose altrui.

4 - Non è consentito ingombrare o molestare coi lavori le vie e gli spazi pubblici.

Occorrendo l'occupazione di tali vie e spazi, deve essere richiesta l'apposita autorizzazione all'Ufficio Tecnico del Comune.

Le aree così occupate devono essere restituite nel pristino stato, a lavoro ultimato o anche prima, nel caso che i lavori venissero abbandonati o sospesi per più di un mese.

5 - Il luogo dei lavori deve essere chiuso, lungo i lati prospicienti vie e spazi pubblici, con assito o muretto.

Gli assiti e muretti dovranno essere di aspetto decoroso, alti almeno m. 2,50, dipinti a strisce bianche e rosse per tutta l'altezza, muniti di rifrangenti.

Ogni angolo sporgente dovrà essere munito di lanterna a vetri rossi che dovrà restare accesa dall'ora corrispondente al tramonto a quella corrispondente al sorgere del sole.

6 - Nei cantieri dove si eseguono le opere deve essere apposta una tabella recante l'oggetto dei lavori, l'intestazione della ditta esecutrice, le generalità del progettista, del direttore e dell'assistente dei lavori e ad ogni richiesta del personale di vigilanza o controllo deve essere esibita la licenza di costruzione (Circolare n. 189 del 24-1-1955 della Presidenza del Consiglio Superiore del Ministero LL. PP.).

7 - Nelle manomissioni del suolo pubblico, che devono essere sempre esplicitamente e regolarmente autorizzate, si dovranno usare speciali cautele onde rimuovere ogni eventualità di danno agli impianti dei servizi pubblici; quando poi si incontrino tali impianti si dovrà immediatamente darne avviso all'Ufficio comunale competente.

8 - Per la esecuzione delle opere in conglomerato cementizio deve essere fatta denuncia al Genio Civile prima dell' inizio dei lavori, ai sensi della legge 5 novembre 1971 n. 1086.

Il titolare della licenza, il direttore dei lavori e l'assuntore dei medesimi sono responsabili di ogni inosservanza così delle norme di legge e di regolamenti comunali, come delle modalità esecutive fissate nella presente licenza.

L'inosservanza del progetto approvato e delle relative varianti e prescrizioni, comporta l'applicazione delle sanzioni di cui al regolamento edilizio comunale ed alla legge urbanistica (1).

La presente licenza è valida solo che ai lavori relativi venga dato inizio formalmente e materialmente entro un anno da oggi.

Dalla Residenza Municipale, li 2 APR 1975 19



IL SINDACO

*[Handwritten signature]*

(1)

a) Estratto dell'art. 32 della legge 17-8-1942, n. 1150:

« — Attribuzione del Podestà per la vigilanza sulle costruzioni — Il Podestà esercita la vigilanza sulle costruzioni che si eseguono nel territorio del Comune »  
« per assicurarne la rispondenza alle norme della presente legge e dei regolamenti, alle prescrizioni del piano regolatore comunale ed alle modalità esecutive »  
« fissate nella licenza di costruzione. Esso si varrà per tale vigilanza dei funzionari ed agenti comunali e d'ogni altro modo di controllo che ritenga opportuno »  
« adottare ».

« Qualora sia constatata l'inosservanza delle dette norme, prescrizioni e modalità esecutive, il podestà ordina l'immediata sospensione dei lavori con riserva »  
« di provvedimenti che risultino necessari per la modifica delle costruzioni o per la rimessa in persino. L'ordine di sospensione cessa di avere efficacia se »  
« entro un mese dalla notificazione di esso il podestà non abbia adottato e notificato i provvedimenti definitivi ».  
« Nel caso di lavori iniziati senza licenza o proseguiti dopo l'ordinanza di sospensione il podestà può previa diffida e sentito il parere della Sezione »  
« urbanistica compartimentale ordinare la demolizione a spese del contraente senza pregiudizio delle sanzioni penali ».

b) Estratto dell'art. 13 della legge 6-8-1967 n. 765:

« Salvo quanto stabilito dalle leggi sanitarie, per le contravvenzioni alle norme dei regolamenti locali di igiene, si applica: »  
« a) l'ammenda fino a lire un milione per l'inosservanza delle norme, prescrizioni e modalità esecutive previste nell'art. 32 primo comma; »  
« b) l'arresto fino a lire due milioni nei casi di inizio dei lavori senza licenza o di prosecuzione di essi nonostante l'ordine »  
« di sospensione o di inosservanza del disposto dell'articolo 28 ».  
« Qualora non sia possibile procedere alla restituzione in pristino ovvero alla demolizione delle opere eseguite senza la licenza di costruzione o in con- »  
« trasto con questa, si applica in via amministrativa una sanzione pecuniaria pari al valore venale delle opere o loro parti abusivamente eseguite, valutato dal- »  
« l'Ufficio tecnico statale ».  
« La disposizione di cui al precedente comma trova applicazione anche nel caso di annullamento della licenza ».

c) Art. 15 della Legge 6-8-1967, n. 765:

« Fatte salve le sanzioni di cui agli articoli 32 e 41, le opere iniziate dopo l'entrata in vigore della presente legge, senza la licenza o in contrasto con »  
« la stessa, ovvero sulla base di licenza successivamente annullata, non beneficiano delle agevolazioni fiscali previste dalle norme vigenti, né di contributi o »  
« altre provvidenze dello Stato o di Enti pubblici. Il contrasto deve riguardare violazioni di altezza, distacchi, cubatura o superficie coperta che eccedano »  
« per singola unità immobiliare il due per cento delle misure prescritte, ovvero il mancato rispetto delle destinazioni e degli allineamenti indicati nel pro- »  
« gramma di fabbricazione, nel piano regolatore generale e nei piani particolareggiati di esecuzione ».  
« È fatto obbligo al Comune di segnalare all'Intendenza di Finanza, entro tre mesi dell'ultimazione dei lavori o della richiesta della licenza di »  
« abitabilità o di agibilità, ovvero dall'annullamento della licenza ogni, inosservanza alla presente legge comportante la decadenza di cui al comma »  
« precedente ».  
« Il diritto dell'Amministrazione finanziaria a recuperare le imposte dovute in misura ordinaria per effetto della decadenza stabilita dal presente »  
« articolo si prescrive col decorso di tre anni dalla data di ricezione, da parte della Intendenza di Finanza, della segnalazione del Comune ».  
« In caso di revoca o decadenza dai benefici suddetti il committente è responsabile dei danni nei confronti degli aventi causa ».

## RELATA DI NOTIFICA

Il sottoscritto Messo Notificatore del Comune di ..... dichiara di avere  
oggi notificato la presente licenza edilizia al Sig. ....  
consegnandone copia, cogli annessi disegni, in mani di .....

....., li .....

Il Messo Notificatore

Progetto

b. segni scala	
prospetti.	1/300
sezione	
planimetrie	1/500, 1/2000

di modifica di prospetto e di sostituzione della copertura tetto con solaris del corpo davanti della casa sita in Solarino via Matteotti n. 50 di proprietà del sig. [redacted]

I COMPONENTI

il proprietario

[redacted signature]

il progettista

[redacted signature]

il direttore dei lavori

[redacted signature]



**COMUNE DI SOLARINO**  
UFF. SANITARIO

Si esprime parere favorevole per l'approvazione in linea igienico-sanitaria ai sensi dell'art. 22 L. R. 31 Marzo 1972, N. 19.

L'UFFICIALE SANITARIO

[Signature]

**COMUNE DI SOLARINO**  
UFFICIO TECNICO

Si approva sentito il parere della Commissione Edilizia del 20 MAR 1975 ;  
Per le opere in cui il contratto è semplice ed arato deve essere fatta denuncia all'Ufficio del Genio Civile prima dell'inizio dei lavori ai sensi della legge 5 novembre 1971 n. 1086.



IL SINDACO

[Signature]

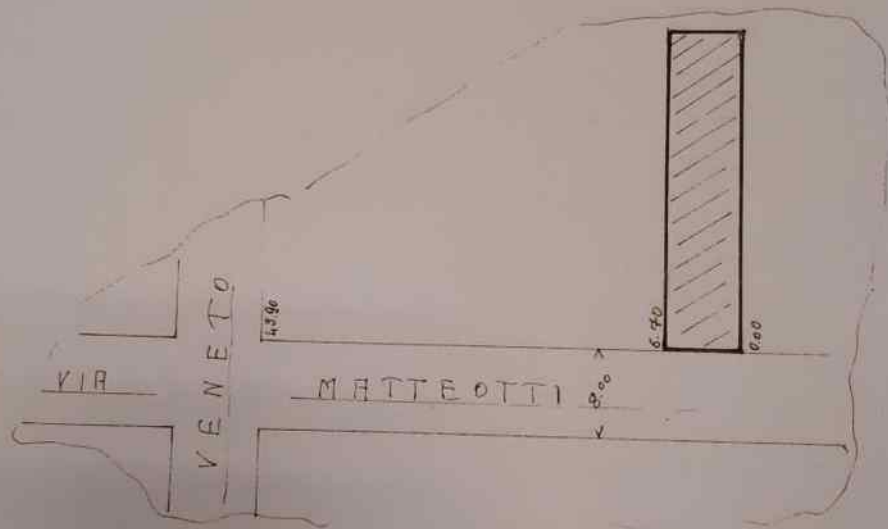
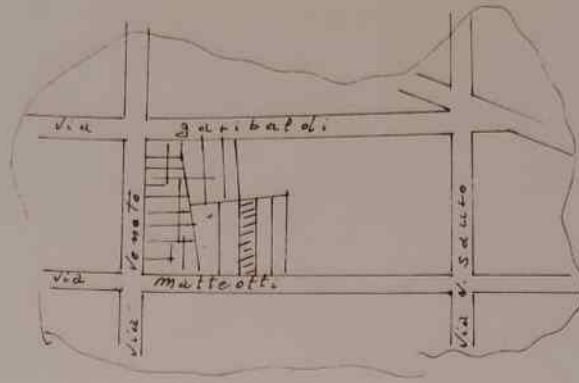

00

IO

one

lice  
cio  
ai  
86.

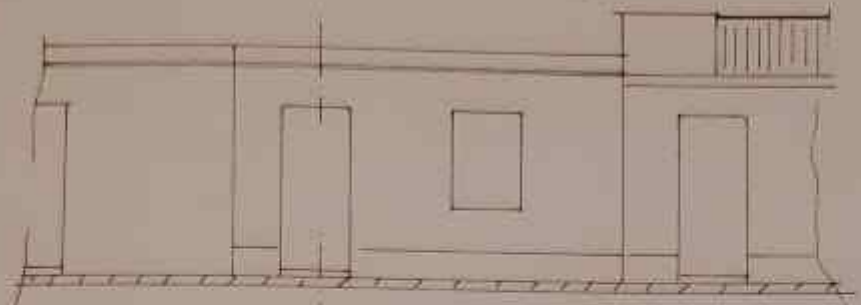

prospetto esistente via Matteotti 50

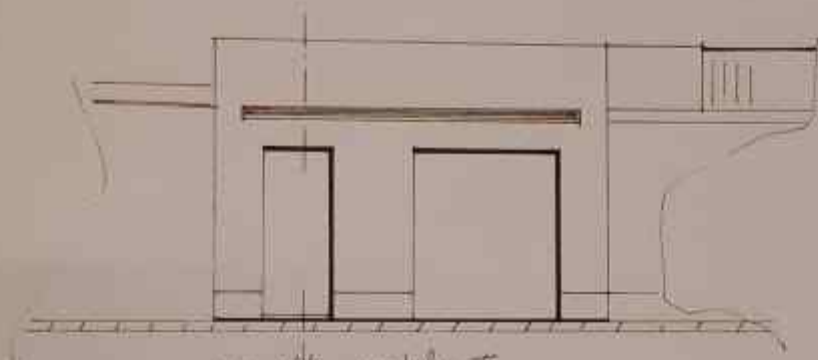

prospetto modificato

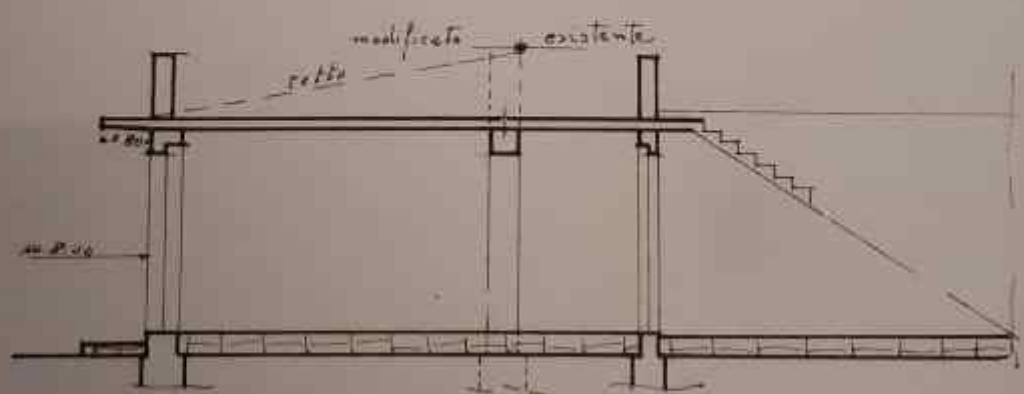

SEZIONE



COMUNE DI SOLARINO  
00403 18.1.75  
CAT. 10 CLASSE 7 FASC. 3

Per timbro  
di domanda per ottenere la licenza  
edilizia da ricoprire su compenso  
carta postale

All. 2



Al Sindaco del Comune di

Solarino

OGGETTO: Domanda per ottenere la licenza edilizia.

Il sottoscritto

nato a

residente a

Solarino in Via Matteotti n. 50

### CHIEDE

a codesto Comune il rilascio della licenza edilizia a sensi delle vigenti disposizioni per l'esecuzione dei lavori di cui all'allegato progetto, relativi alla  
(1) modifica di prospetto e alle sostituzioni delle  
coperture tetto con solario nelle case davanti  
in via-piazza Matteotti n. 50

Allega alla presente prospetto riassuntivo dei dati relativi alla costruzione da eseguire.

Solarino il 17/1/1975

(firma del proprietario o committente)

Allegati:

- 1 - Prospetto riassuntivo.
- 2 - Progetto esecutivo.

(1) Costruzione - ricostruzione - sopraelevazione - ampliamento - modifiche.