

**LOTTO 1 – Immobile A**  
piano terra – ingresso da Via Giacomo Matteotti n. 50 – Solarino (SR)  
Rip. Al C.F. al F. 9 p.lla 197



**G.01** – Esterno lato Est - edificio corrispondente all'Immobile A.



**G.02** – Altra veduta dell'esterno lato Est - Immobile A.





**G.03** – Altra veduta dell'esterno lato Est - Immobile A.

**PIANO TERRA**

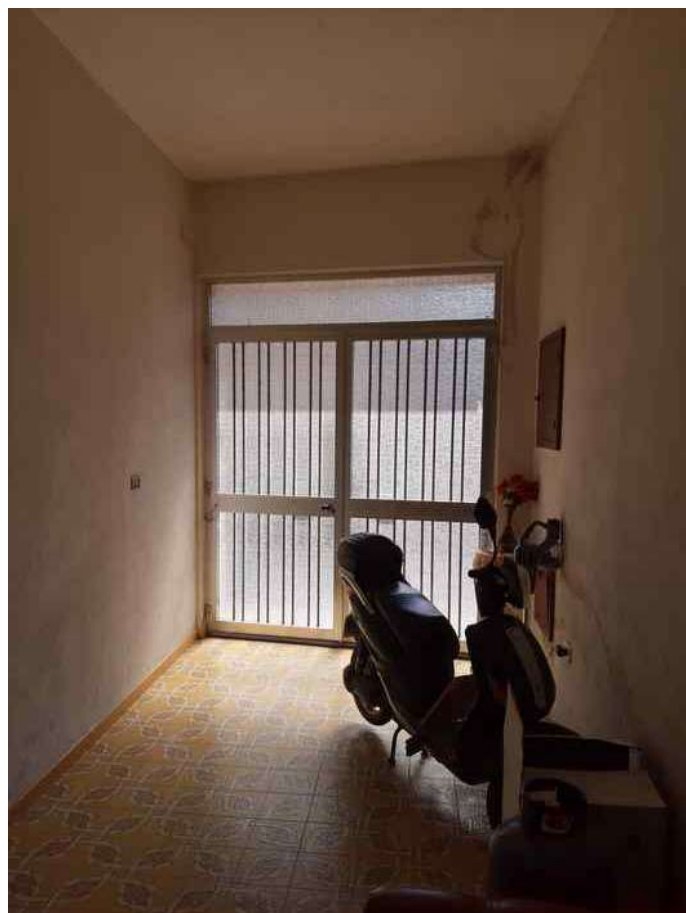

**G.04** – Interno Immobile A, disimpegno di ingresso.



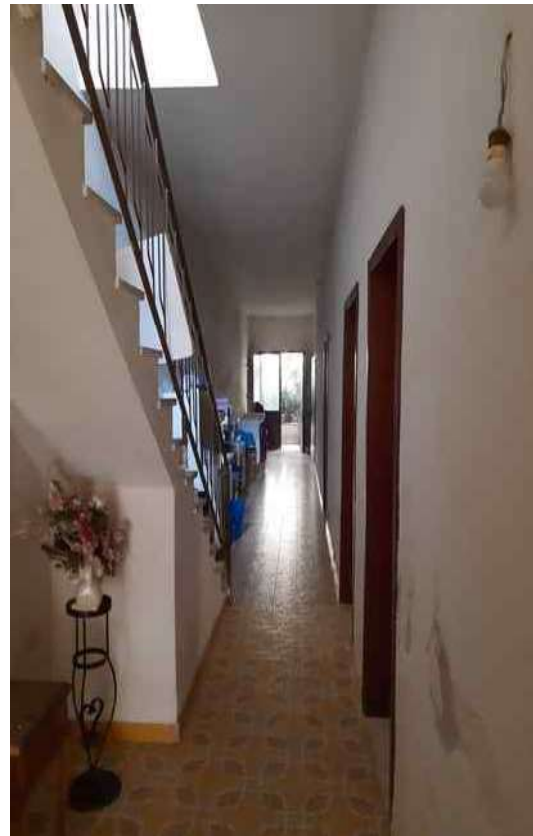

**G.05 – G.06** – veduta dei disimpegni (vani 2 e 3) di accesso ai vari ambienti e la scala.



**G.07 – G.08** – altra veduta dei disimpegni (vani 2 e 3) di accesso ai vari ambienti e del vano scala.





**G.09** – Veduta del vano 4 con affaccio sul cortile interno.



**G.10** – Altra veduta del vano 4 con affaccio sul cortile interno.





**G.11** – Veduta del vano 5 con affaccio sul pozzo luce interno.



**G.12** – Altra veduta del vano 5 con affaccio sul pozzo luce interno.





**G.13 – G.14** – Veduta dei bagni (vani 6 e 7) con affaccio sul pozzo luce interno.

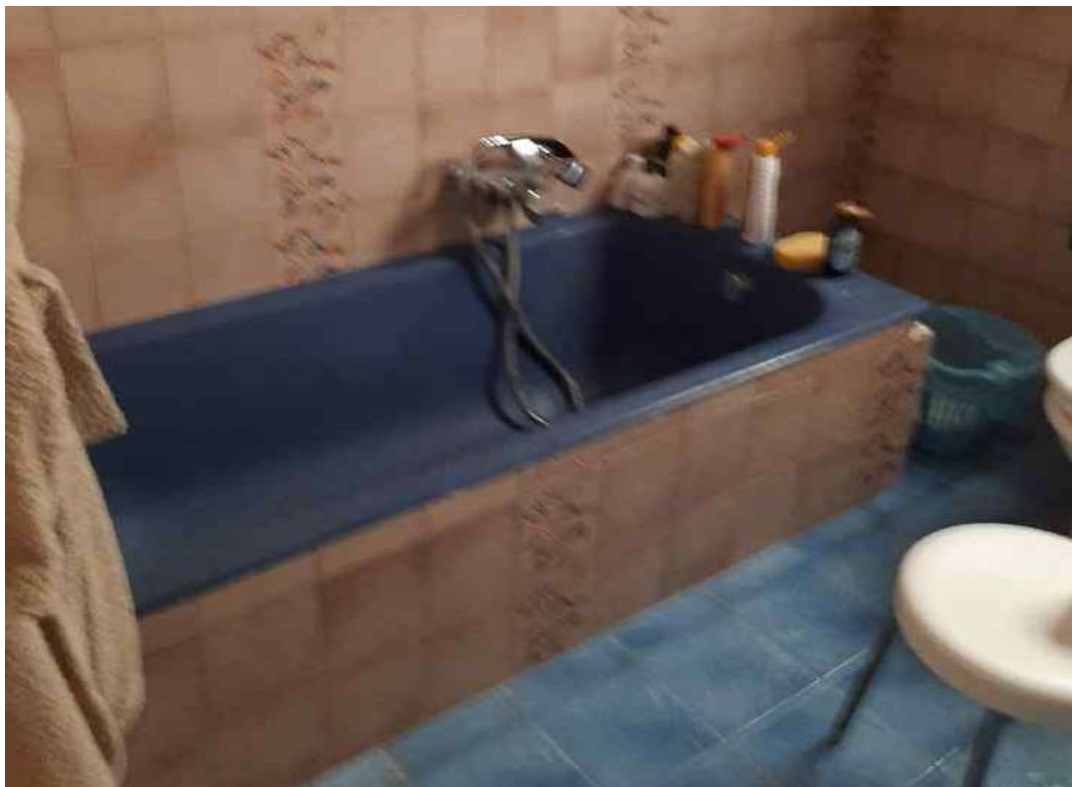

**G.15** – altra veduta del bagno (vani 7) con affaccio sul pozzo luce interno.





**G.16** – veduta della Cucina (vano 8) con uscita sul pozzo luce interno.



**G.17** – Altra veduta della Cucina (vano 8) con accesso dal disimpegno.





**G.18** – Veduta del Pozzo luce interno.







**G.19** – Veduta del soggiorno (vano 9) con ingresso dal disimpegno.



**G.20** – Altra veduta del soggiorno (vano 9) con affaccio sulla Via Matteotti.



**CORTILE INTERNO (lato Ovest) – Vedi ALL F**



**G.21 – Aperture con affaccio sul cortile interno dell'immobile in oggetto.**



**G.22 – G.23 – Altra veduta delle aperture con affaccio sul cortile interno dell'u.i. In oggetto**





**G.24 – G.25 – Muro di confine a Sud ed edificio confinante ad Ovest.**



**G.26 – Scala di collegamento ad Ovest per la condivisione del cortile.**



**PIANO COPERTURA (Terrazzo)**



**G.27 – G.28** – Interno del Vano scala per l'uscita sul terrazzo.



**G.29** – Esterno del vano scala per l'uscita sul terrazzo.





**G.30** – Veduta del Terrazzo lato Est.



**G.31** – Veduta del Terrazzo lato Ovest.





G.32 – Veduta della porta di accesso al locale forno.



G.33 – Veduta del Terrazzo lato Ovest – altra veduta del locale forno.





G.34 – Veduta del Terrazzo lato Ovest – particolare del tetto in eternit.



G.35 – Locale forno. Sullo sfondo la finestra con affaccio sul cortile interno.





G.36 – altra veduta del locale forno.

**Il Perito**

