

MODULARIO  
F. rig. rend. 497



MINISTERO DELLE FINANZE  
DIPARTIMENTO DEL TERRITORIO

**CATASTO EDILIZIO URBANO** (RDL 13-4-1939, n. 652)

MOD. BN (CEU)

LIRE  
500

Planimetria di u.i.u. in Comune di MASERADA sul P. via Vicolo PIAVE civ. \_\_\_\_\_

ESTRATTO di MAPPA scala 1:2000  
Comune di Maserada sul Piave  
Foglio A/II Mappale 134

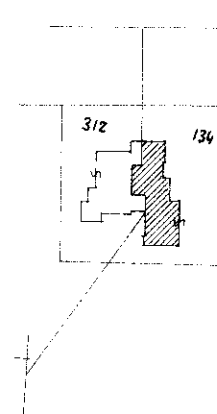

AREA SCOPERTA di mq. 754

AREA COPERTA mq. 239

AREA TOTALE mq. 993

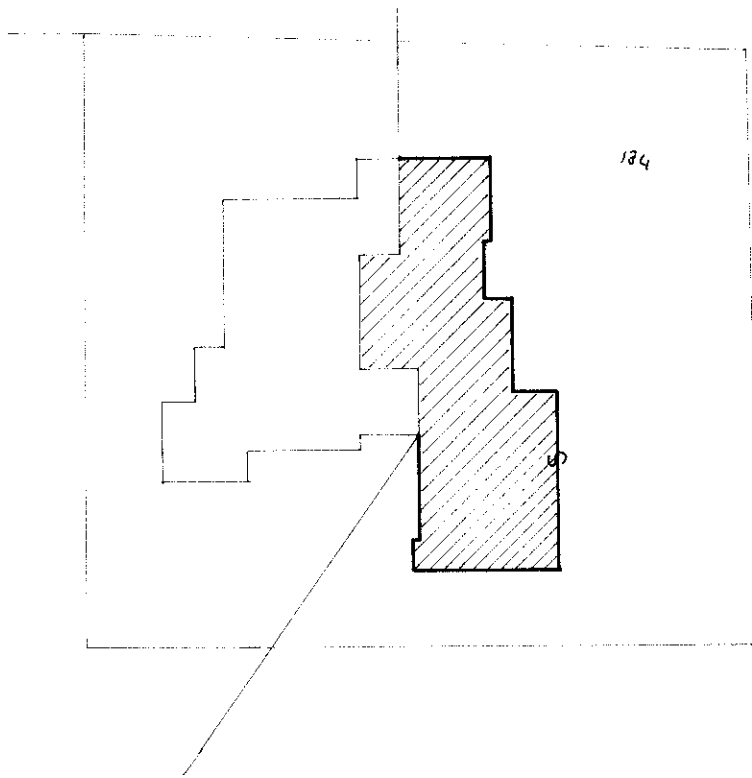

SUI LUPPO di MAPPA  
scala 1:500

ORIENTAMENTO

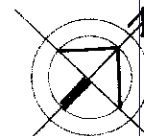

SCALA DI 1:500

Dichiarazione di N.C.   
Ultima planimetria in vigore

Compilata dal GEOMETRA  
(Titolo, cognome e nome)  
PAOLO RIGATO

RISERVATO ALL'UFFICIO

Catasto Edilizio Urbano - Comune di MASERADA SUL PIAVE (F012) - < Sez. Urb.: A - Foglio: 11 - Particella: 134 - Subalterno: 5 >  
Firmato Da: [REDACTED] - Presso: [REDACTED] - ARUBAPEC S.P.A. NG CA 3 Serial#: 676202a95496f57299463e71e7e5953d

Roma - Istituto Poligrafico e Zecca dello Stato - PV

PIANO PRIMO  
# 280 m.

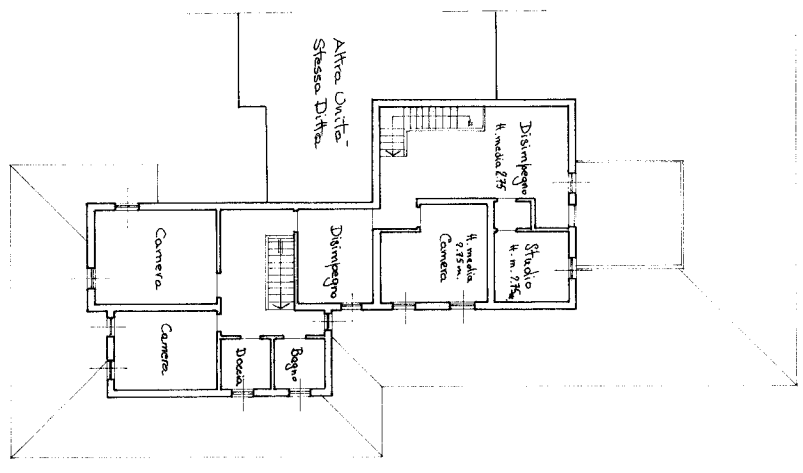

PIANO TERRA  
# 260 m.

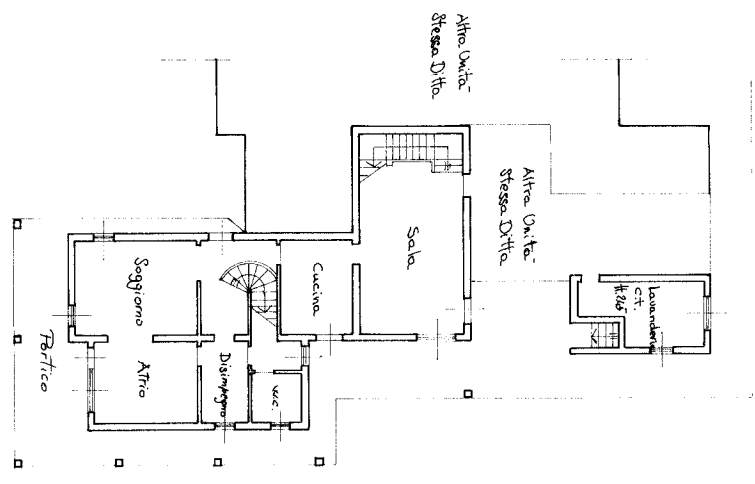

1° PIANO SOTTO TERRA

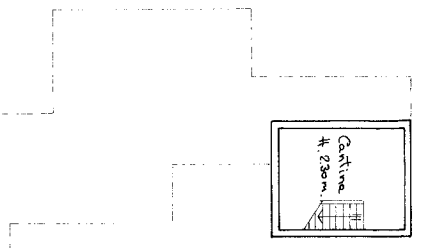

Ultima planimetria di atti

Sez. Urb.: A - Foglio: 11 - Particella: 134 - Subalterno: 6 - 10 metri



CATASTO EDILIZIO URBANO (FDL 13-4-1939, n. 652)  
DIPARTIMENTO DEL TERRITORIO

Planimetria di uti. in Comune di MASERADA sul P. via Visello PIAVE

Catasto dei Fabbricati - Situazione al 02/08/2017 - Comune di MASERADA SUL PIAVE (F012) - Firmato DA: MESSERQUARDIANO presso: D.S. IARUBAPEC S.P.A. NG CA 3 Serial#: 676202a95496f57299463e71e7e5953d

Dichiarazione di N.C.  
 Denuncia di variazione  
 Identificativi catastali  
 F. A/11  
 n. 134 sub 6  
 Completare dal  
 GEOMETRA  
 PROLO RIGATO  
 iscritto all'albo del  
 GEOMETRI  
 della provincia di  
 TREVISO, n. 2296  
 data 24/05/95 Firma



RESERVATO AL VENDICAZIONE

800

MODULARIO  
Fig. rend. 497



MINISTERO DELLE FINANZE  
DIPARTIMENTO DEL TERRITORIO

**CATASTO EDILIZIO URBANO** (RDL 13-4-1939, n. 652)

MOD. BN (CEU)

LIRE  
500

Planimetria di u.i.u. in Comune di MASERADA sul P. via Vicolo PIAVE civ. ....

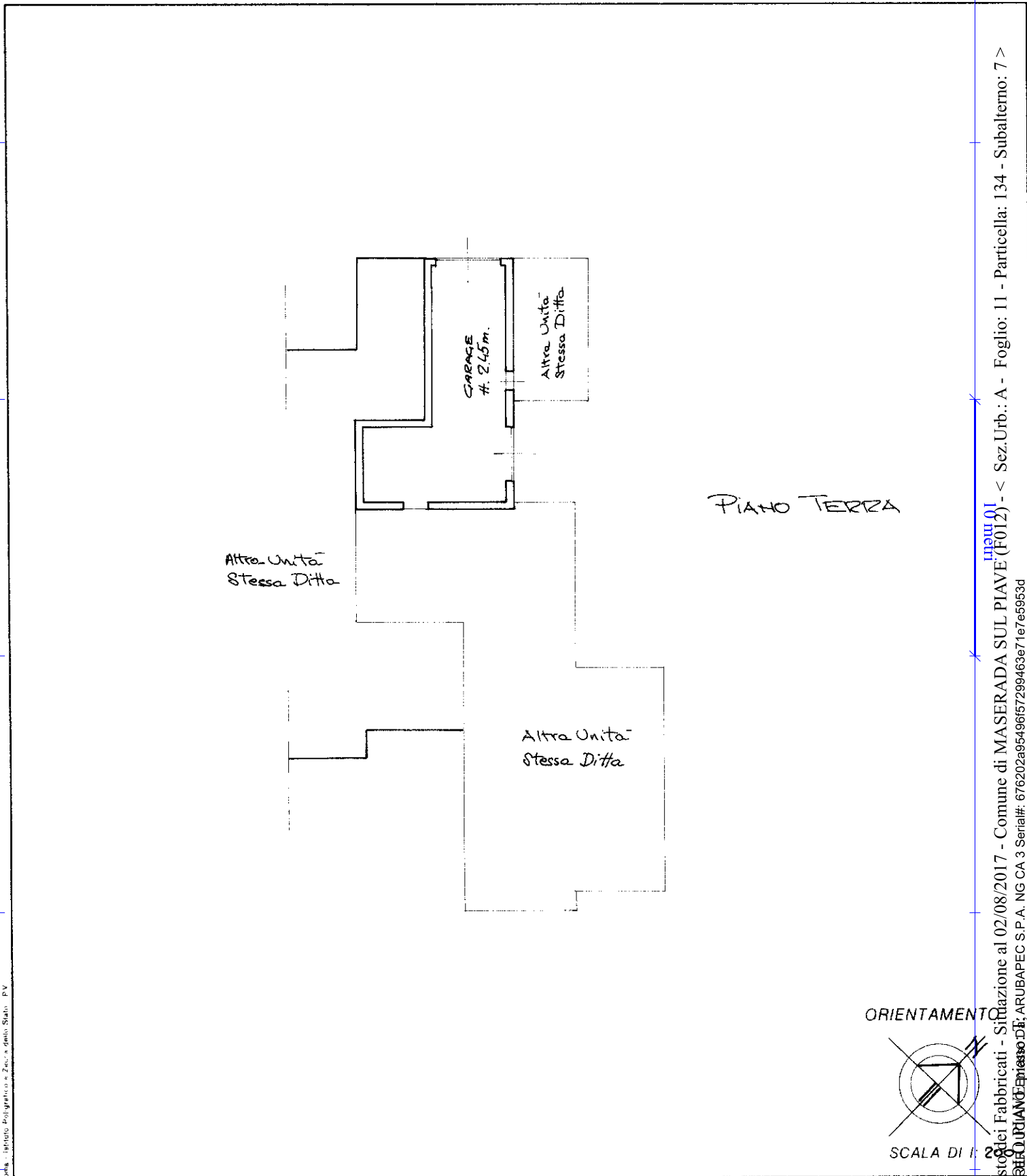

Catasto dei Fabbricati - Situazione al 02/08/2017 - Comune di MASERADA SUL PIAVE (F012) - < Sez.Urb.: A - Foglio: 11 - Particella: 134 - Subalterno: 7 >  
Firmato Da: [REDACTED] - Modulo URBANO - Presso: [REDACTED] - ARUBAPEC S.P.A. NG CA 3 Serial#: 676202a95496f57299463e71e7e5953d

Dichiarazione di N.C.   
Denuncia di variazione

Compilata dal GEOMETRA  
(Titolo, cognome e nome)  
PAOLO RICATO

RISERVATO ALL'UFFICIO

Data presentazione: 18/05/1995 - Data: 02/08/2017 - n. T163601 - Richiedente: [REDACTED]

Totale schede: 11 - Formato di acquisizione: A4(210x297) - Formato stampa richiesto: A4(210x297)

n. 134 sub 7

data 04/05/95 Firma Paolo Ricato

