

Individuazione della proprietà oggetto del procedimento

Comune di CHIETI

Via dei Sabini n° 16



individuazione immobile



Mappa catastale

stralcio



proprietà oggetto del procedimento, censita al Catasto Terreni: Fg 29, Part.1123 sub.5 e 18



foto A

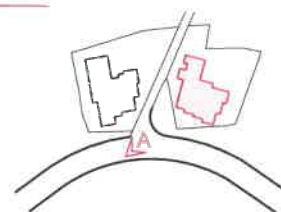

PIANO RIALZATO appartamento sub.5

PIANO SEMINTERRATO garage sub.18



RILIEVO FOTOGRAFICO

Unità immobiliare N.C.E.U, Comune di Chieti Fg 29, Part.1123 sub.5

INDIVIDUAZIONE
ALLOGGIO

① Abitazione

◀ n° FOTO - angolo visuale

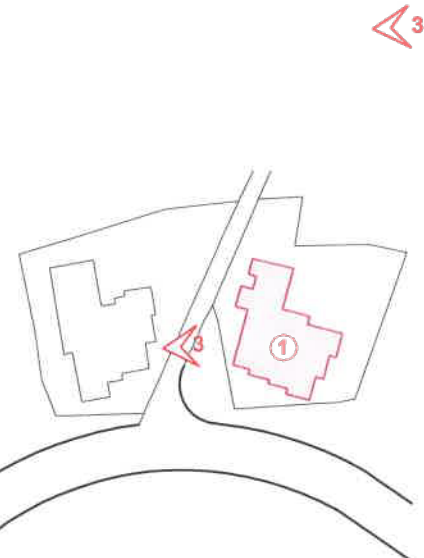
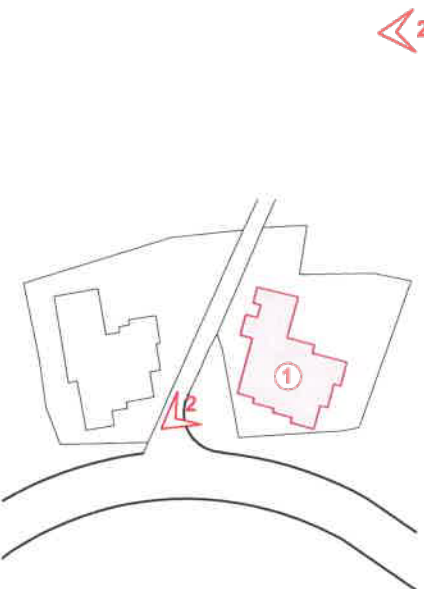
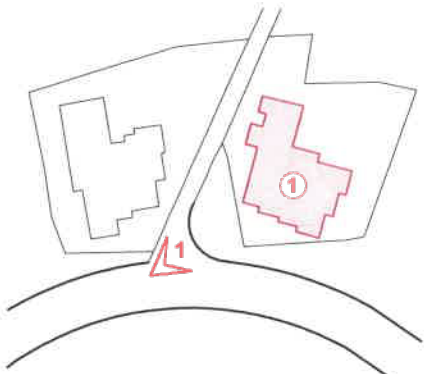

RILIEVO FOTOGRAFICO

Unità immobiliare N.C.E.U., Comune di Chieti Fg 29, Part.1123 sub.6

PIANO RIALZATO

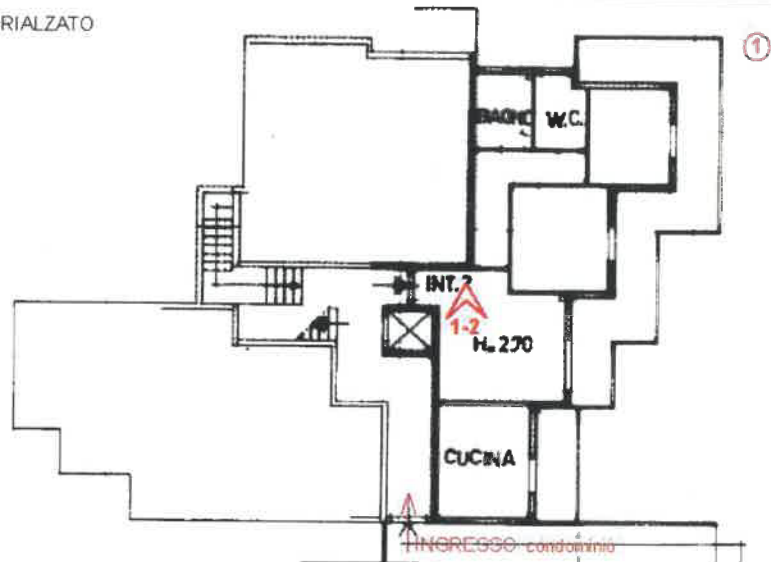

① Abitazione

◀ n° FOTO - angolo visuale

SOGGIORNO

◀ 1



◀ 2



RILIEVO FOTOGRAFICO

Unità immobiliare N.C.E.U, Comune di Chieti Fg 29, Part. 1123 sub.6

PIANO RIALZATO

- ① Abitazione
 <n° FOTO - angolo visuale

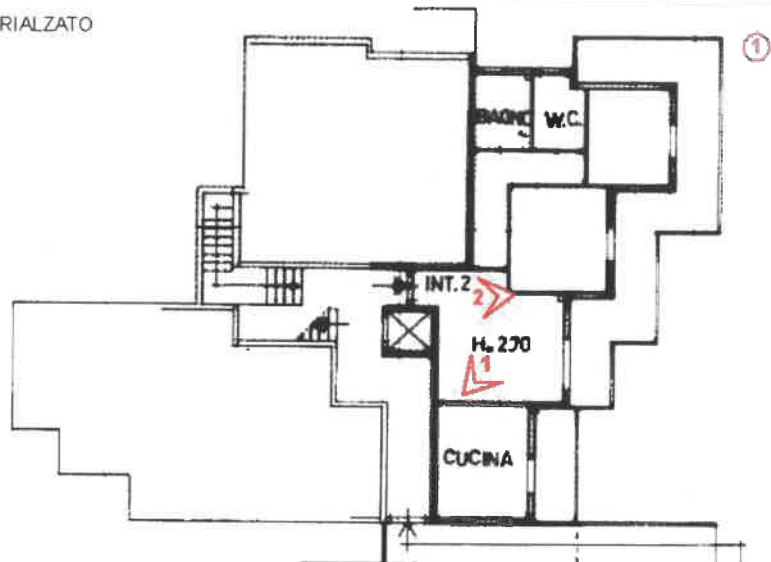

SOGGIORNO

<1



<2



RILIEVO FOTOGRAFICO

Unità immobiliare N.C.E.U, Comune di Chieti Fg 29, Part.1123 sub.5

PIANO RIALZATO

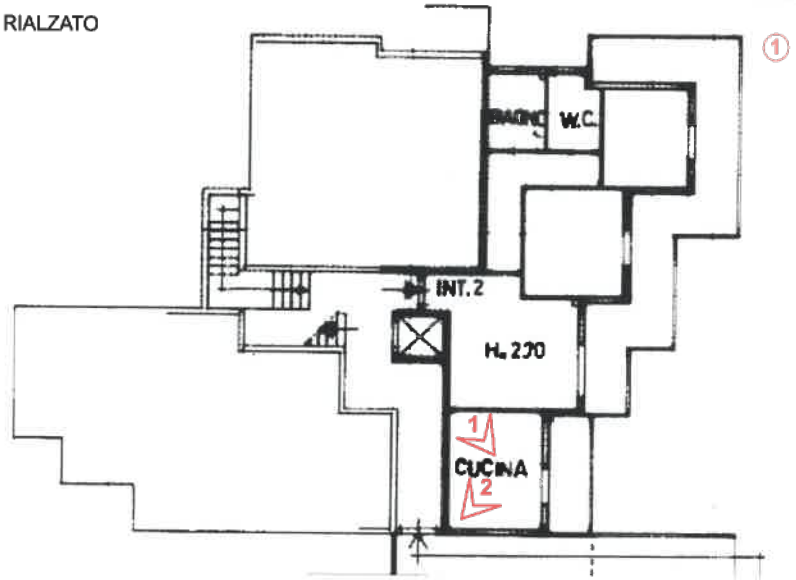

① Abitazione

◀ n° FOTO - angolo visuale

CUCINA

◀ 1



◀ 2



RILIEVO FOTOGRAFICO

Unità immobiliare N.C.E.U, Comune di Chieti Fg 29, Part.1123 sub.5

PIANO RIALZATO

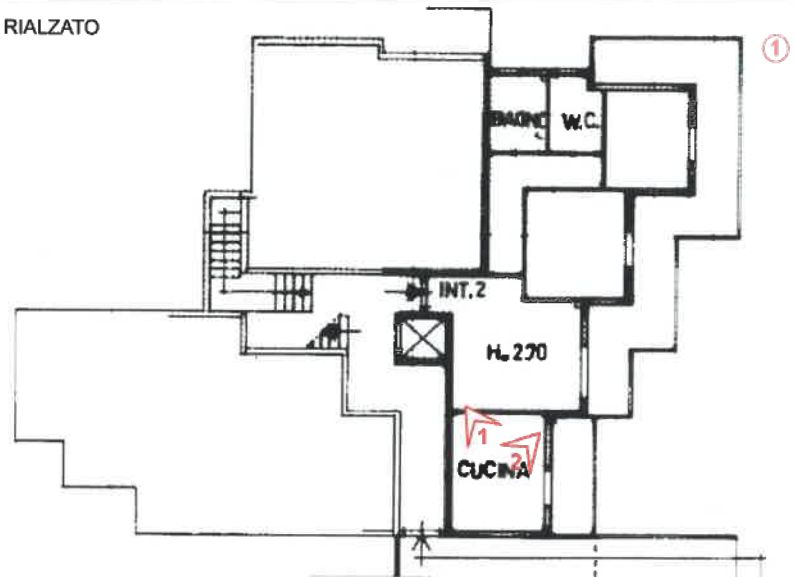

① Abitazione

◀ n° FOTO - angolo visuale

CUCINA

◀ 1



◀ 2



RILIEVO FOTOGRAFICO

Unità immobiliare N.C.E.U, Comune di Chieti

Fg 29, Part.1123 sub.5

PIANO RIALZATO

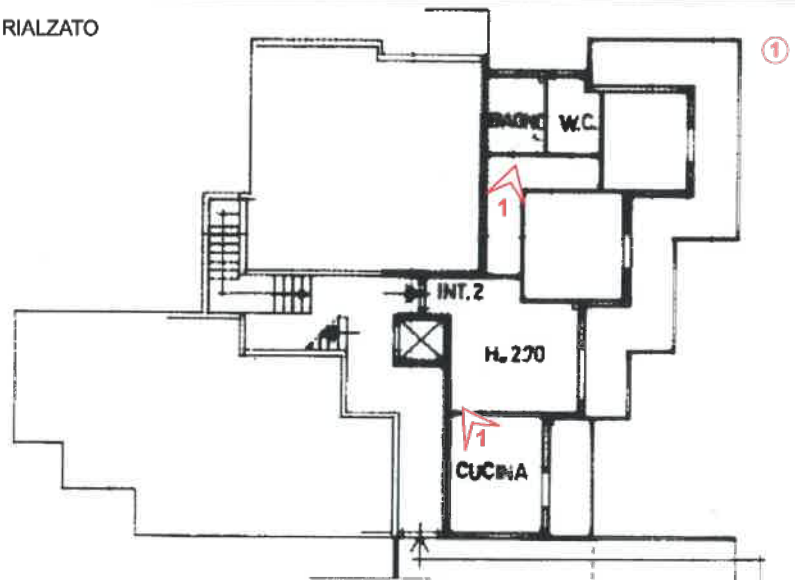

① Abitazione

◀ n° FOTO - angolo visuale

DISIMPEGNO zona notte



Pavimentazione gres porcellanato

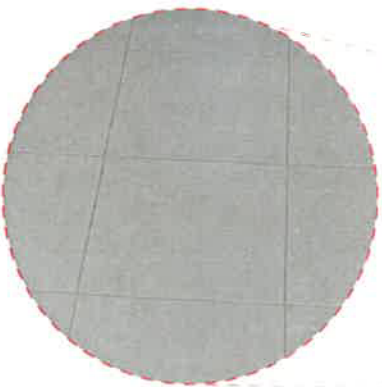

RILIEVO FOTOGRAFICO

Unità Immobiliare N.C.E.U, Comune di Chieti

Fg 29, Part.1123 sub.5

PIANO RIALZATO

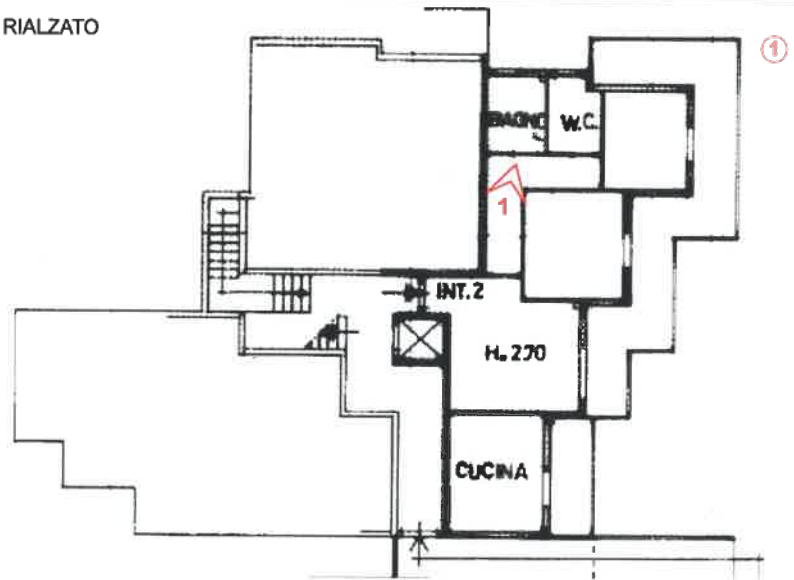

① Abitazione

◀ n° FOTO - angolo visuale

CAMERA DA LETTO
-doppia-
zona notte



Uscita sul balcone- infisso in legno



RILIEVO FOTOGRAFICO

Unità Immobiliare N.C.E.U, Comune di Chieti

Fg 29, Part.1123 sub.5

PIANO RIALZATO

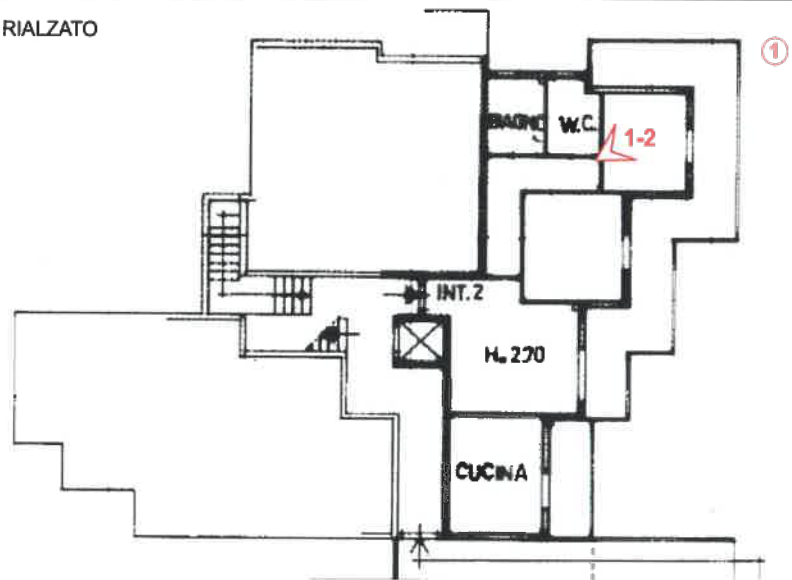

① Abitazione

◀ n° FOTO - angolo visuale

CAMERA DA LETTO
-singola-
zona notte



RILIEVO FOTOGRAFICO

Unità immobiliare N.C.E.U, Comune di Chieti Fg 29, Part.1123 sub.5

PIANO RIALZATO

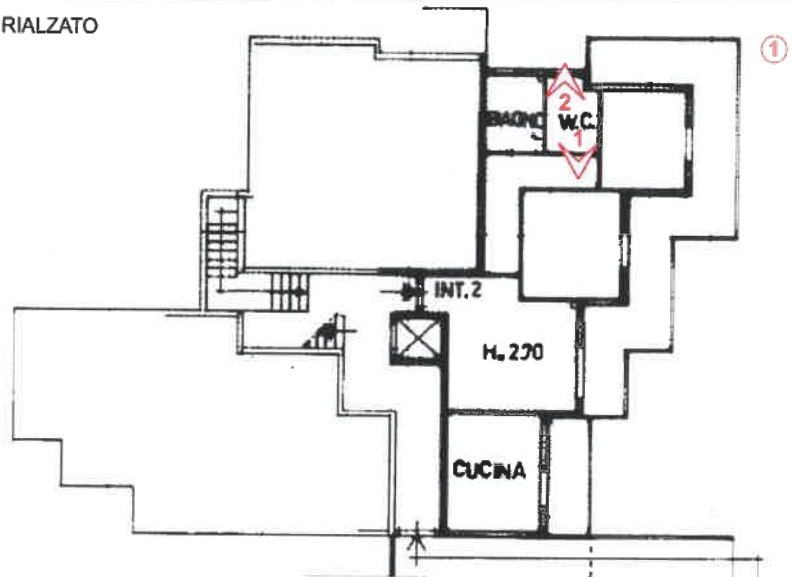

① Abitazione

◀ n° FOTO - angolo visuale

WC-bagno di servizio- ▶

◀ 1



◀ 2



RILIEVO FOTOGRAFICO

Unità immobiliare N.C.E.U, Comune di Chieti Fg 29, Part.1123 sub.5

PIANO RIALZATO

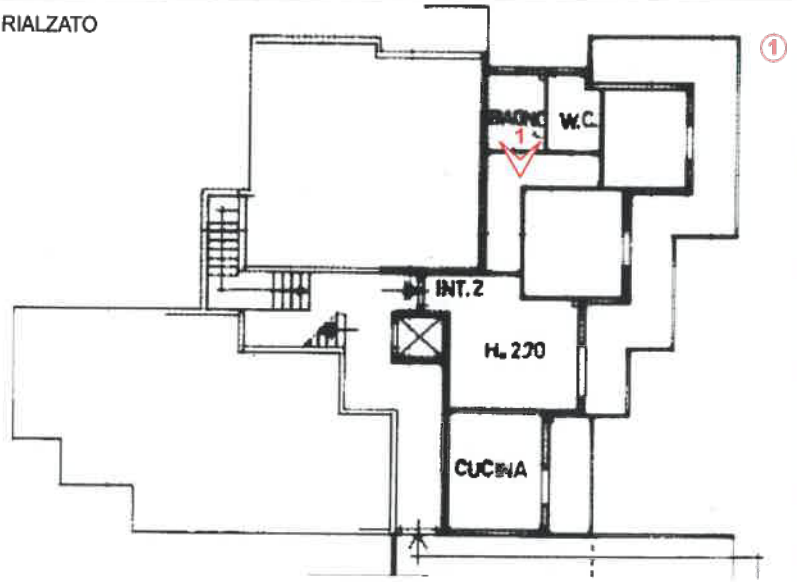

① Abitazione

◀ n° FOTO - angolo visuale

BAGNO



RILIEVO FOTOGRAFICO

Unità immobiliare N.C.E.U, Comune di Chieti Fg 29, Part.1123 sub.5

PIANO RIALZATO

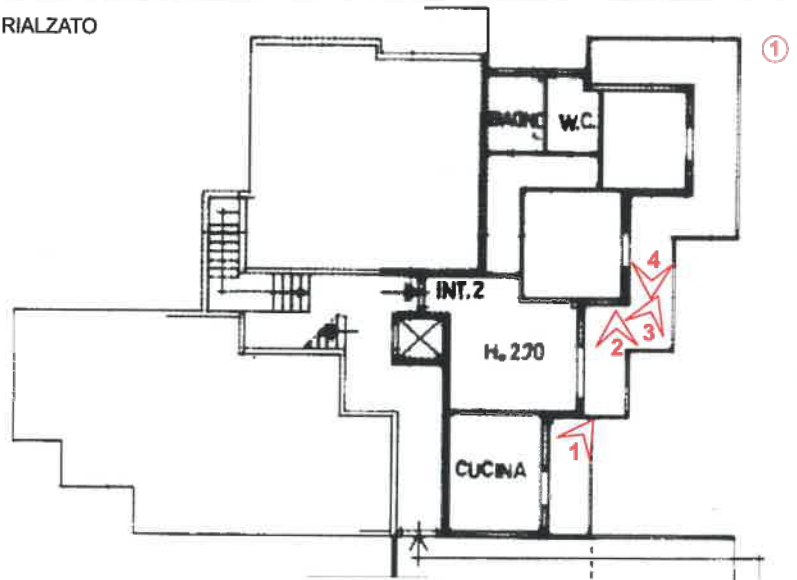

① Abitazione

◀ n° FOTO - angolo visuale

◀ 1



◀ 2

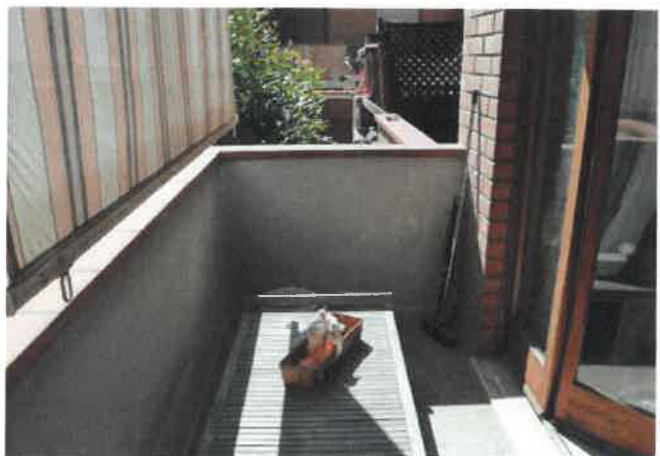

◀ 3



◀ 4



RILIEVO FOTOGRAFICO

Unità immobiliare N.C.E.U, Comune di Chieti Fg 29, Part.1123 sub.18

PIANO SEMINTERRATO

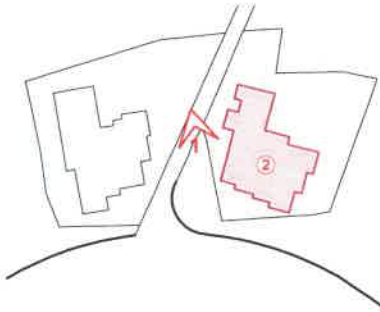

② Garage

◀ n° FOTO - angolo visuale

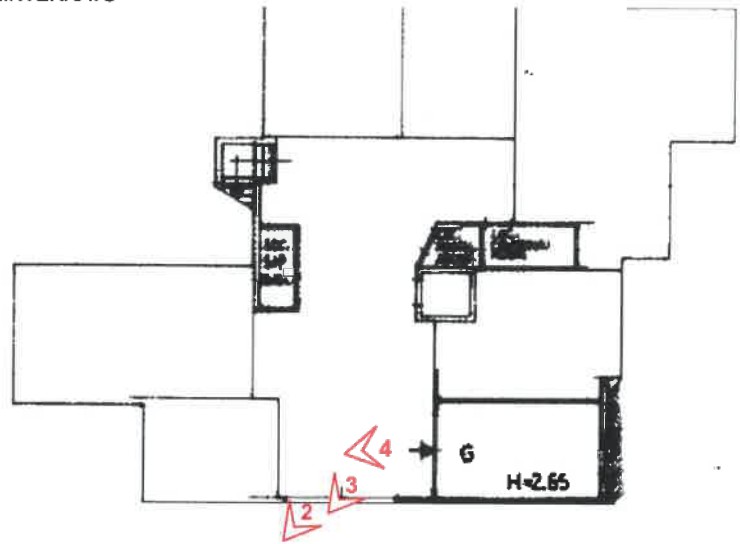

◀ 1



◀ 2



◀ 3



◀ 4

