

**DOCUMENTAZIONE FOTOGRAFICA – Es. Imm. n. 122/2023 – Lotto 1**

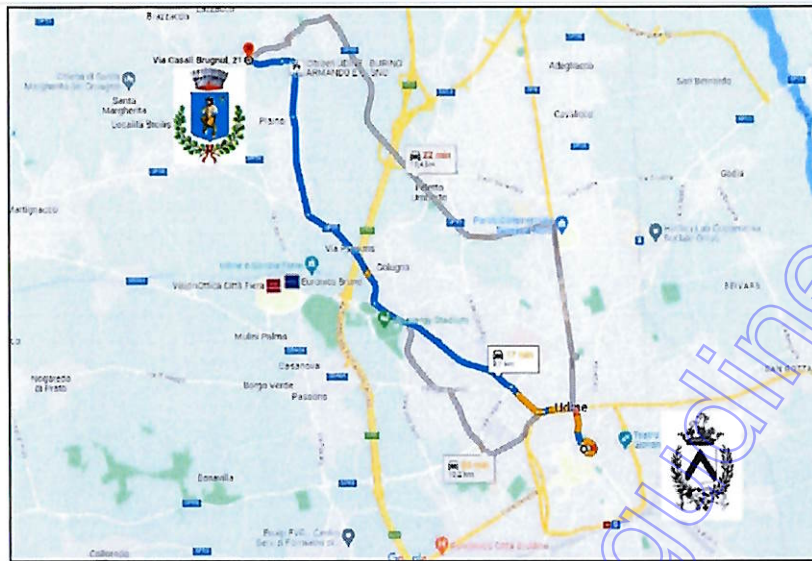

**1. Posizione rispetto al Capoluogo di Provincia – Fonte: Google Maps**

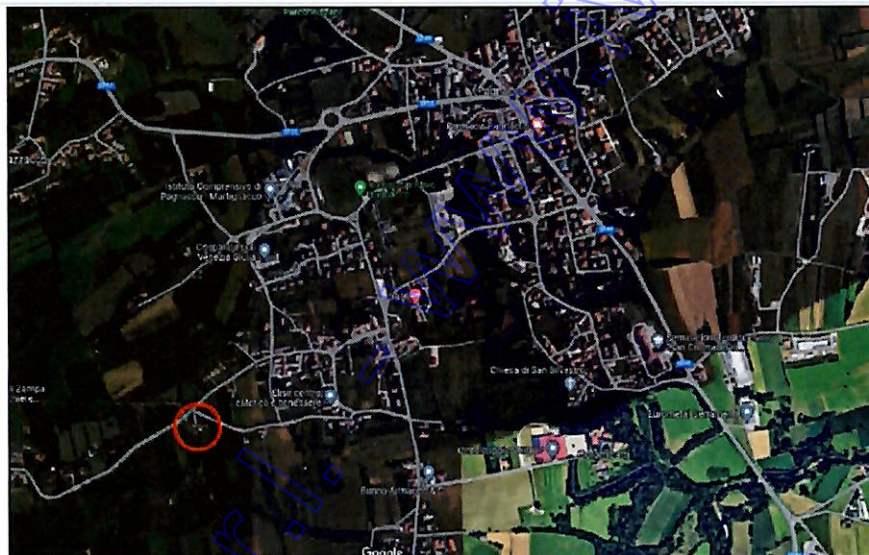

**2. Posizione rispetto al centro del Comune – Fonte: Google Maps**



**3. Sovrapposizione satellite e catastale – Fonte: StimatrixForMaps©**



4. Fotografia esterno da via Dei Rimini



5. Fotografia area esterna mappale 319 con serbatoi GPL



6. Fotografia esterno con ingresso comune alle due unità



7. Fotografia esterno



8. Fotografia area esterna con autorimessa mappale 1274

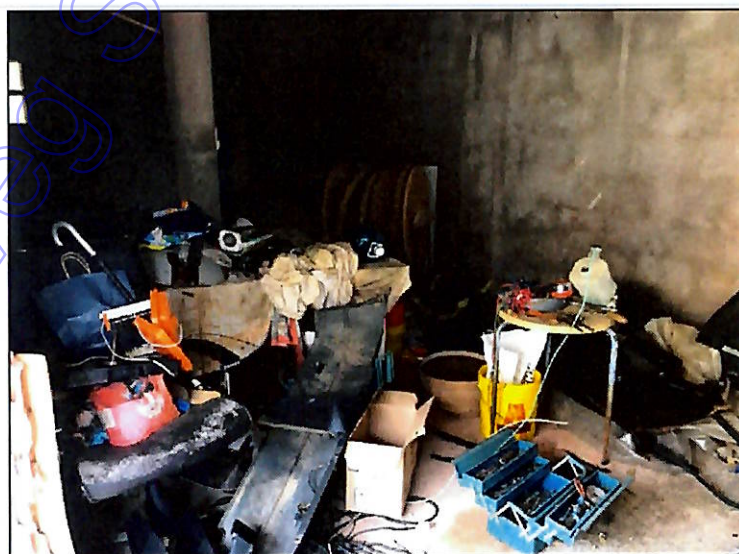

9. Fotografia interno autorimessa mappale 1274



10. Fotografia interno autorimessa mappale 1274



11. Fotografia area esterna



12. Fotografia esterno da area esterna



13. Fotografia interno piano interrato

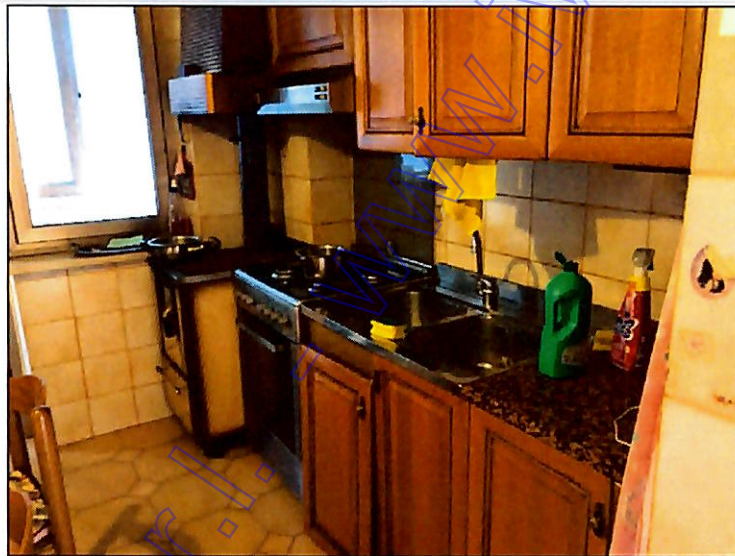

14. Fotografia locale cucina del piano terra

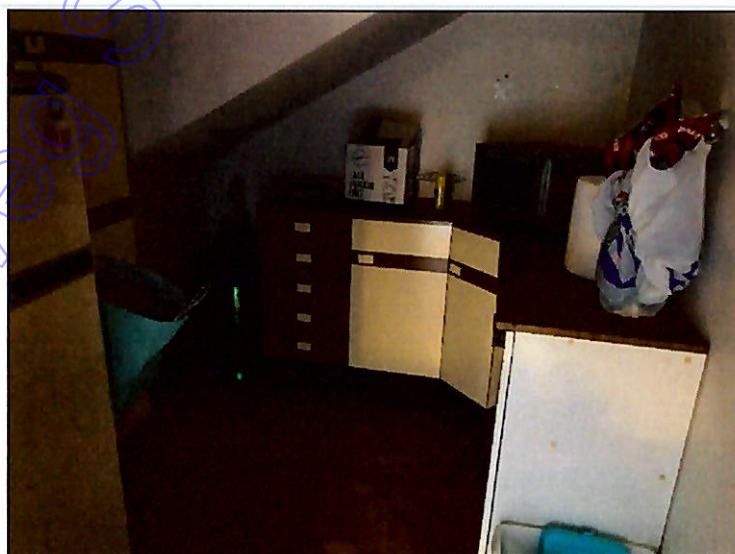

15. Fotografia interno locale sottoscala

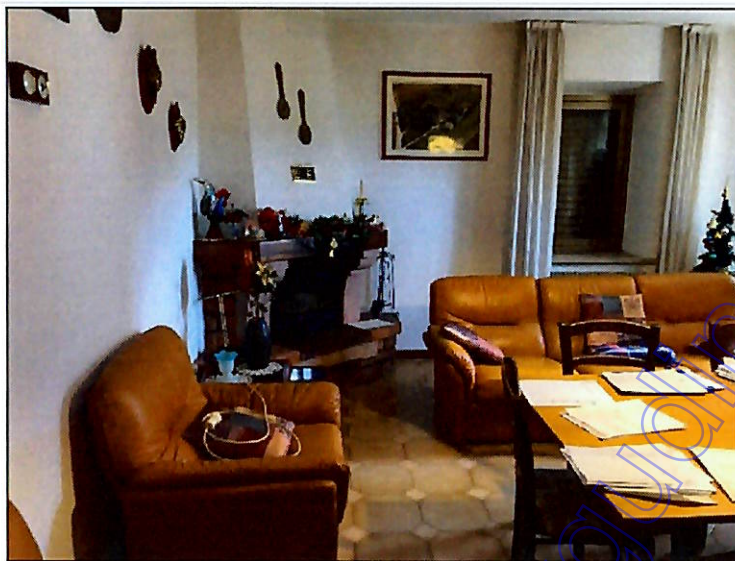

16. Fotografia interno locale soggiorno

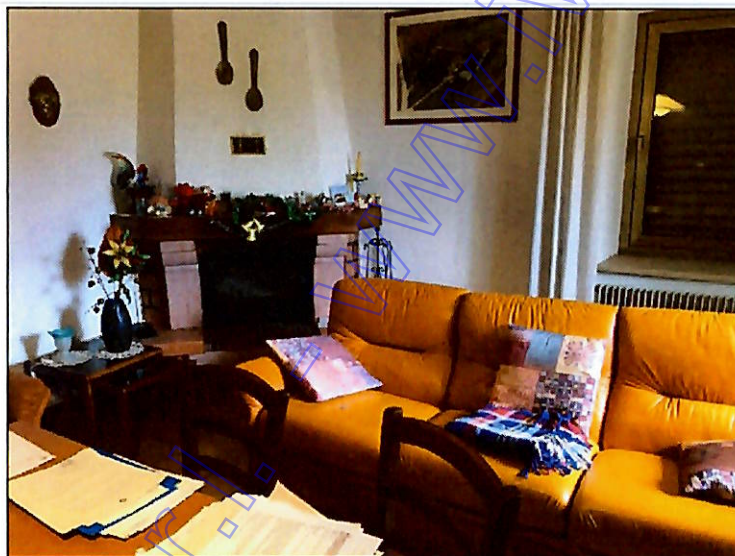

17. Fotografia interno locale soggiorno



18. Fotografia interno locale camera



19. Fotografia interno locale camera



20. Fotografia interno locale ripostiglio e c. t.

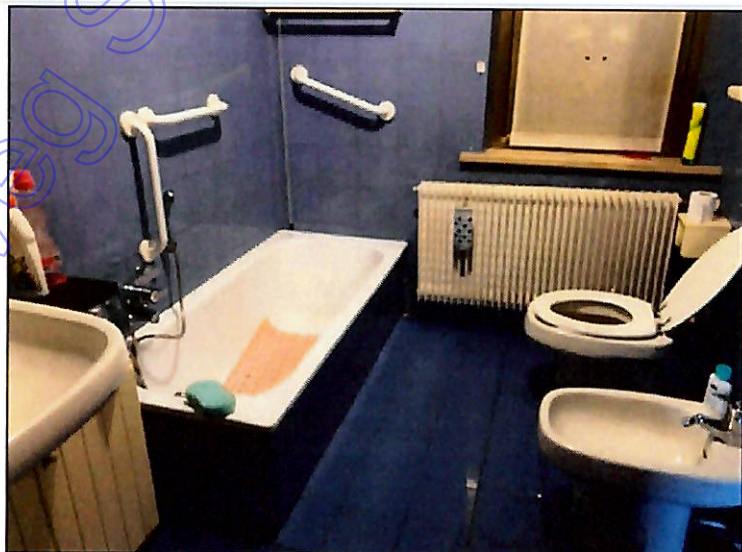

21. Fotografia interno locale bagno

## Catasto fabbricati

# Visura storica per immobile

Situazione degli atti informatizzati dall'impianto meccanografico al 06/04/2024



Immobile di catasto fabbricati



Causali di aggiornamento ed annotazioni

### Informazioni riportate negli atti del catasto al 06/04/2024

**Dati identificativi:** Comune di **PAGNACCO (G238) (UD)**

Foglio **12** Particella **319** Subalterno **12**

Foglio **12** Particella **1274** Subalterno **1**

### Particelle corrispondenti al catasto terreni

Comune di **PAGNACCO (G238) (UD)**

Foglio **12** Particella **319**

Foglio **12** Particella **1274**

### Classamento:

Rendita: **Euro 336,57**

Categoria **A/3<sup>al</sup>**, Classe **1**, Consistenza **7 vani**

Foglio **12** Particella **1274** Subalterno **1**

**Indirizzo:** VIA CASALI BRUGNUL n. 21 Piano S1-T

**Dati di superficie:** Totale: **187 m<sup>2</sup>** Totale escluse aree scoperte <sup>b)</sup>: **146 m<sup>2</sup>**

### > Dati identificativi

 dal **09/02/2022**

#### Immobile attuale

Comune di **PAGNACCO (G238) (UD)**

Foglio **12** Particella **319** Subalterno **12**

Foglio **12** Particella **1274** Subalterno **1**

VARIAZIONE del 07/02/2022 Pratica n. UD0014660 in atti dal 09/02/2022 Protocollo NSD n. ENTRATE.AGEV-ST1.REGISTRO UFFICIALE.1558464.07/02/2022 FRAZIONAMENTO PER TRASFERIMENTO DI DIRITTI-DIVERSA DISTRIBUZIONE DEGLI SPAZI INTERNI (n. 14660.1/2022)

**Per ulteriori variazioni richiedere le visure storiche dei seguenti immobili soppressi, originari del precedente:**

Comune: **PAGNACCO (G238) (UD)**  
Foglio **12** Particella **319** Subalterno **2**  
Foglio **12** Particella **319** Subalterno **3**  
Foglio **12** Particella **319** Subalterno **7**  
Foglio **12** Particella **319** Subalterno **8**  
Foglio **12** Particella **319** Subalterno **9**



Foglio 12 Particella 319 Subalterno 10

### > Indirizzo

📅 dal 09/02/2022

#### Immobile attuale

Comune di **PAGNACCO (G238) (UD)**

Foglio 12 Particella 319 Subalterno 12

Foglio 12 Particella 1274 Subalterno 1

VIA CASALI BRUGNUL n. 21 Piano S1-T

VARIAZIONE del 07/02/2022 Pratica n. UD0014660 in atti dal 09/02/2022 Protocollo NSD n. ENTRATE.AGEV-ST1.REGISTRO UFFICIALE.1558464.07/02/2022 FRAZIONAMENTO PER TRASFERIMENTO DI DIRITTI-DIVERSA DISTRIBUZIONE DEGLI SPAZI INTERNI (n. 14660.1/2022)

### > Dati di classamento

📅 dal 09/02/2022

#### Immobile attuale

Comune di **PAGNACCO (G238) (UD)**

Foglio 12 Particella 319 Subalterno 12

Foglio 12 Particella 1274 Subalterno 1

Rendita: **Euro 336,57**

Categoria **A/3<sup>o</sup>**, Classe 1, Consistenza **7,0 vani**

VARIAZIONE del 07/02/2022 Pratica n. UD0014660 in atti dal 09/02/2022 Protocollo NSD n. ENTRATE.AGEV-ST1.REGISTRO UFFICIALE.1558464.07/02/2022 FRAZIONAMENTO PER TRASFERIMENTO DI DIRITTI-DIVERSA DISTRIBUZIONE DEGLI SPAZI INTERNI (n. 14660.1/2022)

Annotazioni: classamento e rendita proposti (d.m. 701/94)

### > Dati di superficie

📅 dal 09/02/2022

#### Immobile attuale

Comune di **PAGNACCO (G238) (UD)**

Foglio 12 Particella 319 Subalterno 12

Foglio 12 Particella 1274 Subalterno 1

Totale: **187 m<sup>2</sup>**

Totale escluse aree scoperte : **146 m<sup>2</sup>**

VARIAZIONE del 07/02/2022 Pratica n. UD0014660 in atti dal 09/02/2022 Protocollo NSD n. ENTRATE.AGEV-ST1.REGISTRO UFFICIALE.1558464.07/02/2022 FRAZIONAMENTO PER TRASFERIMENTO DI DIRITTI-DIVERSA DISTRIBUZIONE DEGLI SPAZI INTERNI (n. 14660.1/2022) Dati relativi alla planimetria : data di presentazione 07/02/2022, prot. n. UD0014660

Direzione Provinciale di Udine  
Ufficio Provinciale - Territorio  
Servizi Catastali

---

Visura telematica

Tributi speciali: Euro 0,90

Coveg S.r.l. - [www.ivguadine.it](http://www.ivguadine.it)

---

**Legenda**

- a) A/3: Abitazioni di tipo economico
- b) Escluse le "superfici di balconi, terrazzi e aree scoperte pertinenziali e accessorie, comunicanti o non comunicanti"  
- cfr. Provvedimento del Direttore dell'Agenzia delle Entrate 29 marzo 2013
- c) A/3: Abitazioni di tipo economico

## Catasto fabbricati

# Visura storica per immobile

Situazione degli atti informatizzati dall'impianto meccanografico al 06/04/2024



Immobile di catasto fabbricati



Causali di aggiornamento ed annotazioni

### Informazioni riportate negli atti del catasto al 06/04/2024

**Dati identificativi:** Comune di **PAGNACCO (G238) (UD)**

Foglio **12** Particella **1274** Subalterno **2**

### Particelle corrispondenti al catasto terreni

Comune di **PAGNACCO (G238) (UD)**

Foglio **12** Particella **1274**

### Classamento:

Rendita: **Euro 132,21**

Categoria **C/6<sup>a</sup>**, Classe **2**, Consistenza **40 m<sup>2</sup>**

Foglio **12** Particella **1274** Subalterno **2**

**Indirizzo:** VIA CASALI BRUGNUL n. 21 Piano T

**Dati di superficie:** Totale: **48 m<sup>2</sup>**

### > Dati identificativi

📅 dal 09/02/2022

#### Immobile attuale

Comune di **PAGNACCO (G238) (UD)**

Foglio **12** Particella **1274** Subalterno **2**

VARIAZIONE del 07/02/2022 Pratica n. UD0014660 in atti dal 09/02/2022 Protocollo NSD n. ENTRATE.AGEV-ST1.REGISTRO UFFICIALE.1558464.07/02/2022 FRAZIONAMENTO PER TRASFERIMENTO DI DIRITTI-DIVERSA DISTRIBUZIONE DEGLI SPAZI INTERNI (n. 14660.1/2022)

**Per ulteriori variazioni richiedere le visure storiche dei seguenti immobili soppressi, originari del precedente:**

Comune: **PAGNACCO (G238) (UD)**  
Foglio **12** Particella **319** Subalterno **2**  
Foglio **12** Particella **319** Subalterno **3**  
Foglio **12** Particella **319** Subalterno **7**  
Foglio **12** Particella **319** Subalterno **8**  
Foglio **12** Particella **319** Subalterno **9**  
Foglio **12** Particella **319** Subalterno **10**

Direzione Provinciale di Udine  
Ufficio Provinciale - Territorio  
Servizi Catastali

---

> **Indirizzo**

📅 dal **09/02/2022**

**Immobile attuale**

Comune di **PAGNACCO (G238) (UD)**

Foglio **12** Particella **1274** Subalterno **2**

VIA CASALI BRUGNUL n. 21 Piano T

VARIAZIONE del 07/02/2022 Pratica n. UD0014660 in atti dal 09/02/2022 Protocollo NSD n. ENTRATE.AGEV-ST1.REGISTRO UFFICIALE.1558464.07/02/2022 FRAZIONAMENTO PER TRASFERIMENTO DI DIRITTI-DIVERSA DISTRIBUZIONE DEGLI SPAZI INTERNI (n. 14660.1/2022)

---

> **Dati di classamento**

📅 dal **09/02/2022**

**Immobile attuale**

Comune di **PAGNACCO (G238) (UD)**

Foglio **12** Particella **1274** Subalterno **2**

Rendita: **Euro 132,21**

Categoria **C/6<sup>a</sup>**, Classe **2**, Consistenza **40 m<sup>2</sup>**

VARIAZIONE del 07/02/2022 Pratica n. UD0014660 in atti dal 09/02/2022 Protocollo NSD n. ENTRATE.AGEV-ST1.REGISTRO UFFICIALE.1558464.07/02/2022 FRAZIONAMENTO PER TRASFERIMENTO DI DIRITTI-DIVERSA DISTRIBUZIONE DEGLI SPAZI INTERNI (n. 14660.1/2022)

Annotazioni: classamento e rendita proposti (d.m. 701/94)

---

> **Dati di superficie**

📅 dal **09/02/2022**

**Immobile attuale**

Comune di **PAGNACCO (G238) (UD)**

Foglio **12** Particella **1274** Subalterno **2**

Totale: **48 m<sup>2</sup>**

VARIAZIONE del 07/02/2022 Pratica n. UD0014660 in atti dal 09/02/2022 Protocollo NSD n. ENTRATE.AGEV-ST1.REGISTRO UFFICIALE.1558464.07/02/2022 FRAZIONAMENTO PER TRASFERIMENTO DI DIRITTI-DIVERSA DISTRIBUZIONE DEGLI SPAZI INTERNI (n. 14660.1/2022) Dati relativi alla planimetria : data di presentazione 07/02/2022, prot. n. UD0014660

Coveg S.r.l.

Direzione Provinciale di Udine  
Ufficio Provinciale - Territorio  
Servizi Catastali

Data: 06/04/2024

Ora: 17:03:30

Numero Pratica: T68349/2024

Pag: 3 - Fine

*Visura telematica*

*Tributi speciali: Euro 0,90*

Coveg S.r.l. - [www.ivguadine.it](http://www.ivguadine.it)

---

*Legenda*

a) C/6: Stalle, scuderie, rimesse e autorimesse

## Catasto terreni

# Visura storica per immobile

Situazione degli atti informatizzati dall'impianto meccanografico al 06/04/2024



Immobile di catasto terreni



Causali di aggiornamento ed annotazioni

### Informazioni riportate negli atti del catasto al 06/04/2024

**Dati identificativi:** Comune di **PAGNACCO (G238) (UD)**

Foglio **12** Particella **1274**

Aree di enti urbani e promiscui - Partita speciale 1

**Particelle corrispondenti al catasto fabbricati:**

Comune di **PAGNACCO (G238) (UD)**

Foglio **12** Particella **1274**

**Classamento:**

Particella con qualità: **ENTE URBANO**

Superficie: **1.453 m<sup>2</sup>**

**Annotazione di immobile:** COMPRENDE IL FG. 12 N. 1276,46 RETTIFICA DELLA SUPERFICIE PER ERRATO CALCOLO NELL'ATTRIBUZIONE DEI LOTTI (TM 119753/85)

### > Dati identificativi

 dall'impianto al **02/02/2022**

Immobile predecessore

Comune di **PAGNACCO (G238) (UD)**

Foglio **12** Particella **319**

Impianto meccanografico del 20/09/1977

 dal **02/02/2022**

Immobile attuale

Comune di **PAGNACCO (G238) (UD)**

Foglio **12** Particella **1274**

FRAZIONAMENTO del 02/02/2022 Pratica n. UD0011495 in atti dal 02/02/2022 Protocollo NSD n. ENTRATE.AGEV-ST1.REGISTRO UFFICIALE.13798-25.31/01/2022 presentato il 31/01/2022 (n. 11495.1/2022)

**Sono stati inoltre variati/soppressi i seguenti immobili:**

Comune: **PAGNACCO (G238) (UD)**

Foglio **12** Particella **1276**

Foglio **12** Particella **319**

Foglio **12** Particella **723**

Foglio **12** Particella **1275**

### > Dati di classamento

📅 dall'impianto al 30/04/2003

**Immobile predecessore**

Comune di **PAGNACCO (G238) (UD)**

Foglio **12** Particella **319**

Redditi: dominicale **Euro 0,00**  
agrario **Euro 0,00**

Particella con qualità: **ENTE URBANO** Superficie:  
**210 m<sup>2</sup>**

Aree di enti urbani e promiscui - Partita speciale 1

📅 dal 30/04/2003 al 17/10/2014

**Immobile predecessore**

Comune di **PAGNACCO (G238) (UD)**

Foglio **12** Particella **319**

Redditi: dominicale **Euro 0,00**  
agrario **Euro 0,00**

Particella con qualità: **ENTE URBANO** Superficie:  
**580 m<sup>2</sup>**

Aree di enti urbani e promiscui - Partita speciale 1

📅 dal 17/10/2014 al 02/02/2022

**Immobile predecessore**

Comune di **PAGNACCO (G238) (UD)**

Foglio **12** Particella **319**

Redditi: dominicale **Euro 0,00**  
agrario **Euro 0,00**

Particella con qualità: **ENTE URBANO** Superficie:  
**726 m<sup>2</sup>**

Aree di enti urbani e promiscui - Partita speciale 1

📅 dal 02/02/2022 al 02/02/2022

**Immobile predecessore**

Comune di **PAGNACCO (G238) (UD)**

Foglio **12** Particella **319**

Redditi: dominicale **Euro 0,00**  
agrario **Euro 0,00**

Particella con qualità: **ENTE URBANO** Superficie:  
**531 m<sup>2</sup>**

Aree di enti urbani e promiscui - Partita speciale 1

Impianto meccanografico del 20/09/1977

TIPO MAPPALE del 29/10/1985 Pratica n. 148917 in  
atti dal 30/04/2003 3SPC (n. 119753.1/1985)

Annotazione di immobile: varia con il mapp. 46

**Sono stati inoltre variati/soppressi i seguenti  
immobili:**

Comune: **PAGNACCO (G238) (UD)**  
Foglio **12** Particella **46**

VARIAZIONE D'UFFICIO del 13/10/2014 Pratica n.  
UD0206545 in atti dal 17/10/2014 ISTANZA (n.  
200239.1/2014)

Annotazione di immobile: rettifica della superficie per  
errato calcolo nell'attribuzione dei lotti (tm 119753/85)

**Sono stati inoltre variati/soppressi i seguenti  
immobili:**

Comune: **PAGNACCO (G238) (UD)**  
Foglio **12** Particella **46**

FRAZIONAMENTO del 02/02/2022 Pratica n.  
UD0011495 in atti dal 02/02/2022 Protocollo NSD n.  
ENTRATE.AGEV-ST1.REGISTRO UFFICIALE.13798-  
25.31/01/2022 presentato il 31/01/2022 (n. 11495.1/2022)

Annotazione di immobile: rettifica della superficie per  
errato calcolo nell'attribuzione dei lotti (tm 119753/85)

📅 dal 02/02/2022 al 02/02/2022

**Immobile attuale**

Comune di **PAGNACCO (G238) (UD)**

Foglio 12 Particella 1274

Redditi: dominicale **Euro 0,00**  
agrario **Euro 0,00**

Particella con qualità: **ENTE URBANO** Superficie:  
**195 m<sup>2</sup>**

Aree di enti urbani e promiscui - Partita speciale 1

📅 dal 02/02/2022

**Immobile attuale**

Comune di **PAGNACCO (G238) (UD)**

Foglio 12 Particella 1274

Redditi: dominicale **Euro 0,00**  
agrario **Euro 0,00**

Particella con qualità: **ENTE URBANO** Superficie:  
**1.453 m<sup>2</sup>**

Aree di enti urbani e promiscui - Partita speciale 1

**Sono stati inoltre variati/soppressi i seguenti immobili:**

Comune: **PAGNACCO (G238) (UD)**

Foglio 12 Particella 1276

Foglio 12 Particella 319

Foglio 12 Particella 1274

Foglio 12 Particella 723

Foglio 12 Particella 1275

FRAZIONAMENTO del 02/02/2022 Pratica n. UD0011495 in atti dal 02/02/2022 Protocollo NSD n. ENTRATE.AGEV-ST1.REGISTRO UFFICIALE.13798-25.31/01/2022 presentato il 31/01/2022 (n. 11495.1/2022)

**Sono stati inoltre variati/soppressi i seguenti immobili:**

Comune: **PAGNACCO (G238) (UD)**

Foglio 12 Particella 1276

Foglio 12 Particella 319

Foglio 12 Particella 1274

Foglio 12 Particella 723

Foglio 12 Particella 1275

Tipo Mappale del 02/02/2022 Pratica n. UD0011495 in atti dal 02/02/2022 Protocollo NSD n. ENTRATE.AGEV-ST1.REGISTRO UFFICIALE.1379825.31/01/2022 presentato il 31/01/2022 (n. 11495.2/2022)

Annotazione di immobile: comprende il fg. 12 n. 1276,46 rettifica della superficie per errato calcolo nell'attribuzione dei lotti (tm 119753/85)

**Sono stati inoltre variati/soppressi i seguenti immobili:**

Comune: **PAGNACCO (G238) (UD)**

Foglio 12 Particella 1276

Foglio 12 Particella 46

> **Altre variazioni**

📅 dal 12/11/2014 al 02/02/2022

**Immobile predecessore**

Comune di **PAGNACCO (G238) (UD)**

Foglio 12 Particella 319

Tipo Mappale del 12/11/2014 Pratica n. UD0231688 in atti dal 12/11/2014 presentato il 12/11/2014 (n. 231688.1/2014)

Annotazione di immobile: rettifica della superficie per errato calcolo nell'attribuzione dei lotti (tm 119753/85)



Direzione Provinciale di Udine  
Ufficio Provinciale - Territorio  
Servizi Catastali

---

*Visura telematica*

*Tributi speciali: Euro 0,90*

Coveg S.r.l. - [www.ivguadine.it](http://www.ivguadine.it)

Catasto terreni  
**Visura storica per immobile**

Situazione degli atti informatizzati dall'impianto meccanografico al 07/04/2024



**Immobile di catasto terreni**



**Causali di aggiornamento ed annotazioni**

**Informazioni riportate negli atti del catasto al 07/04/2024**

**Dati identificativi:** Comune di **PAGNACCO (G238) (UD)**

Foglio **12** Particella **319**

Aree di enti urbani e promiscui - Partita speciale 1

**Particelle corrispondenti al catasto fabbricati:**

Comune di **PAGNACCO (G238) (UD)**

Foglio **12** Particella **319**

**Classamento:**

Particella con qualità: **ENTE URBANO**

Superficie: **607 m<sup>2</sup>**

**Annotazione di immobile:** COMPRENDE IL FG. 12 N. 1275 RETTIFICA DELLA SUPERFICIE PER ERRATO CALCOLO NELL'ATTRIBUZIONE DEI LOTTI (TM 119753/85)

> **Dati identificativi**

 **dall'impianto**

Impianto meccanografico del 20/09/1977

**Immobile attuale**

Comune di **PAGNACCO (G238) (UD)**

Foglio **12** Particella **319**

> **Dati di classamento**

 **dall'impianto al 30/04/2003**

Impianto meccanografico del 20/09/1977

**Immobile attuale**

Comune di **PAGNACCO (G238) (UD)**

Foglio **12** Particella **319**

Redditi: dominicale **Euro 0,00**

agrario **Euro 0,00**

Particella con qualità: **ENTE URBANO** Superficie:  
**210 m<sup>2</sup>**

Aree di enti urbani e promiscui - Partita speciale 1

📅 dal 30/04/2003 al 17/10/2014

**Immobile attuale**

Comune di **PAGNACCO (G238) (UD)**

Foglio 12 Particella 319

Redditi: dominicale **Euro 0,00**

agrario **Euro 0,00**

Particella con qualità: **ENTE URBANO** Superficie:  
**580 m<sup>2</sup>**

Aree di enti urbani e promiscui - Partita speciale 1

TIPO MAPPALE del 29/10/1985 Pratica n. 148917 in  
atti dal 30/04/2003 3SPC (n. 119753.1/1985)

Annotazione di immobile: varia con il mapp. 46

**Sono stati inoltre variati/soppressi i seguenti  
immobili:**

Comune: **PAGNACCO (G238) (UD)**

Foglio 12 Particella 46

VARIAZIONE D'UFFICIO del 13/10/2014 Pratica n.  
UD0206545 in atti dal 17/10/2014 ISTANZA (n.  
200239.1/2014)

Annotazione di immobile: rettifica della superficie per  
errato calcolo nell'attribuzione dei lotti (tm 119753/85)

📅 dal 17/10/2014 al 02/02/2022

**Immobile attuale**

Comune di **PAGNACCO (G238) (UD)**

Foglio 12 Particella 319

Redditi: dominicale **Euro 0,00**

agrario **Euro 0,00**

Particella con qualità: **ENTE URBANO** Superficie:  
**726 m<sup>2</sup>**

Aree di enti urbani e promiscui - Partita speciale 1

**Sono stati inoltre variati/soppressi i seguenti  
immobili:**

Comune: **PAGNACCO (G238) (UD)**

Foglio 12 Particella 46

FRAZIONAMENTO del 02/02/2022 Pratica n.  
UD0011495 in atti dal 02/02/2022 Protocollo NSD n.  
ENTRATE.AGEV-ST1.REGISTRO UFFICIALE.13798-  
25.31/01/2022 presentato il 31/01/2022 (n. 11495.1/2022)

Annotazione di immobile: rettifica della superficie per  
errato calcolo nell'attribuzione dei lotti (tm 119753/85)

📅 dal 02/02/2022 al 02/02/2022

**Immobile attuale**

Comune di **PAGNACCO (G238) (UD)**

Foglio 12 Particella 319

Redditi: dominicale **Euro 0,00**

agrario **Euro 0,00**

Particella con qualità: **ENTE URBANO** Superficie:  
**531 m<sup>2</sup>**

Aree di enti urbani e promiscui - Partita speciale 1

**Sono stati inoltre variati/soppressi i seguenti  
immobili:**

Comune: **PAGNACCO (G238) (UD)**

Foglio 12 Particella 1276

Foglio 12 Particella 1274

Foglio 12 Particella 723

Foglio 12 Particella 1275

Tipo Mappale del 02/02/2022 Pratica n. UD0011495 in  
atti dal 02/02/2022 Protocollo NSD n. ENTRATE.AGEV-  
ST1.REGISTRO UFFICIALE.1379825.31/01/2022 presentato  
il 31/01/2022 (n. 11495.1/2022)

Annotazione di immobile: comprende il fg. 12 n. 1275

📅 dal 02/02/2022

**Immobile attuale**

Comune di **PAGNACCO (G238) (UD)**

Foglio 12 Particella 319

Direzione Provinciale di Udine  
Ufficio Provinciale - Territorio  
Servizi Catastali

Data: 07/04/2024  
Ora: 14:44:53  
Numero Pratica: T16675/2024  
Pag: 3 - Fine

Redditi: dominicale Euro 0,00  
agrario Euro 0,00

Particella con qualità: ENTE URBANO Superficie:  
607 m<sup>2</sup>

Aree di enti urbani e promiscui - Partita speciale 1

rettifica della superficie per errato calcolo nell'attribuzione  
dei lotti (tm 119753/85)

**Sono stati inoltre variati/soppressi i seguenti  
immobili:**

Comune: **PAGNACCO (G238) (UD)**  
Foglio 12 Particella 1275

---

> **Altre variazioni**

📅 dal 12/11/2014 al 02/02/2022

**Immobile attuale**

Comune di **PAGNACCO (G238) (UD)**

Foglio 12 Particella 319

Tipo Mappale del 12/11/2014 Pratica n. UD0231688 in  
atti dal 12/11/2014 presentato il 12/11/2014 (n.  
231688.1/2014)

Annotazione di immobile: rettifica della superficie per  
errato calcolo nell'attribuzione dei lotti (tm 119753/85)

---

Visura telematica

Tributi speciali: Euro 0,90

Coveg S.r.l.

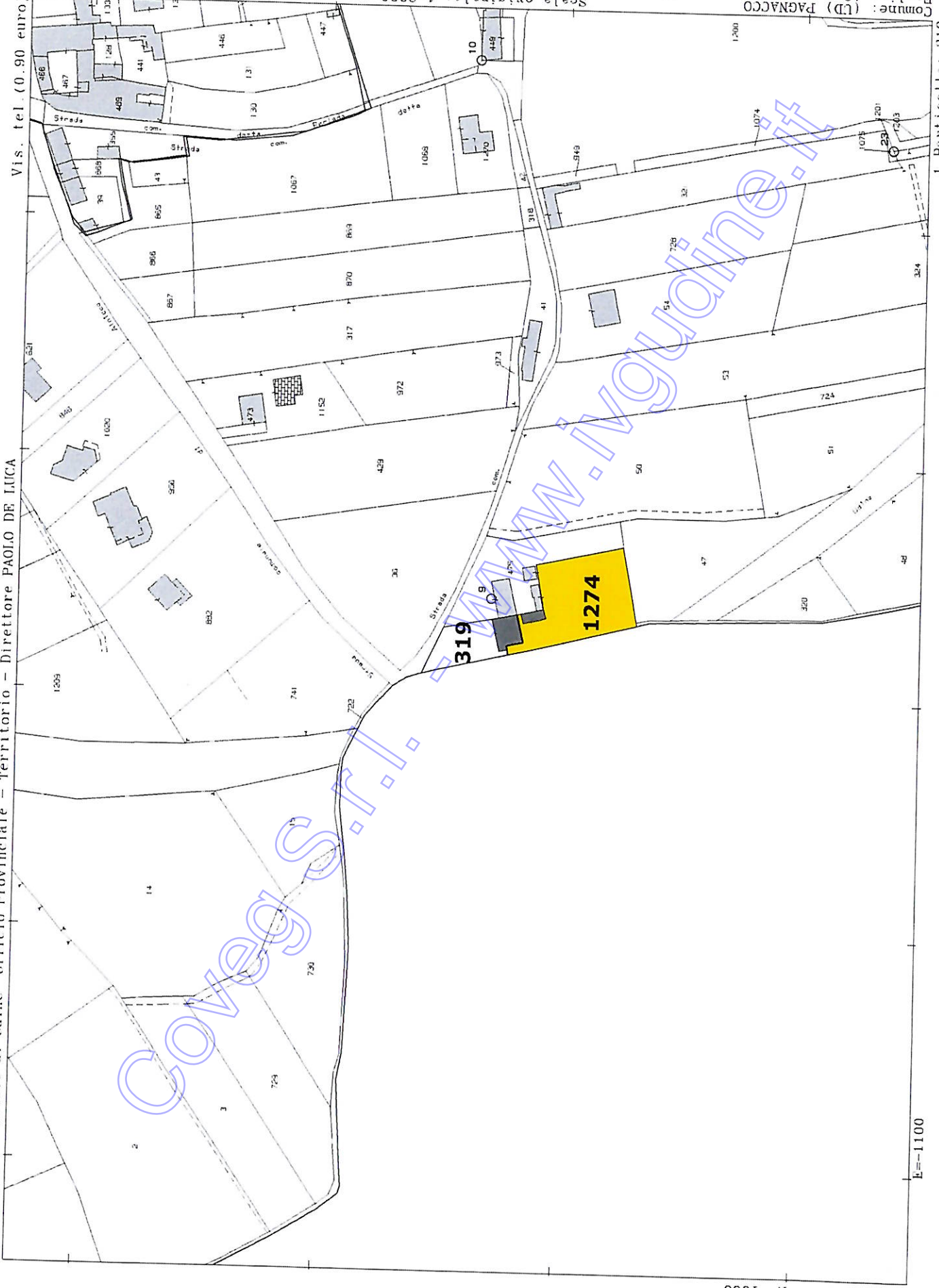

**Agenzia delle Entrate  
CATASTO FABBRICATI  
Ufficio Provinciale di  
Udine**

Dichiarazione protocollo n. UD0014660 del 07/02/2022

Comune di Pagnacco

Via Casali Brugnul

civ. 21

Identificativi Catastali:

Sezione:

Foglio: 12

Particella: 319

Subalterno: 12

Compilata da:

Del Fabbro Luigi

Iscritto all'albo:

Periti Edili

Prov. Udine

N. 434

Planimetria

Scheda n. 1

Scala 1:200

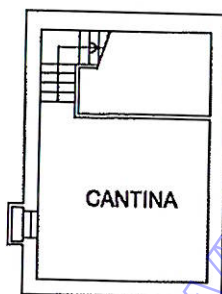

PIANO PRIMO  
SOTTOSTRADA  
H 210

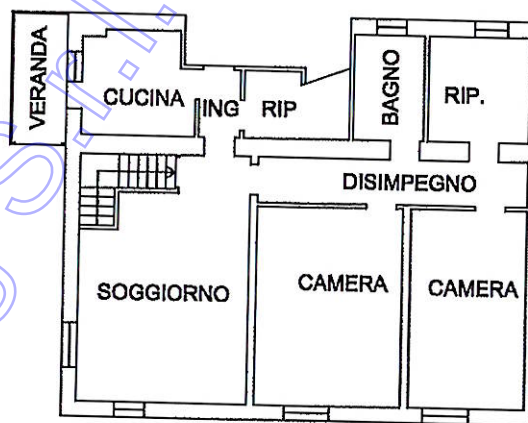
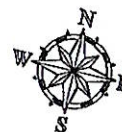

PIANO TERRA  
H 270

www.ingudine.it

Coveg S.p.A.

**Agenzia delle Entrate**  
**CATASTO FABBRICATI**  
Ufficio Provinciale di  
Udine

Dichiarazione protocollo n. UD0014660del 07/02/2022

Comune di Pagnacco  
Via Casali Brugnul

civ. 21

Identificativi Catastali:

Sezione:

Foglio: 12

Particella: 319

Subalterno: 12

Compilata da:

Del Fabbro Luigi

Iscritto all'albo:

Periti Edili

Prov. Udine

N. 434

Planimetria

Scheda n. 2

Scala 1:500

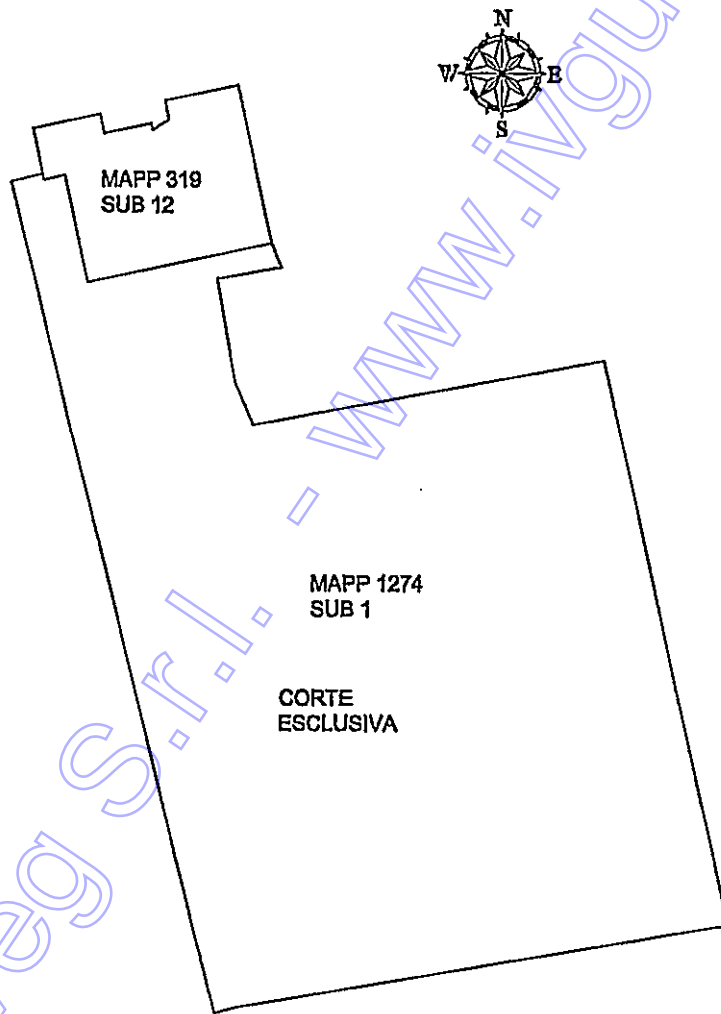

PIANO TERRA  
DIMOSTRAZIONE GRAFICA  
CORTE ESCLUSIVA

Ultima planimetria in atti

**Agenzia delle Entrate  
CATASTO FABBRICATI  
Ufficio Provinciale di  
Udine**

Dichiarazione protocollo n. UD0014660ae1 07/02/2022

Comune di Pagnacco

Via Casali Brugnul

civ. 21

Identificativi Catastali:

Sezione:

Foglio: 12

Particella: 1274

Subalterno: 2

Compilata da:  
Del Fabbro Luigi

Iscritto all'albo:  
Periti Edili

Prov. Udine

N. 434

Planimetria

Scheda n. 1

Scala 1:200

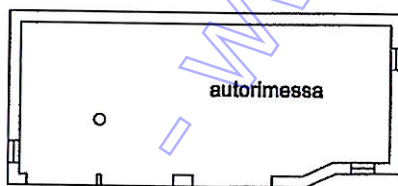

PIANO TERRA  
H 260

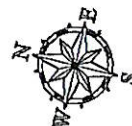

Coveg S.r.l. - www.ivgudine.it